

forline TOUR

Katalog plný zážitků ke sdílení

zima 2018/19

Itálie & Slovinsko



 @ck.forline
 #ck_forline
www.forline.cz

Dominikánské náměstí 8, 602 00 Brno
tel.: +420 515 915 290 | mobil: +420 603 189 147
e-mail: tour@forline.cz

TALIÁNEK – DĚTSKÝ KLUB 4

ITALIE

Tarvisio	5–17
Sella Nevea/Canin	18–19
Ravascletto/Zoncolan	20–31
Forni di Sopra	32–34
Piancavallo	35–36
Skipasy Friuli Skiregion	36

SLOVINSKO

Kranjska Gora	37–38
Krvavec	39

POBYTOVÁ TAXA

Pobytová taxa co do její výše a úhrady se liší země od země, region od regionu. Dovolujeme si proto upozornit, že pobyto-
vá taxa u zájezdů ve Friuli Skiregionu (Tarvisio, Sella Nevea,
Ravascletto/Zoncolan, Forni di Sopra a Piancavallo) **není zahrnuta v ceně zájezdu**. V době přípravy katalogu ve střediscích výše uvedených nebyla oficiálně stanovena, o jejím zavedení se stále spekuluje. Její výše se zpravidla pohybuje v rozmezí mezi 1–2 €/os./noc a je splatná ubytovateli přímo na místě v €. O jejím případném zavedení budeme informovat prostřednictvím www.forline.cz a v odjezdových pokynech před cestou. Ve Slovinsku (v Kranjské Gorě a Krvavci) již pobyto-
vá taxa funguje řadu let a je formou povinného příplatku v místě ubytování. Její výši naleznete u konkrétní kapacity v informacích pod ceníkem.

Děkujeme za pochopení.

CESTOVÁNÍ BEZ RIZIKA

Dovolujeme si upozornit, že naše cestovní kancelář je řádně pojištěna pro případ insolvence dle ustanovení zákona č. 159/1999 sb. v platném znění. Certifikát pojištění je umístěn na internetových stránkách www.forline.cz v záložce „Důležité informace – Pojištění – Pojištění CK“. Všechny ceny uvedené v tomto katalogu zahrnují zákonné pojištění.

Naše cestovní kancelář je členem Asociace cestovních kancelářů a agentur.

DŮLEŽITÉ UPOZORNĚNÍ

Veškeré informace uvedené v katalogu a na webu FOR–LINE tour vycházejí ze skutečnosti známých či předpokládaných v době přípravy katalogu. Z tohoto důvodu si dovolujeme upozornit na možnost některých odlišností od skutečnosti a vyhra-
zujeme si právo na možnost jejich dodatečné změny. Tiskové chyby v katalogu a na webu jsou vyhrazeny.

Ceny zájezdů uvedené v tomto katalogu byly kalkulovány na základě kurzů devizových trhů ČNB platných ke dni 21. 08. 2018.

Copyright: veškeré fotografie i další údaje v tomto katalogu podléhají ochraně dle příslušných předpisů práva duševního vlastnictví a jakékoliv jejich využití nad rámec povolený právními předpisy je možné jen po předchozí dohodě s CK FOR–LINE tour.

POUŽITÉ SYMBOLY

50m přibližná vzdálenost od nejbližšího „sjezdářského“ areálu	HB stravování zahrnuté v základní ceně: BB – snídaně FB – polopenze HB – plná penze	speciální podmínky pro skupiny, žádejte v CK	22 možnost čerpat pobyty s jinými nástupními dny i s jinou délkou pobytu a skipasu
povolena malá domácí zvířata	garáž	platební karta	internet v objektu
bezbariérový přístup	výtah	wellness	kapacita vhodná pro rodiny s dětmi

ZDARMA
1–2 děti min. do 4,99 let ZDARMA

Taliánek
Dětský klub

* označení * služba za příplatek

** poznámka

Vážení klienti – lyžaři, snowboardisté, skialpinisté, běžkaři, cestovatelé!

s velkým potěšením s vámi vstupujeme **do 14. lyžařské sezóny** a následně do 27. letní sezóny! Jsme rádi, že i v době internetu jste našli chuť otevřít tištěný katalog a pročíst co jsme pro vás připravili. Vaši volby a důvěry si opravdu ceníme. V tomto katalogu Vám nabízíme lyžařskou zimní dovolenou do Itálie a Slovinska zejména na vlastní dopravu a jeden termín brněnských jarních prázdnin i na autobusovou dopravu. Pro skupiny však zajistíme autobusovou dopravu se spolehlivými dopravci za více než zajímavé podmínky!

Pro ty z vás, kteří objednájí včas a zazálohují zájezd **do 31.10.2018** máme připravené lákavé slevy až do výše 11%! Pro skupiny jsme připraveni vytvořit zájezd dle vašich požadavků za podmínek nad rámec tohoto katalogu. Proto budeme rádi, když nás oslovíte! Dalším letošním lákadlem je rozšířená nabídka zkrácených pobytů a u velké většiny kapacit i s libovolným nástupním dnem, tedy jsme schopni „ušít zájezd na míru“! Většina námi nabízených středisek patří z pohledu lyžaře mezi kilometrově menší a jsou tedy ideální volbou pro rodiny s dětmi, školní kurzy, sportovní kluby, firemní teambuildingy, prodloužené víkendy, zkrácené pobyty a to už jen pro svoji velmi **atraktivní vzdálenost z České republiky zejména Moravy**. Velmi

příznivou zprávou (platí pro střediska Tarvisio, Sella Nevea, Ravascletto/Zoncolan, Forni di Sopra a Piancavallo) je zachování **dětského skipasu** kategorie bimbo **ZDARMA**, pro všechny **děti narozené v roce 2009 a mladší a udržení nízkých cen** **proti předloškové většině zájezdů v měsíci lednu** respektive v období mezi 07.01. až 27.01.2019.

Již každoročně se specializujeme a rozšiřujeme oblast italského Friuli Skiregionu a jemu přílehlé destinace ve Slovinsku. Osobně místa pravidelně navštěvujeme a kapacity dobře známe. Zakládáme si na férové informovanosti, i proto nás tolik těší rostoucí zájem o tato zatím nepřilíší známá střediska.

Pokračujeme a rozšiřujeme loňskou novinku v podobě vlastního **dětského klubu Taliánek** i do další oblasti, kterou bude zatím nepřilíší známé Forni di Sopra. Těšit se můžete jako loni na šikovné animátory, kteří vaše děti zabaví, naučí základy lyžování či snowboardingu nebo zdokonalí jejich techniku. Rozšířenou nabídku zájezdů i do jiných středisek Itálie, Rakouska a Francie pak pravidelně doplňujeme na našich webových stránkách www.forline.cz. K lepší orientaci jsme vytvořili specializované mikroweby www.tarvisio.cz, www.ravascletto.cz a www.piancavallo.cz. Pevně věříme, že i v sezóně 2018/2019 společně zdoláme kilometry nádherně upravených sjezdovek a že nám bude k tomu přát slunečné počasí a napadne dostatek sněhu!
Váš kolektiv CK FOR–LINE tour



CESTOVNÍ POJIŠTĚNÍ

V ceně zájezdu není zahrnuto žádné cestovní pojištění. Pro váš klid a pohodlí doporučujeme využít našim prostřednictvím nabídky pojišťovny UNIQA. Nabízíme Vám tyto 2 druhy pojištění:

- ▶ **POJIŠTĚNÍ K5** **33 Kč/os./den**
- ▶ **POJIŠTĚNÍ SE STORNEM K5S** **36 Kč/os./den**

Pojištění se stornem K5S lze sjednat nejpozději měsíc před uskutečněním zájezdu.

SAZBY POJIŠTĚNÍ A POJIŠTNÉ ČÁSTKY	K5	K5S
Pojištění léčebných výloh a asistenčních služeb celkem	5 000 000	5 000 000
Pojištění léčebných výloh	5 000 000	5 000 000
Pojištění asistenčních služeb, repatriace pojištěného celkem	5 000 000	5 000 000
– Zachraňovací náklady	1 500 000	1 500 000
– Náklady na vyslání opatrovníka	100 000	100 000
– Náklady na předčasný návrat z pojištěné cesty	100 000	100 000
– Náklady vzniklé zmeškáním veřejného dopravního prostředku	100 000	100 000
– Náklady na právní pomoc v zahraničí včetně jejího zprostředkování	100 000	100 000
– Náklady vzniklé ztrátou cestovních dokladů	100 000	100 000
– Odškodnění v případě zadržení pojištěného při únosu letadla nebo busu	100 000	100 000
– Zprostředkování finanční pomoci pojištěnému	100 000	100 000
– Náklady vzniklé zpožděním zavazadel	–	5 000
– Náklady vzniklé zpožděním letu	–	5 000
Úrazové pojištění – smrt následkem úrazu	150 000	150 000
Úrazové pojištění – trvalé následky úrazu (od 10%)	300 000	300 000
Úrazové pojištění – nemocniční odškodné (za 1 den)	300	300
Pojištění odpovědnosti za škodu na zdraví a věci třetí osoby	1 000 000	1 000 000
Pojištění zavazadel – celkový limit plnění	15 000	15 000
Pojištění zavazadel – jedna věc max.	5 000	5 000
Pojištění storna zájezdu – 80 % ze storno poplatku, max.	–	15 000
Pojištění nevyužitě dovolené	–	15 000

NOVINKA TIP

KOMPLETNÍ CESTOVNÍ POJIŠTĚNÍ S ASISTENČNÍMI SLUŽBAMI K VOZIDLU!

Pausální sazba pro zimní sporty na dobu 1–5 dní pro celou osádku osobního vozidla (pro 1–5 osob) za 780 Kč/pobyť! Pojistné částky pro každou pojištěnou osobu v osádce žádejte v CK nebo na www.forline.cz (Důležité informace > Pojištění > Cestovní pojištění Zima)



Doporučujeme také pojištění právní ochrany u pojišťovny D.A.S. Po dobu pojištění můžete na Vaši dovolenou využít non–stop tísňovou linku právníka. Jako příklad využití této pojistky uvádíme: v Alpách se při lyžování srazíte s jiným lyžařem, přičemž dojde ke zranění Vás obou. Následně obdržíte předvolání k soudu pro trestný čin ublížení na zdraví z nedbalosti. Právní ochrana vám zajistí úhradu obhájce i cestu k soudu, bude-li vaše přítomnost u jednání nutná.

Jednotná sazba pro dospělou osobu pro 1–11 dní je 180 Kč/os.

Jednotná sazba pro rodinu (skupina maximálně 2 dospělých a maximálně 3 dětí bez ohledu na rodinné vztahy) **pro 1–11 dní je 380 Kč/rodina**
Podrobnější informace k pojištění i ke smluvním podmínkám žádejte v cestovní kanceláři.



Možnost zakoupení dárkových poukázů v hodnotě **500Kč, 1 000Kč, 2 000Kč a 5 000Kč.**

Akceptujeme poukázky

Holiday/PASS nebo univerzální FlexiPASS, Ticket Benefits Holiday a Multi nebo Ticket Compliments



TERMÍNY JARNÍCH PRÁZDNIN 2019 ▾

03.02.–10.02.	Benešov, Beroun, České Budějovice, Český Krumlov, Chrudim, Klatovy, Ostrava–město, Pardubice, Prostějov, Rokycany, Svitavy, Trutnov, Ústí nad Orlicí
10.02.–17.02.	Brno–město, Brno–venkov, Blansko, Břeclav, Domažlice, Hodonín, Karviná, Louny, Praha 1 až 5, Tachov, Vyškov, Znojmo
17.02.–24.02.	Děčín, Frýdek–Místek, Cheb, Jindřichův Hradec, Karlovy Vary, Litoměřice, Nymburk, Praha 6 až 10, Píerov, Sokolov
24.02.–03.03.	Hradec Králové, Kroměříž, Mělník, Nový Jičín, Plzeň–město, Plzeň–sever, Plzeň–jih, Praha–východ, Praha–západ, Rakovník, Teplice, Vsetín, Uherské Hradiště, Zlín
03.03.–10.03.	Brunstál, Česká Lípa, Havlíčkův Brod, Jablonec nad Nisou, Jihlava, Kladno, Kolín, Kutná Hora, Liberec, Náchod, Pelhřimov, Písek, Semily, Třebíč, Žďár nad Sázavou
10.03.–17.03.	Chomutov, Jeseník, Jičín, Mladá Boleslav, Most, Olomouc, Opava, Prachatice, Příbram, Rychnov nad Kněžnou, Strakonice, Šumperk, Tábor, Ústí nad Labem

Vánoční prázdniny: sobota 22.12.2018 – středa 02.01.2019. Vyučování začne ve čtvrtek 03.01.2019. **Poletní prázdniny:** pátek 01.02.2019.

Velikonoční prázdniny: čtvrtek 18.04.2019 – pátek 19.04.2019. Vyučování začne v úterý 23.04.2019.

SLEVY 2018/19

datum uzavření smlouvy o zájezdu	datum uzavření smlouvy o zájezdu a uhrazení zálohy 30% z celkové ceny zájezdu do 31.10.		datum uzavření smlouvy o zájezdu od 01.11. do 30.11.	datum uzavření smlouvy o zájezdu od 01.12. a dále
označení kapacity			všechny ubytovací kapacity	
STÁLÝ KLIENT**	11%	7%	5%	
NOVÝ KLIENT	9%	5%	3%	—

**Stálým klientem se rozumí klient, který se zúčastnil alespoň jednoho z našich zájezdů v posledních 5 zimních či letních sezónách.

SENIORSKÁ SLEVA	SKUPINOVÉ SLEVY	 DÍTĚ ZDARMA
Slevu 400 Kč z ceny zájezdu poskytujeme klientům, kteří dosáhnou hranici 65 let věku v době konání zájezdu. Slevu nelze sčítat se včasnou slevou do 31.10.2018.	Pro skupiny, školní zájezdy, sportovní kluby, firemní akce či jen větší partu přátel nabízíme speciálně zvýhodněné nabídky ušité přímo na míru. Neváhejte se prosím obrátit s požadavkem přímo v CK na email: prodej@forline.cz a lyžujte výhodněji! Skupinou se rozumí minimálně 20 platících osob.	Kapacity označené vyznačenými symboly nabízí 1 až 2 děti zdarma minimálně do nedovršených 5 let věku dítěte. Tzn. veškeré služby zahrnuté v základní ceně jako ubytování, základní stravování a skipas jsou zdarma. Podmínkou je ubytování 1 až 2 dětí na 3. a 4. lůžku se 2 plně platícími osobami.

Včasné slevy a slevy stálého klienta jsou vypočítány z tabulkové ceny po odečtení příslušných slev na ubytování a skipas a bez volitelných příplatků v rámci ubytování a skipasu. Nelze je sčítat s jinými slevami ani se slevou last minute. Slevu nelze uplatnit zpětně na již zakoupený zájezd.



PŘEHLED RODINNÝCH HOTELŮ



ZEMĚ	LYŽAŘSKÁ OBLAST	ČÍSLO KAPACITY	NÁZEV KAPACITY	STRANA V KATALOGU	VZDÁLENOST OD SKIAREÁLU V m	POČET DĚTÍ ZDARMA	ZDARMA DĚTI DO NEDOVŘEŠENÉHO VĚKU	MAX. SLEVA DO 31.10.	POZNÁMKA
Itálie	Tarvisio	7	Hotel Edelhof	9	50	1	10	7%	Platí v termínech do 23.12. a od 10.3.
		8	Hotel Valle Verde	9	50	2	5	7%	
		9	Sporthotel Bellavista	10	1200	2	10	11%	
	Sella Nevea	18	Sporthotel Forte	18	80	2	10	11%	NÁŠ TIP  TALIÁNEK 10.02.–16.02.
	Ravascletto	21	Hotel Sportur	21	50	2	7	7%	
	Forni di Sopra	38	Hotel I Larici	33	350	2	10	11%	NÁŠ TIP  TALIÁNEK 10.02.–16.02. a 24.02.–02.03.
		39	Hotel Edelweiss	34	120	1	7	11%	NÁŠ TIP  TALIÁNEK 10.02.–16.02. a 24.02.–02.03.
	Piancavallo	40	Sporthotel di Piancavallo	35	20	2	7	11%	
		41	Casa Stella Montis	36	200	2	6	7%	
	Slovinsko	Krvavec	45	Hotel Krvavec	39	20	2	6	11%

NOVINKA

AUTOBUSEM DO TARVISIA A SELLA NEVEI!

10.02.–17.02.

6 nocí s polopenzí/6 ti denní skipas
Cena: 16 390 Kč/os.

CENA NA OSOBU ZAHRAJUJE:

ubytování s polopenzí ve dvou až šesti lůžkových pokojích na 6 nocí, skipas Friuli pro dospělého na 6 dní, program Ski Fantazie Klubu pro děti od 5 do 12 let, ložni a koupelňové prádlo, denní úklid, delegátské služby, autobusovou dopravu.

SLEVY PRO 3. AŽ 6. LŮŽKA:

děti od 3 do 5 let - 4 500 Kč/3. až 6. lůžko; děti narozené po 31.12.2008 do 6 let - 2 700 Kč/3. až 6. lůžko; ostatní narození před 01.01.2009 - 1 700 Kč/3. až 6. lůžko

SLEVY NA SKIPASY:

nelýžaři, děti narozené 2009 a mladší či senioři narození 1943 a starší - 3 200 Kč

Více informací o hotelu na straně 8, kapacita č. 6 nebo na www.forline.cz

Pro ucelené skupiny **ZAJISTÍME AUTOBUSOVOU DOPRAVU ZA SKVĚLOU CENU!**



SLEDUJTE NÁS ON-LINE

www.forline.cz
www.tarvisio.cz
www.ravascletto.cz
www.piancavallo.cz
www.bibione-italie.cz



Forline Club

karta plná výhod



staňte se našimi klienty a získáte řadu výhod!



Ve spolupráci s lyžařskou školou

ESKIMÁK

JARNÍ PRÁZDNINY S DĚTSKÝM KLUBEM

Taliánek

V ITALSKÝCH ALPÁCH



Pro děti legrace a lyžování,
pro rodiče pohoda a lelkování!

DO 31.10.
SLEVA AŽ

-11%



JAK TO CELÉ FUNGUJE
A CO JE V CENĚ ZÁJEZDU?

- jednoduše si objednáte zájezd na jarní prázdniny do Sport hotelu Forte, hotelu I Larici nebo hotelu Edelweiss
- v ceně máte 2 x skupinovou výuku lyžování nebo snowboardingu (snb) (1 výuka = 90 min, tedy v ceně je 2 x 90 min)
- 5 x animační program pro děti v daném hotelu (z toho 1x lyžařské závody v příslušném lyžařském areálu- animátoři / instruktoři mluví česky
- termíny výuky jsou určeny na místě, děti budou rozděleny do skupin – seznámení s rodiči proběhne na úvodní schůzce v 1. den příjezdu ve večerních hodinách (předání potřebných informací, seznámení s týmem)
- animační programy probíhají v blocích

- dle rozpisu buď před večerí nebo bezprostředně po ní - přesný program s časovým rozdělením animačního dne najdete aktuálně na hotelové nástěnce CK FOR-LINE tour
- před zahájením animace nebo lyžařské výuky dítě řádně předáte instruktorovi a po skončení programu si jej ve stanovený čas opět vyzvednete
- minimální počet dětí na skupinovou lyžařskou výuku dané výkonnostní skupiny jsou 4 děti, maximálně však 12

Pro koho je dětský klub Taliánek určen?
– pro všechny děti ve věku 4–12 let

NEZAPOMEŇTE!

Při objednávce zájezdu **uvedte zájem o Taliánek** pro vaše dítě či děti a klasifikaci jeho či jejich **lyžařských či snowboardových dovedností** pro správné rozdělení do skupin. Nezapomeňte také včas objednat individuální lekce ještě před vaším odjezdem! Zájem o instruktory je veliký a počet hodin je omezený!

a) pokročilý – samostatně jezdí na lyžích/snb v obloučích, jezdí na lyžařském vleku. Potřebuje zlepšovat jízdu v paralelním oblouku a přejít do oblouku carvingového.

b) mírně pokročilý – samostatně se pohybuje na lyžích/snb (chůze do kopce), sjede mírný kopec v pluhovém postavení,

občas se mu zdaří oblouk, bezpečně a samostatně dokáže zastavit. Potřebuje zařizovat základní oblouk v pluhu a přejít do paralelního postavení lyží.

c) začátečník – nikdy nestál na lyžích/snb nebo jen s většími obtížemi. Těžko si sám obouvá výzbroj, špatně se pohybuje na rovině, neumí jezdit na dětském vleku. Potřebuje se zaměřit na základní sebeobsluhu, tj. pohyb na lyžích na rovině či stoupání do kopce, samostatnou jízdu na dětském lanovém vleku nebo dětské pomě a základní oblouk v pluhovém postavení.

Poznámka: snb = snowboard

NA CO SE DĚTI MOHOU TĚŠIT?

- ✓ na zábavnou výuku lyžování či snowboardingu s českými instruktory zaměřenými na děti
- ✓ na animační programy v určené časy – např. bláznivé hry, baby disco, soutěže, promítání pohádek atd.
- ✓ na turnaj v ping-pongu ve Sport hotelu Forte
- ✓ na kreativní aktivity (např. hrátky s italskými těstovinami nebo malování na obličej)
- ✓ na napínavé lyžařské závody o cenné medaile

KDY A KDE SE TALIÁNEK KONÁ?

10.02.–16.02.

Sport hotel Forte/Sella Nevea [str. 18](#)



až 2 děti do 10 let
ZDARMA

Hotel I Larici/Forni di Sopra [str. 33](#)



až 2 děti do 10 let
ZDARMA

Hotel Edelweiss/Forni di Sopra [str. 34](#)



zaváděcí cena

Jarní prázdniny těchto měst:

Brno-město, Brno-venkov, Blansko, Břeclav, Domažlice, Hodonín, Karviná, Louny, Praha 1 až 5, Tachov, Vyškov, Znojmo

24.02.–02.03.

Hotel I Larici/Forni di Sopra [str. 33](#)



až 2 děti do 10 let
ZDARMA

Hotel Edelweiss/Forni di Sopra [str. 34](#)



zaváděcí cena

Jarní prázdniny těchto měst:

Hradec Králové, Kroměříž, Mělník, Nový Jičín, Plzeň-město, Plzeň-sever, Plzeň-jih, Praha-východ, Praha-západ, Rakovník, Teplice, Vsetín, Uherské Hradiště, Zlín

Ceník individuální výuky lyžování a snb s eSKIMÁKEM

(ev. menších skupin) nad rámec skupinové výuky v ceně zájezdu. (na ceník lyžařské výuky se nevztahují časné slevy a slevy stálého klienta)

Počet dětí	1x dvouhodina (1x90 min)	2x dvouhodina (2x90 min)	3x dvouhodina (3x90 min)
1	900Kč	1 700Kč	2 400Kč
2	750Kč	1 400Kč	2 000Kč



TARVISIO



1 středisku



Lyžařské středisko Tarvisio spadá do regionu Friuli Venezia Giulia a nachází se v severovýchodním cípu Itálie v srdci Julských Alp na pomezí Itálie, Rakouska a Slovinska. **Pro Moraváky znamená Tarvisio jednoznačně nejbližší lyžování v Itálii!** Díky této atraktivní poloze máte možnost lyžovat na jeden skipas nejen v Tarvisiu a na Monte Lussari, ale i v nedaleké Sella Nevee, která je unikátně propojená se slovinským Bovecem. Do půl hodiny autem jste ve slovinské Kranjské Goře/ Podkorenu a časově zhruba stejně ve známém rakouském středisku Nassfeld. Vysoká lyžařská úroveň Tarvisia je potvrzena pořádáním Světové univerziády v roce 2003 a Světových pohárů v alpském lyžování (ve sjezdu, v super obřím slalomu a v super kombinaci) a v neposlední řadě kandidaturou regionu na pořádání Zimních olympijských her. Tarvisio je maximálně snadno přístupné z dálnice a to pouhých **1 km od dálničního sjezdu!** Romantické centrum Tarvisia s typickou horskou atmosférou, možností nákupů a ochutnávání věhlasné italské kávy v místních barech ocení i klient „nelýžař“. Dominantou tohoto zatírní nepříliš známého střediska je rozhodně majestátní vrcholek Monte Lussari, odkud vede královna všech svahů sjezdovka Prampero. Ne nadarmo se tvrdí, že tento svah je jedním z nejkrásnějších v celých Alpách už jen pro svoji úctyhodnou délku 3 920m. Chloubou tohoto mimořádného místa je kouzelný kostelík v nadmořské výšce 1 789 m.n.m. Toto nezapomenutelné putovní místo nabízí možnosti ubytování přímo na svahu na Monte Lussari a garantuje jedinečnou šanci sjet po ránu první „varhánkovou“ stopu. Tarvisio se řadí spíše k menším rodinným skiareálům, ale díky úspěšnému lyžařskému propojení Monte Lussari s Floriancou do Tarvisia může velmi mile překvapit i zdatnější lyžaře.

VÝHODY STŘEDISKA



Všechny děti do 10 let (narozené 2009 a mladší) lyžují zcela ZDARMA!



Sporthotel Bellavista – až 2 děti do 10 let ubytování s polopenzí a se skipasem ZDARMA!



Forline club – slevy a služby pro naše klienty!

- naprosto vyjimečné posvátné místo Monte Lussari s možností ubytování za jedinečné ceny přímo nad sjezdovkou!
- mimořádná poloha skiareálu u dálnice a pouhých **5 h autem z Brna!**
- zkrácené pobyty ušité na míru za více než příznivé podmínky!
- perfektní a technicky propracovaná sjezdovka Prampero o úctyhodné délce 3,9km
- fantastické ceny pro skupiny a školní kolektivy nad rámec katalogové nabídky!
- rodinné středisko a zábava na maximum! Funpark pro děti od 3 do 15 let a bobová dráha o délce 880 m! Dětský park se nachází kousek od silnice mezi Tarvisiem a Camporosso, u sedačky Angelo. Kromě sáňkařské a bobové dráhy vyzkoušejte sjezdy na speciálních nafukovacích letech! Nechybí i malý prostor na bruslení, 2 pojízdné koberce a nafukovací skákadla pro nejmenší!
- noční lyžování v úterý a v pátek v dolní polovině sjezdovky Prampero!
- fantastická trasa „Sentiero del pellegrino“ vhodná na skalpy nebo sněžnice!
- dětské pojízdné koberce a sjezdovky maximálně vhodné pro nejmenší v okolí hotelu Il Cervo, hotelu Valle Verde a hotelu Edelhof

NAŠE TIPY A DOPORUČENÍ

- je pro vás lyžařsky Tarvisio moc malé středisko, ale máte rádi italskou atmosféru a gastronomii a v neposlední řadě i příznivější cenové podmínky? Naše zkušenost radí ubytování v Tarvisiu a lyžování v Tarvisiu/ Monte Lussari a Sella Nevee v kombinaci s kvalitní lyžařskou v nedalekém Nassfeldu!
- počasí není ideální a potřebujete relax? Navštivte špičkový lázeňský komplex Warmbad jen 3 km od Villachu a 32 km od Tarvisia (20 minut autem). Najdete zde oázu wellness se saunami, bazény a tobogány s termální vodou

ITÁLIE

Friuli skiregion

Tarvisio



Tarvisio–Brno: 514 km

Tarvisio–Praha: 597 km

TECHNICKÉ PARAMETRY STŘEDISKA TARVISIO/MONTE LUSSARI

Umělé zasněžování	100% lyžařských tratí
Celková délka sjezdových tratí	33 km
Délka sjezdových tratí v km (dle náročnosti)	○ 14 ● 11 ○ 8
Počet sjezdových tratí	24 ks
Počty sjezdových tratí (dle náročnosti)	○ 11x ● 7x ○ 5x ○ 1x
Nadmořská výška střediska	754–1 756 m.n.m.
Počet běžeckých tratí	60 km
Počet přepravních zařízení	15 ks
Druhy a rozlišení přepravních zařízení	2x 8x 1x 4x
Nejdelší sjezdovka	Prampero – 3,9 km
Lyžařské převýšení	1 002 m

MÍSTNÍ VZDÁLENOSTI

Tarvisio–dálnice	1 km
Tarvisio–Sella Nevea	19 km
Tarvisio–Kranjska Gora	19 km
Tarvisio–Nassfeld/ Passo Pramolo	35 km
Tarvisio–Ravascletto	84 km
Tarvisio–Forni di Sopra	102 km
Tarvisio–Piancavallo	140 km

DALŠÍ SLUŽBY

snowpark – GOLD PARK (4x rail, 2x skokánek), funpark pro děti, cvičné plácky pro výuku, sáňkařská dráha, noční lyžování (sjezdovka Prampero – vždy úterý a pátek od 20–23 h), lyžařská škola, půjčovny lyžařského a snowboardového vybavení, skibobová dráha; dětský park, psí spřežení, fitness, horolezecká stěna, bruslení v Pontebbellé, wellness ve Warmbadau.



1



Locanda Al Convento**



- ▶ Jednoznačně nejprodávanejší kapacita v nabídce
- ▶ Fantastická poloha vzhledem k lyžování a unikátní panoramatický výhled
- ▶ Nezapomenutelná atmosféra a vyhlášená kuchyně
- ▶ Vysoká návratnost klientů

UPŘESNĚNÍ: nejoblíbenější penzion na Monte Lussari! Celková kapacita penzionu je 11 pokojů se 32 lůžky (všechny pokoje s vlastním sociálním zařízením): 6 × pokoj pro 2 osoby, 1 × pokoj pro 3 os., 3 × pokoj pro 4 os., 1 × pokoj pro 5 os. **POLOHA:** Tarvisio/ Camporosso – lokalita Monte Lussari v nadmořské výšce 1 766 m, přístup jen kabinovou lanovkou z obce Camporosso, skiareál Monte Lussari – 0 m. **DŮLEŽITÉ – PARKOVÁNÍ, PŘÍJEZD:** parkování (nehliďané) zdarma v Camporosso u nástupní stanice kabinové lanovky, příjezd je limitován otevření dobou kabinové lanovky zpravidla od 9.00 h do 16.00 h. **VYBAVENOST A SLUŽBY:** restaurace, bar s TV, úschovna lyží, venkovní sluneční terasa. **STRAVOVÁNÍ:** **snídaně** – formou bohatého bufetu (zpravidla s následujícím výběrem: šunka/salám, sýr, vejce, párek, máslo, med, marmeláda, nutella, müsli, jogurt, croissant a čerstvé pečivo a ovoce) včetně nápojů (voda, džus, čaj nebo káva nebo kapučíno); **večeře** – servírované menu s výběrem z jídelního lístku „à la card“ – předkrm a hlavní jídlo s přílohou, nápoje za poplatek. **POPIS POKOJŮ: pokoj pro 2 až 5 os.** – 3., 4. a 5. lůžko pevně (zpravidla formou vyklápecí plnohodnotné postele), internet WI-FI. **UPOZORNĚNÍ:** výjezd lanovkou u příjezdový den / sjezd lanovkou v odjezdový den na Monte Lussari při pobytu na 3 a více nocí je v ceně zájezdu! Více o rozšíření a slevě na skipasy najdete na straně 36.

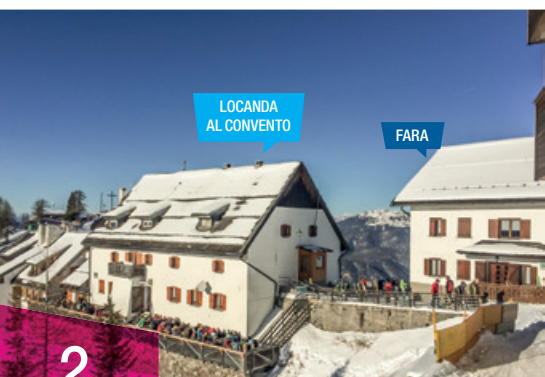

2



Fara**

(depandance Locanda Al Convento)



- ▶ Alternativa k často vyprodané Locandě Al Convento
- ▶ Fantastická poloha vzhledem k lyžování
- ▶ Ideální volba pro skupiny
- ▶ Praktická společenská místnost
- ▶ Větší soukromí a pravděpodobnost menšího hluku

UPŘESNĚNÍ: sousední budova vzdálená 20m od nejoblíbenějšího penzionu Locandy Al Convento na Monte Lussari! Celková kapacita Fary je 10 pokojů se 30 lůžky. **POLOHA:** Tarvisio/ Camporosso – lokalita Monte Lussari v nadmořské výšce 1 766 m, přístup jen kabinovou lanovkou z obce Camporosso, skiareál Monte Lussari – 0 m. **DŮLEŽITÉ – PARKOVÁNÍ, PŘÍJEZD:** parkování (nehliďané) zdarma v Camporosso u nástupní stanice kabinové lanovky, příjezd je limitován otevření dobou kabinové lanovky zpravidla od 9.00 h do 16.00 h. **VYBAVENOST A SLUŽBY:** společenská místnost, na **Locandě Al Convento:** restaurace, bar s TV, úschovna lyží, venkovní sluneční terasa. **STRAVOVÁNÍ (V LOCANDĚ AL CONVENTO):** **snídaně** – formou bohatého bufetu (zpravidla s následujícím výběrem: šunka/salám, sýr, vejce, párek, máslo, med, marmeláda, nutella, müsli, jogurt, croissant a čerstvé pečivo a ovoce) včetně nápojů (voda, džus, čaj nebo káva nebo kapučíno); **večeře** – servírované menu s výběrem z jídelního lístku „à la card“ – předkrm a hlavní jídlo s přílohou, nápoje za poplatek. **POPIS POKOJŮ: 5 × pokoj pro 2 os.** (1. patro) – 2 pevná lůžka, každý pokoj s vlastním sociálním zařízením; **1 × pokoj pro 3 os.** (2. patro) – 3 pevná lůžka, umyvadlo, sociální zařízení na chodbě; **1 × pokoj pro 2/3 os.** (2. patro) – 2 pevná lůžka s možností 1 přistýlky, umyvadlo, sociální zařízení na chodbě; **2 × pokoj pro 4 os.** (2. patro) – 2 × palanda, vlastní sociální zařízení; **1 × pokoj pro 5/6 os.** (2. patro) – 2 × palanda a 1–2 samostatná lůžka, sociální zařízení na chodbě. **DŮLEŽITÉ UPOZORNĚNÍ:** polopenze probíhá na Locandě Al Convento (viz kapacita č. 1!); výjezd lanovkou u příjezdový den / sjezd lanovkou v odjezdový den na Monte Lussari při pobytu na 3 a více nocí je v ceně zájezdu! Více o rozšíření a slevě na skipasy najdete na straně 36.

SPOLEČNÝ CENÍK PRO LOCANDU AL CONVENTO A FARU

POČET NOCÍ/ DNÍ SKIPASU	POBYTY OD / DO		13.12.	20.12.	23.12.	27.12.	03.01.	10.01.	17.01.	24.01.	31.01.	07.02.	14.02.	21.02.	28.02.	07.03.	14.03.	21.03.	28.03.
	TYP UBYTOVÁNÍ	OSOB	16.12.	23.12.	26.12.	30.12.	06.01.	13.01.	20.01.	27.01.	03.02.	10.02.	17.02.	24.02.	03.03.	10.03.	17.03.	24.03.	31.03.
3/3	pokoj 2	2	5 690	5 790	6 690	6 690	6 390	5 690	5 690	5 790	6 390	6 390	6 390	6 390	6 390	6 390	6 290	5 690	5 690
	pokoj 2/3/5/6 bez soc.		5 390	5 490	6 190	6 190	5 990	5 390	5 390	5 490	5 990	5 990	5 990	5 990	5 990	5 990	5 890	5 390	5 390
4/4	pokoj 2	2	7 590	8 490	8 790	8 490	7 590	7 590	7 590	8 390	8 490	8 490	8 490	8 490	8 490	8 390	7 490	7 290	7 290
	pokoj 2/3/5/6 bez soc.		6 990	7 990	8 290	7 990	6 990	6 990	6 990	7 790	7 990	7 990	7 990	7 990	7 990	7 890	6 890	6 790	6 790
7/6	pokoj 2	2	12 390	13 690	12 190	12 390	12 490	13 490	13 590	13 590	13 590	13 590	13 590	13 590	13 490	12 190	11 990	11 990	
	pokoj 2/3/5/6 bez soc.		11 690	12 990	11 390	11 690	11 790	12 590	12 790	12 790	12 790	12 790	12 790	12 790	12 590	11 390	11 290	11 290	

CENA NA OSOBU ZAHRAUJE: ubytování ve dvoulůžkovém pokoji na 3, 4 a 7 nocí dle ceníku, skipas Friuli Skiregion na 3, 4 nebo 6 dní (rozšíření skipasu na straně 36), výjezd v příjezdový den / sjezd v odjezdový den na Monte Lussari, polopenze (stejný počet jako nocí), ložní a koupelnové prádlo. **SLEVY PRO 3., 4. A 5. LŮŽKO: děti od 0 do 1,99:** zdarma; **děti od 2 do 6,99 let:** 500 Kč/noc; **děti od 7 do 14,99 let:** 300 Kč/noc. **SLEVY PRO 3. AŽ 6. LŮŽKO V POKOJI BEZ SOC.ZAŘ.:** **děti od 0 do 1,99:** zdarma; **děti od 2 do 6,99 let:** 400 Kč/noc; **děti od 7 do 14,99 let:** 200 Kč/noc. **PŘÍPLATKY V RÁMCÍ UBYTOVÁNÍ:** plná penze: 350 Kč/os./noc; dvoulůžkový pokoj obsazený 1 os.: 300 Kč/noc.



POKOJ 8



PENZION
AL SANTUARIO

3

UPŘESNĚNÍ: útulný rodinný penzion se 3 pokoji a s celkovou kapacitou 14 lůžek. Složení – přízemí: 1 pokoj pro 2 osoby a 1 pokoj pro 4 osoby, 1. patro: 1 pokoj pro 8 osob se 2 ložnicemi. **POLOHA:** Tarvisio/ Camporosso – lokalita Monte Lussari v nadmořské výšce 1 766 m, přístup jen kabinovou lanovkou z obce Camporosso, skiareál Monte Lussari – 50 m (od ubytovací kapacity je možné sjet na lyžích). **DŮLEŽITÉ – PARKOVÁNÍ, PŘÍJEZD:** parkování (nehliďané) zdarma je možné jen v Camporosso u nástupní stanice kabinové lanovky, příjezd je limitován otevírací dobou kabinové lanovky zpravidla od 9.00 do 16.00 h. Ke kapacitě není možné dojet autem. **VYBAVENOST A SLUŽBY:** restaurace / pizzerie, bar, internet WI-FI. **STRAVOVÁNÍ: snídaně** – formou kontinentálního bufetu včetně nápojů (máslo, džem, med, jogurt, máslo, ovoce – zpravidla jablko nebo pomeranč; sýr, salám nebo šunka); servírovaná vejce (zpravidla volské oko a na vyžádání míchaná vejce); nápoje: servírovaný čaj nebo káva nebo kapučíno; džus, voda, mléko formou bufetu; **večeře** – servírované menu s výběrem z menu; předkrm a hlavní jídlo s přílohou, formou bufetu polévka a salát, nápoje za poplatek. **Upozornění:** dovolujeme si upozornit, že v případě obsazení penzionu menším počtem klientů než 4, stravování nebude formou bufetu, ale formou servírované polopenze ve stejném rozsahu. **POPIS POKOJŮ: pokoj 2** – pokoj s manželskou postelí, sociální zařízení, malá pavlačová terasa společná i pro pokoj 4, TV sat; **pokoj 4** – pokoj s manželskou postelí a palandou, sociální zařízení, malá pavlačová terasa společná i pro pokoj 2, TV sat; **pokoj 8** – 1 ložnice s manželskou postelí a se 2 samostatnými lůžky, 1 ložnice s manželskou postelí a se 2 samostatnými lůžky, prostorné sociální zařízení se sprchovým boxem (průchozí přes 1 ložnici), TV SAT. **VYBAVENOST POKOJŮ:** fén **UPOZORNĚNÍ:** výjezd lanovkou v příjezdový den a sjezd lanovkou v odjezdový den na Monte Lussari při pobytu na 3 a více nocí v ceně zájezdu! Více o rozšíření a slevě na skipasy najdete na straně 36.

Penzion Al Santuario**

SLEVA AŽ
-11%

TIP

- ▶ Neobyčejná poloha aneb první na sjezdovce
- ▶ Jen 3 stylové pokoje aneb absolutní soukromí
- ▶ Ojedinelý a atraktivní pokoj pro 8 osob!
- ▶ Prává pizza za zvýhodněnou cenu!
- ▶ Přívětivý a přátelský majitel



POČET NOCÍ/ DNÍ SKIPASU	POBYTY OD / DO TYP UBYTOVÁNÍ	OSOB	13.12.	20.12.	23.12.	27.12.	03.01.	10.01.	17.01.	24.01.	31.01.	07.02.	14.02.	21.02.	28.02.	07.03.	14.03.	21.03.	28.03.
3/3	pokoj 2	2	5 690	5 790	6 390	6 690	6 690	5 690	5 690	5 790	6 390	6 390	6 390	6 390	6 390	6 390	6 290	5 690	5 590
POČET NOCÍ/ DNÍ SKIPASU	POBYTY OD / DO TYP UBYTOVÁNÍ	OSOB	16.12.	23.12.	27.12.	02.01.	06.01.	13.01.	20.01.	27.01.	03.02.	10.02.	17.02.	24.02.	03.03.	10.03.	17.03.	24.03.	31.03.
4/4	pokoj 2	2	7 490	8 390	8 690	8 390	7 590	7 590	7 590	8 390	8 390	8 390	8 390	8 390	8 390	8 390	7 490	7 290	7 290
POČET NOCÍ/ DNÍ SKIPASU	POBYTY OD / DO TYP UBYTOVÁNÍ	OSOB	16.12.	23.12.	30.12.	06.01.	13.01.	20.01.	27.01.	03.02.	10.02.	17.02.	24.02.	03.03.	10.03.	17.03.	24.03.	31.03.	
7/6	pokoj 2	2	11 990	13 690	nelze	11 990	12 390	12 490	13 490	13 590	13 590	13 590	13 590	13 590	12 990	11 990	11 990	11 990	

CENA NA OSOBU ZAHRAJUJE: ubytování ve dvouložkovém pokoji na 3, 4 nebo 7 nocí dle ceníku, skipas Friuli Skiregion na 3, 4 nebo 6 dní (rozšíření skipasu na straně 36), výjezd v příjezdový den / sjezd v odjezdový den lanovkou na / z Monte Lussari, polopenze (stejný počet jako noci), ložní a koupelnové prádlo. **SLEVY PRO 3. A 4. LŮŽKO V POKOJI 4 A PRO 5. AŽ 8. LŮŽKO V POKOJI 8: děti od 0 do 1,99 let:** zdarma; **děti od 2 do 6,99 let:** 500 Kč/noc; **děti od 7 do 13,99 let:** 300 Kč/noc. **PŘÍPLATKY V RÁMCI UBYTOVÁNÍ:** plná penze: 350 Kč/os./noc, dvouložkový pokoj obsazený 1 os.: 300 Kč/noc.



PENZION
AL SANTUARIO

4

UPŘESNĚNÍ: 8 roků zkolaudované moderní pokoje s celkovou kapacitou pro 20 osob. Složení: 5 x pokoj pro 2 osoby, 2 x pokoj pro 3 osoby, 1 x pokoj pro 4 osoby. Pokoje jsou umístěné po strmém schodišti v 1. a 2. patře penzionu. Penzion se nachází téměř naproti penzionu Al Santuario. Pro větší skupinu lze pokoje kombinovat, za předpokladu, že polopenze vždy probíhá na daném penzionu. **POLOHA:** Tarvisio/ Camporosso – lokalita Monte Lussari v nadmořské výšce 1 766 m, přístup jen kabinovou lanovkou z obce Camporosso, skiareál Monte Lussari – 50 m (od ubytovací kapacity je možné sjet na lyžích). **DŮLEŽITÉ – PARKOVÁNÍ, PŘÍJEZD:** parkování (nehliďané) zdarma je možné jen v Camporosso u nástupní stanice kabinové lanovky, příjezd je limitován otevírací dobou kabinové lanovky zpravidla od 9.00 do 16.00 h. V příjezdový den do 10 h a v odjezdový den mezi 15–16 h možný převoz zavazadel skútreem – pouze po předchozí domluvě s majitelem! **VYBAVENOST A SLUŽBY:** restaurace, bar, internet WI-FI (CK nezaručuje kvalitu signálu a množství přenesených dat), prostorná venkovní sluneční terasa s nádherným výhledem. **STRAVOVÁNÍ: snídaně** – servírovaná kontinentální nebo bufet včetně nápojů (máslo, džem, jogurt, sýr, salám, šunka); na vyžádání vejce – míchaná, volské oko, nebo na hniličko. Nápoje: čaj nebo káva či kapučíno, mléko, džus, voda; **večeře** – servírované menu s výběrem z jídelního lístku; předkrm a hlavní jídlo s přílohou, salátový bufet, dezert formou bufetu, nápoje za poplatek. **POPIS POKOJŮ: pokoje pro 2 až 4 os.** – 3. a 4. lůžko pevné, pozn.: pro děti na vyžádání možnost 1 přistýlky. **VYBAVENOST POKOJŮ:** TV sat., fén, zpravidla internet WI-FI. **UPOZORNĚNÍ:** výjezd lanovkou v příjezdový den / sjezd lanovkou v odjezdový den na Monte Lussari při pobytu na 3 a více nocí je v ceně zájezdu! Více o rozšíření a slevě na skipasy najdete na straně 36.

Penzion Alpino**

(Tricorno)

SLEVA AŽ
-11%

- ▶ Fantastická sluneční terasa s nádherným výhledem
- ▶ Výborné cenové podmínky po celou sezónu
- ▶ Poletní prázdniny v akci 31.1.–3.2.!
- ▶ Pěkné a stylové pokoje
- ▶ Ideální volba pro menší skupiny!

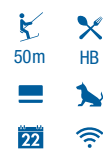

POČET NOCÍ/ DNÍ SKIPASU	POBYTY OD / DO TYP UBYTOVÁNÍ	OSOB	13.12.	20.12.	23.12.	26.12.	03.01.	10.01.	17.01.	24.01.	31.01.	07.02.	14.02.	21.02.	28.02.	07.03.	14.03.	21.03.	28.03.
3/3	pokoj 2	2	5 690	5 690	6 390	6 690	6 690	5 690	5 690	5 690	5 990	6 390	6 390	6 390	6 390	6 390	6 190	5 590	5 590
POČET NOCÍ/ DNÍ SKIPASU	POBYTY OD / DO TYP UBYTOVÁNÍ	OSOB	16.12.	23.12.	29.12.	02.01.	06.01.	13.01.	20.01.	27.01.	03.02.	10.02.	17.02.	24.02.	03.03.	10.03.	17.03.	24.03.	31.03.
4/4	pokoj 2	2	7 490	8 390	9 590	7 990	7 590	7 590	7 590	8 390	8 390	8 390	8 390	8 390	8 090	7 990	7 490	7 290	7 290
POČET NOCÍ/ DNÍ SKIPASU	POBYTY OD / DO TYP UBYTOVÁNÍ	OSOB	16.12.	23.12.	30.12.	06.01.	13.01.	20.01.	27.01.	03.02.	10.02.	17.02.	24.02.	03.03.	10.03.	17.03.	24.03.	31.03.	
7/6	pokoj 2	2	11 990	13 990	14 590	11 990	12 390	12 490	13 490	13 590	13 590	13 590	13 590	13 590	12 990	11 990	11 990	11 990	

CENA NA OSOBU ZAHRAJUJE: ubytování ve dvouložkovém pokoji na 3, 4 nebo 7 nocí dle ceníku, skipas Friuli Skiregion na 3, 4 nebo 6 dní (rozšíření skipasu na str. 36), výjezd v příjezdový den / sjezd v odjezdový den lanovkou na / z Monte Lussari, polopenze (stejný počet jako noci), ložní a koupelnové prádlo. **SLEVY PRO 3. A 4. LŮŽKO: děti od 0 do 1,99 let:** zdarma; **děti od 2 do 6,99 let:** 500 Kč/noc; **děti od 7 do 13,99 let:** 300 Kč/noc. **PŘÍPLATKY V RÁMCI UBYTOVÁNÍ:** plná penze: 350 Kč/os./noc, dvouložkový pokoj obsazený 1 os.: 300 Kč/noc.



5



Hotel Rododendro ***

SELEVA AZ -11%

TIP

- ▶ Nejlepší možná poloha na Monte Lussari
- ▶ Jediná kapacita vhodná pro větší skupiny
- ▶ Společenský prostor v patře hotelu
- ▶ Skupinové podmínky na vyžádání v CK
- ▶ Vysoká návratnost klientely

UPŘESNĚNÍ: Oblíbený hotel s fantastickou polohou přímo na Monte Lussari, nejlépe k lanovce. Celková kapacita hotelu a depandance je 44 lůžek + 2 přistýlky. Hlavní budova nabízí: 6 x pokoj pro 2 osoby, 2 x pokoj pro 3 osoby a 2 x pokoj pro 4 osoby. Depandance Rododendro bezprostředně vedle hlavní budovy (venkovní vstup, budovy nejsou vzájemně propojeny) nabízí: 2 x pokoj pro 2 osoby, 2 x pokoj pro 3 osoby a 2 x pokoj pro 4 osoby. Pokoje jsou nabízeny bez rozlišení. Možnost 2 přistýlek pro děti do 11,99 let do 2 pokojů pro 2 osoby. **POLOHA:** Tarvisio / Camporosso – lokalita Monte Lussari v nadmořské výšce 1 766 m, přístup jen kabinovou lanovkou z obce Camporosso, skiareál Monte Lussari – 0 m (k ubytování je možné dojet na lyžích). **DŮLEŽITÉ – PARKOVÁNÍ, PŘÍJEZD:** parkování (nehliďané) zdarma je možné jen v Camporosso u nástupní stanice kabinové lanovky, příjezd je limitován otevírací dobou kabinové lanovky zpravidla od 9.00 do 16.00 h. **VYBAVENOST A SLUŽBY:** restaurace, bar s TV, společenský prostor v patře hotelu, sluneční terasa, internet WI–FI v prostorách baru (CK negarantuje kvalitu signálu a množství přenesených dat). **STRAVOVÁNÍ: snídaně** – kontinentální bufet včetně nápojů; **večeře** – servírovaná s výběrem ze 2 menu: předkrm a hlavní jídlo s přílohou, salát, dezert, nápoje za poplatek. **POPIS POKOJŮ: pokoje pro 2 a 4 os.** – zřídka balkon (pouze 3 pokoje v depandanci: 1 pokoj pro 2 osoby a 2 pokoje pro 4 osoby), 3. lůžko zpravidla pevné, 3 pokoje pro 4 osoby s palandou, 1 pokoj pro 4 osoby v depandanci s manželskou postelí a se 2 samostatnými lůžky. **VYBAVENOST POKOJŮ:** TV, telefon, malý psací stůl. **UPOZORNĚNÍ:** výjezd lanovkou v příjezdový den / sjezd lanovkou v odjezdový den na Monte Lussari při pobytu na 3 a více nocí je v ceně zájezdu! Více o rozšíření a slevě na skipasy najdete na str. 36.

POČET NOCÍ/DNÍ SKIPASU	POBYTY OD / DO		16.12.	20.12.	23.12.	27.12.	03.01.	10.01.	17.01.	24.01.	31.01.	07.02.	14.02.	21.02.	28.02.	07.03.	10.03.	14.03.	21.03.	28.03.
	TYP UBYTOVÁNÍ	OSOB	19.12.	23.12.	26.12.	30.12.	06.01.	13.01.	20.01.	27.01.	03.02.	10.02.	17.02.	24.02.	03.03.	10.03.	13.03.	17.03.	24.03.	31.03.
3/3	pokoj 2	2	5 990	5 990	6 690	6 890	6 890	5 990	5 990	5 990	6 590	7 290	7 290	7 290	7 290	6 590	6 590	6 590	5 790	5 590

POČET NOCÍ/DNÍ SKIPASU	POBYTY OD / DO		19.12.	22.12.	26.12.	02.01.	06.01.	13.01.	20.01.	27.01.	03.02.	10.02.	17.02.	24.02.	03.03.	13.03.	17.03.	24.03.	31.03.
	TYP UBYTOVÁNÍ	OSOB	23.12.	26.12.	30.12.	06.01.	10.01.	17.01.	24.01.	31.01.	07.02.	14.02.	21.02.	28.02.	07.03.	17.03.	21.03.	28.03.	04.04.
4/4	pokoj 2	2	7 890	8 890	8 990	8 990	7 890	7 890	7 890	8 590	9 590	9 590	9 590	9 590	8 790	8 790	7 790	7 790	7 590

POČET NOCÍ/DNÍ SKIPASU	POBYTY OD / DO		16.12.	23.12.	30.12.	06.01.	13.01.	20.01.	27.01.	03.02.	10.02.	17.02.	24.02.	03.03.	10.03.	17.03.	24.03.	31.03.
	TYP UBYTOVÁNÍ	OSOB	23.12.	30.12.	06.01.	13.01.	20.01.	27.01.	03.02.	10.02.	17.02.	24.02.	03.03.	10.03.	17.03.	24.03.	31.03.	07.04.
7/6	pokoj 2	2	12 890	14 690	nelze	12 890	12 890	12 890	13 990	15 590	15 590	15 590	15 590	13 990	13 990	12 890	12 590	12 590

CENA NA OSOBU ZAHRAJUJE: ubytování ve dvoulůžkovém pokoji na 3, 4 či 7 nocí dle ceníku, skipas Friuli Skiregion na 3, 4 či 6 dní (rozšíření skipasu na straně 36), výjezd v příjezdový den/sjezd v odjezdový den na Monte Lussari, polopenze (stejný počet jako noci), ložní a koupelnové prádlo. **SLEVA PRO 3. A 4. LŮŽKA: děti od 0 do 2,99 let:** zdarma, **děti od 3 do 6,99 let:** 600 Kč/noc (03.02.–03.03.), 500 Kč/noc/ostatní termíny, **děti od 7 do 12,99 let:** 250 Kč/noc (03.02.–03.03.), 200 Kč/noc/ostatní termíny. **PŘÍPLATKY V RÁMCI UBYTOVÁNÍ:** jednolůžkový pokoj: 350 Kč/noc. **POZNÁMKA:** na vyžádání zajistíme i jinak zkrácené pobyty s libovolnými dny nástupu a délky skipasu; minimálně však na 3 noci se 3 denním skipasem!

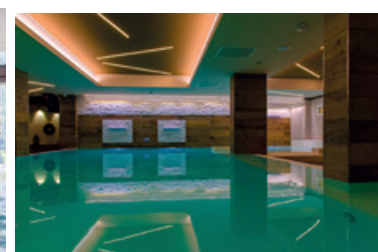
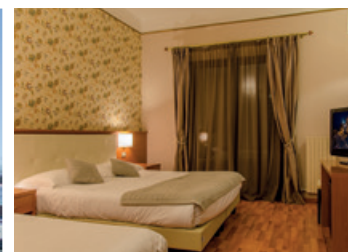

6



Hotel Il Cervo ****

SELEVA AZ -7%

- ▶ Jediný hotel v Tarvisiu s bazénem!
- ▶ Jarní prázdniny s animátorem a lyžařskými instruktory (10.02.–17.02.)
- ▶ Prostorný a atraktivní dětský koutek
- ▶ Ideální poloha po všech směrech – pěšky na svah i do města
- ▶ **Náš tip:** autobusová doprava na nejžádanější termín! 10.02.–17.02.



UPŘESNĚNÍ: v prosinci 2013 nově kategorizovaný a z velké části úspěšně zrekonstruovaný na 4* hotel s 56 pokoji a maximální kapacitou 216 lůžek. Hotel se nachází v nadmořské výšce 850m na svahu hory Priesnitz nedaleko sjezdových tratí. Na podzim 2016 prošla kompletní rekonstrukcí wellness zóna s nově vybudovaným a jediným bazénem v Tarvisiu. Hotel disponuje prostornými a rodinnými pokoji a má ideální polohu. **POLOHA:** Tarvisio, skiareál Tarvisio – 100m (na lyžích možno dojet cca 50m od hotelu), centrum Tarvisia – 800m. **VYBAVENOST A SLUŽBY:** recepce, 2 x restaurace, bar s krbem, piano bar, společenská místnost s TV sat., čítárna, prostorný a dobře vybavený dětský koutek, internet WI–FI, úschovna lyží a lyžařských bot, 2 x výtah, terasa, hotelový trezor, půjčovna lyží a snowboardů*, vyhrazené venkovní parkoviště. **SPORT A RELAXACE:** wellness zóna* (*= vstup za příplatek na místě): bazén 10 x 5 m s protiproudem, vířivka až pro 10 osob, sauna, pára, multifunkční sprcha, relaxační koutek s lehátky; masáž: **STRAVOVÁNÍ: snídaně** – bohatý kontinentální bufet včetně nápojů (slané a sladké pokrmy); **večeře** – formou bufetu zpravidla s výběrem ze 3 předkrmů a 3 hlavními jídel s přílohou, dezert nebo ovoce, salátový bufet, voda, ostatní nápoje za poplatek **POPIS POKOJŮ: standard pro 1 až 4 os.** – 3. a 4. lůžka zpravidla pevná nebo formou rozkládacího gauče či křesla pro 1–2 osoby, původní zachovalý interiér, sociální zařízení po rekonstrukci; **superior s balkonem** pro 2 až 4 osoby – 15 kompletně zrekonstruovaných pokojů v 1. patře; **suite** pro 4 až 6 osob – dvoupodlažní částečně zrekonstruované pokoje se zvýšeným patrem. **Přízemí:** rozkládací gauč pro 2 osoby + 1 rozkládací křeslo pro 1 osobu, sociální zařízení. **Zvýšené (neuzavíratelné) patro:** 1 manželská postel a někdy 1 oddělené lůžko, sociální zařízení po rekonstrukci; **suite superior** pro 5 až 7 osob – dvoupodlažní zrekonstruované pokoje se zvýšeným patrem. **Přízemí:** manželská postel a rozkládací křeslo pro 1 osobu či rozkládací gauč pro 2 osoby, sociální zařízení. **Zvýšené (uzavíratelné) patro:** 1 manželská postel a 1 samostatné lůžko, pokoj po celkové rekonstrukci. **VYBAVENOST POKOJŮ:** TV sat, telefon, fén, trezor, internet WI–FI.

POČET NOCÍ/DNÍ SKIPASU	POBYTY OD / DO		09.12.	16.12.	23.12.	30.12.	06.01.	13.01.	20.01.	27.01.	03.02.	10.02.	17.02.	24.02.	03.03.	10.03.	17.03.	24.03.	31.03.	
	TYP UBYTOVÁNÍ	OSOB	16.12.	23.12.	30.12.	06.01.	13.01.	20.01.	27.01.	03.02.	10.02.	17.02.	24.02.	03.03.	10.03.	17.03.	24.03.	31.03.	07.04.	
3/3	pokoj standard či suite	2	5 390	5 990	7 190	10 390	6 690	6 690	6 690	7 190	7 390	nelze	7 390	nelze	7 190	5 990	5 590	5 390	5 390	
4/4			7 190	7 590	9 590	13 790	8 890	8 890	8 890	9 590	9 790	nelze	9 890	nelze	9 590	7 990	7 390	7 190	7 190	
6/5			10 590	10 790	nelze	19 790	11 990	11 990	11 990	13 590	13 890	14 990	13 890	13 890	13 590	13 590	nelze			
7/6			11 590	11 790	15 490	22 390	14 590	14 590	14 590	15 590	15 990	16 690	16 690	15 990	15 590	12 790	11 790	11 590	11 590	

CENA NA OSOBU ZAHRAJUJE: ubytování ve dvoulůžkovém pokoji standard nebo suite na 3, 4, 6 či 7 nocí dle ceníku, skipas Friuli Skiregion na 3, 4, 5 nebo 6 dní (možnost rozšíření skipasu na straně 36), polopenze (stejný počet jako noci), ložní a koupelnové prádlo, program ski Fantazie klubu pro děti 5–12 let v termínu 10.02.–17.02. (dovolenje si upomínat, že pořadatelem dětského klubu, lyžařské školy a delegátských služeb je CK FISCHER, a.s. Více o programu v CK). **SLEVA PRO 3. – 7. LŮŽKA: děti od 0 do 2,99 let:** zdarma; **děti od 3 do 5,99 let:** 600 Kč/noc (09.12.–23.12. a 06.01.–27.01. a 03.03.–07.04.), 750 Kč/noc (23.12.–26.12. a 27.01.–03.03.), 1300 Kč/noc (26.12.–06.01.); **děti od 6 do 9,99 let:** 350 Kč/noc (09.12.–23.12. a 06.01.–27.01. a 03.03.–07.04.), 400 Kč/noc (23.12.–26.12. a 27.01.–03.03.), 750 Kč/noc (26.12.–06.01.); **ostatní od 10 let:** 250 Kč/noc (09.12.–23.12. a 06.01.–27.01. a 03.03.–07.04.), 300 Kč/noc (23.12.–26.12. a 27.01.–03.03.), 500 Kč/noc (26.12.–06.01.). **PŘÍPLATKY V RÁMCI UBYTOVÁNÍ: jednolůžkový pokoj:** 400 Kč/noc; **silvestrovská večeře/povinná úhrada:** 30 €/dět od 3 do 5,99 let, 42 €/dět od 6 do 9,99let, 60 €/ostatní od 10 let; **pokoj superior s balkonem:** 350 Kč/os/noc; **pokoj suite superior:** 350 Kč/os/noc; **plná penze:** 300 Kč/os./den; **pobyt se psem:** 150 Kč/noc (pouze v pokoji standard). **DŮLEŽITÉ UPOZORNĚNÍ:** skupinové ceny od 25 osob i jinak zkrácené kombinace a nástupní dny na vyžádání v CK.

V termínu 10.02.–17.02. je pořadatelem zájezdu CK FISCHER a.s.



7

UPŘESNĚNÍ: mimořádně stylový rodinný hotel, s fantastickou polohou přímo u sjezdovek a nedaleko centra Tarvisia. Celková kapacita hotelu je pouze 16 pokojů. Jednoznačně nejkvalitnější hotel v Tarvisiu. **POLOHA:** Tarvisio – centrum, skiareál Tarvisio – 50 m, skiareál Monte Lussari – 3,5 km, centrum Tarvisia – 300 m. **VYBAVENOST A SLUŽBY:** recepcie / malá lobby, 2 x restaurace, bar, společenská místnost, sluneční terasa s posezením, úschovna lyží a lyžařských bot, výtah (pouze do 2. patra), internet WI–FI, vyhrazené hotelové parkoviště. **SPORT A RELAXACE:** wellness centrum pro 6–8 osob* : vířivka až pro 6 osob, sauna, pára, 2 x multifunkční sprcha, relaxační koutek s lehátky, masáže, kosmetické služby (*vstup pro hotelové hosty 15 €/os.). **STRAVOVÁNÍ: snídaně** – formou kontinentálního bufetu včetně nápojů; **večeře** – servírované menu s výběrem ze 4 zpravidla teplých předkrmů, ze 4 hlavních jídel s přílohou a 3–4 dezertů, bohatý salátový bufet, voda v ceně, ostatní nápoje za poplatek. **POPIS POKOJŮ: standard pro 2 až 6 os.** – 5 pokojů s balkonem (z toho 2 x suite, 1 x junior), ostatní pokoje bez balkonu. 3. až 6. lůžko pevné, **pozn.:** na vyžádání lze objednat 2 nadstandardní pokoje suite (jeden pokoj suite se 2 oddělenými pokoji, druhý pokoj suite s jednou prostornou místností pro 4 osoby), pokoj junior suite pro 3 osoby s vyvýšeným patrem a minipartmán s kuchyňkou. **VYBAVENOST POKOJŮ:** TV sat., telefon, fén, trezor, internet WI–FI, minibar (pouze pokoje suite).

Hotel Edelhof****



- ▶ Fantastická poloha po všech směrech – pěšky na svah i do města
- ▶ V okrajových termínech 1 dítě do 10 let ZDARMA!
- ▶ Vynikající a pestrá kuchyně
- ▶ Atypické a naprosto originální pokoje
- ▶ Náš tip pro klidnou a kvalitní dovolenou



POČET NOCÍ/ DNÍ SKIPASU	POBYTY OD / DO		16.12.	23.12.	30.12.	06.01.	13.01.	20.01.	27.01.	03.02.	10.02.	17.02.	24.02.	03.03.	10.03.	17.03.	24.03.	31.03.
	TYP UBYTOVÁNÍ	OSOB	23.12.	30.12.	06.01.	13.01.	20.01.	27.01.	03.02.	10.02.	17.02.	24.02.	03.03.	10.03.	17.03.	24.03.	31.03.	07.04.
3/3	pokoj 2	2	5 690	8 990	nelze	7 990	7 990	7 990	8 790	8 790	8 790	8 790	8 790	8 790	6 790	6 190	5 990	5 990
4/4			7 490	11 990	10 790	10 790	10 790	11 590	11 590	11 590	11 590	11 590	11 590	11 590	8 890	8 190	7 990	7 990
7/6			12 290	18 190	20 190	17 290	17 290	17 290	18 190	18 190	18 390	18 390	18 390	18 390	18 390	14 490	13 290	12 890

CENA NA OSOBU ZAHRAJUJE: ubytování ve dvoulůžkovém pokoji na 3, 4 či 7 nocí dle ceníku, skipas Friuli Skiregion na 3, 4 nebo 6 dní (možnost rozšíření skipasu na straně 36), polopenze (stejný počet jako nocí), ložní a koupelnové prádlo. **SLEVY PRO 3. AŽ 6 LŮŽKA: děti od 0 do 2,99 let:** zdarma; **děti od 3 do 9,99 let:** 1. DÍTĚ ZDARMA (16.12.–23.12. a 10.03.–07.04.), 1150 Kč/noc (23.12.–06.01.), 1 000 Kč/noc (06.01.–10.03.) a 2. DÍTĚ 650 Kč/noc (16.12.–23.12. a 10.03.–07.04.); **děti od 10 do 17,99 let:** 400 Kč/noc (16.12.–23.12. a 10.03.–07.04.), 700 Kč/noc (23.12.–06.01.), 600 Kč/noc /ostatní termíny; **ostatní od 18 let:** 150 Kč/noc. **PŘÍPLATKY V RÁMCI UBYTOVÁNÍ: jednolůžkový pokoj:** 600 Kč/noc. **silvestrovská večeře / povinná úhrada:** 15 €/dítě od 3 do 7,99 let, 40 €/ostatní od 8 let. **pokoj suite:** 1 200 Kč/pokoj/noc; **pokoj junior:** 600 Kč/pokoj/noc; **pes (malé velikosti):** 150 Kč/pokoj/noc. **POZNÁMKA:** na vyžádání zajistíme i jinak zkrácené pobyty s libovolnými dny nástupu a délkou skipasu; minimálně však na 3 noci se 3 denním skipasem!



8

UPŘESNĚNÍ: rodinný a stylově zařízení hotel s celkovou kapacitou 31 lůžek ve 12 ti pokojích: 1 x pokoj pro 1 os., 5 x pokoj pro 2 os., 4 x pokoj pro 3 os., 2 x pokoj pro 4 os. **POLOHA:** Tarvisio, skiareál Tarvisio – 50 m, skiareál Monte Lussari – 3,3 km, centrum Tarvisia – 600 m. **VYBAVENOST A SLUŽBY:** recepcie, restaurace, bar, společenská místnost s TV sat., internet point*, čítárna, dětský koutek, internet WI–FI, úschovna lyží, hotelový trezor, parkování. **SPORT A RELAXACE:** wellness centrum – sauna, vířivka* (* žeton 8 € / 1 cyklus), solárium*. **STRAVOVÁNÍ: snídaně** – servírovaná kontinentální včetně nápojů; **večeře** – servírované menu s výběrem ze 4 předkrmů a 4 hlavních jídel s přílohou, salátový bufet, servírovaný dezert, nápoje za poplatek. **POPIS POKOJŮ: pokoje 1/2/3/4** – 2 pokoje s terasou a 3 pokoje s balkonem, ostatní bez balkonu a terasy; 3. lůžko pevné nebo formou gauče, pokoj pro 4 osoby s manželským lůžkem a rozkládacím gaučem pro 2 osoby. **VYBAVENOST POKOJŮ:** TV sat., telefon, fén, internet WI–FI.

Hotel Valle Verde***



- ▶ Fantastická poloha po všech směrech
- ▶ Dítě do nedovřených 5 let ZDARMA
- ▶ Půjčovna lyží pod jednou střechou za zvýhodněné ceny
- ▶ Rodinný a kvalitní hotel



POČET NOCÍ/ DNÍ SKIPASU	POBYTY OD / DO		16.12.	23.12.	30.12.	06.01.	13.01.	20.01.	27.01.	03.02.	10.02.	17.02.	24.02.	03.03.	10.03.	17.03.	24.03.	31.03.
	TYP UBYTOVÁNÍ	OSOB	23.12.	30.12.	06.01.	13.01.	20.01.	27.01.	03.02.	10.02.	17.02.	24.02.	03.03.	10.03.	17.03.	24.03.	31.03.	07.04.
3/3	pokoj 2	2	6 990	8 790	8 990	6 990	6 990	7 190	7 690	7 690	7 690	7 690	7 690	8 990	7 690	6 990	6 990	6 990
4/4			8 990	11 990	12 290	8 990	8 990	9 190	9 990	9 990	9 990	9 990	9 990	11 990	9 990	8 990	8 990	8 990
7/6			14 990	19 590	20 490	14 990	14 990	15 490	16 590	16 590	16 590	16 590	16 590	16 590	20 490	16 590	14 990	14 990

CENA NA OSOBU ZAHRAJUJE: ubytování ve dvoulůžkovém pokoji na 3, 4 nebo 7 nocí dle ceníku, skipas Friuli Skiregion na 3, 4 nebo 6 dní (rozšíření skipasu na straně 36), polopenze (stejný počet jako nocí), ložní a koupelnové prádlo. **SLEVY PRO 3. A 4. LŮŽKO: děti od 0 do 4,99 let:** zdarma; **děti od 5 do 18,99 let:** 600 Kč/noc (23.12.–06.01. a 03.03.–10.03.), 400 Kč/noc/ostatní termíny. **PŘÍPLATKY V RÁMCI UBYTOVÁNÍ: jednolůžkový pokoj:** bez příplatku; **dětská postýlka:** 300 Kč/noc; **silvestrovská večeře/povinná úhrada:** 15 €/dítě 5–18,99 let, 30 €/ostatní od 19 let. **POZNÁMKA:** na vyžádání zajistíme i jinak zkrácené kombinace a jiný nástupní den. **POZNÁMKA:** na vyžádání zajistíme i jinak zkrácené pobyty s libovolnými dny nástupu a délkou skipasu; minimálně však na 3 noci se 3 denním skipasem!



9



Sport hotel Bellavista ***



- ▶ Až 2 děti do 10 let zcela zdarma!
- ▶ Poctivá kuchyně přátelského majitele!
- ▶ Nádherný výhled na Monte Lussari
- ▶ Jeden z nejprodávanějších a nejoblíbenějších hotelů
- ▶ Akční termíny 10.02.–14.02. a 24.02.–28.02.

UPŘESNĚNÍ: částečně zrekonstruovaný hotel se 44 pokoji (99 lůžky) s nádherným panoramatickým výhledem na Monte Lussari a s wellness zónou. **POLOHA:** Camporosso, skiareál Monte Lussari – 1,2 km, skiareál Tarvisio – 2 km, centrum Tarvisia – 3,5 km. **VYBAVENOST A SLUŽBY:** recepce, restaurace, bar, společenská místnost s TV sat. a čítárnou, úschovna lyží, výtah, vyhrazené venkovní parkoviště, venkovní terasa, hotelový trezor, internet WI-FI **SPORT A RELAXACE:** wellness* (nutné objednat den předem) – sauna, biosauna, pára, hydromasážní vana, tropická sprcha, kneip terapie, masáže, depilace, kosmetické služby, manikúra, pedikúra, fyzioterapie. **STRAVOVÁNÍ:** snídaně – kontinentální bufet včetně nápojů; **večeře** – servírované menu s výběrem ze 3 předkrmů a 3 hlavních jídel s přílohou, salátový bufet, dezert nebo ovoce, voda (další nápoje za poplatek). **POPIS POKOJŮ:** pokoje 1/2/3/4 – 20 pokojů s balkonem, 24 pokojů bez balkonu; na vyžádání rodinné pokoje až pro 5 osob, 3. 4., a 5. lůžka zpravidla pevná. **VYBAVENOST POKOJŮ:** TV sat., telefon, fén, internet WI-FI **, někdy trezor (17 zrekonstruovaných pokojů)

****Poznámka:** dovolujeme si upozornit, že ačkoliv internetový signál dosahuje i do většiny pokojů, CK negarantuje kvalitu internetu, rychlost a množství přenesených dat. Může tak docházet k výpadkům internetu a jeho nefunkčnosti, za které CK nenese zodpovědnost. Děkujeme za pochopení.

POČET NOCÍ/ DNÍ SKIPASU	POBYTY OD / DO		16.12.	23.12.	30.12.	06.01.	13.01.	20.01.	27.01.	03.02.	10.02.	17.02.	24.02.	03.03.	10.03.	17.03.	24.03.	24.03.	
	TYP UBYTOVÁNÍ	OSOBY	23.12.	30.12.	06.01.	13.01.	20.01.	27.01.	03.02.	10.02.	17.02.	24.02.	03.03.	10.03.	17.03.	24.03.	31.03.		
3/3	pokoj 2	2	5 990	6 890	6 990	5 990	5 990	5 990	6 690	6 690	6 690	6 690	6 690	6 690	6 690	5 990	5 990		
	pokoj 3		6 490	7 390	7 490	6 490	6 490	6 490	7 190	7 190	7 190	7 190	7 190	7 190	7 190	6 490	6 490		
	pokoj 4/5		6 990	7 890	7 990	6 990	6 990	6 990	7 690	7 690	7 690	7 690	7 690	7 690	7 690	6 990	6 990		
4/4	pokoj 2	2	7 890	9 090	9 190	7 890	7 890	7 890	8 790	8 790	8 290	8 790	8 290	8 790	8 790	7 890	7 890		
	pokoj 3		8 590	9 790	9 890	8 590	8 590	8 590	9 490	9 490	8 990	9 490	8 990	9 490	9 490	8 590	8 590		
	pokoj 4/5		9 290	10 490	10 590	9 290	9 290	9 290	10 190	10 190	9 790	10 190	9 790	10 190	10 190	9 290	9 290		
7/6	pokoj 2	2	12 990	14 780	14 990	12 990	12 990	12 990	14 290	14 290	13 990	14 290	13 990	14 290	14 290	12 990	12 990		
	pokoj 3		14 290	15 990	16 290	14 290	14 290	14 290	15 490	15 490	14 990	15 490	14 990	15 490	15 490	14 290	14 290		
	pokoj 4/5		15 490	16 990	17 290	15 490	15 490	15 490	16 790	16 790	16 290	16 790	16 290	16 790	16 790	15 490	15 490		

CENA NA OSOBU ZAHRAJUJE: ubytování ve dvoulůžkovém pokoji na 3, 4 či 7 nocí dle ceníku, skipas Friuli Skiregion na 3, 4 nebo 6 dní (rozšíření skipasu na straně 36), polopenze (stejný počet jako nocí) resp. snídaně pouze 31.12.–1.1., ložní a koupelnové prádlo. **SLEVVY PRO 3., 4., 5., 6. LŮŽKA: 1. a 2. dítě od 0 do 9,99 let:** zdarma; **děti od 10 do 11,99 let:** 500 Kč/noc. **PŘÍPLATKY V RÁMCI UBYTOVÁNÍ:** jednolůžkový pokoj: 300 Kč/noc; 3. a 4. dítě od 0 do 9,99 let (na 5. a 6. lůžku): pevná cena/povinná platba: 350 Kč/os./noc, malé domácí zvíře: 150 Kč/noc. **DŮLEŽITÉ UPOZORNĚNÍ:** skupinové ceny od 25 osob na vyžádání v CK.

TARVISIO ŽIJE I V LÉTĚ



Věděli jste, že název **Sport hotelu Bellavista** není náhodný a znamená v překladu pěkný výhled? A to přímo panoramatický a přímo na Monte Lussari!

Již brzy v letním katalogu, který vychází v prosinci 2018 nebo na www.forline.cz a www.tarvisio.cz

Sport hotel Bellavista je jen necelých 300 m od unikátní cyklostezky Alpe – Adria vedoucí od Salzburgu až po Grado! Vyzkoušejte Tarvisio i v létě, čekají na vás parádní cyklovýlety, jezera, turistika, rafting v Bovci, golf a mnoho dalšího.





10

UPŘESNĚNÍ: úspěšně zrekonstruovaný rodinný hotel s 25 pokoji na hlavní budově a 4 novými a velmi pěknými pokoji na protější budově v depandanci Trieste (3 x pokoj 2, 1 x pokoj 3) – pokoje jsou prodávány bez rozlišení; celková kapacita hotelu je 69 lůžek. V depandanci hotelu Trieste k dispozici navíc nově 1 kompletně zrekonstruovaný apartmán typu trilo 5 (kapacita č. 11). **POLOHA:** Tarvisio, skiareál Tarvisio – 1,5 km, skiareál Monte Lussari – 4,5 km, centrum Tarvisia – 200 m. **VYBAVENOST A SLUŽBY:** recepce, restaurace/pizzeria, bar, nová společenská místnost s TV sat., projektorem a pianem, internet WI–FI, úschovna lyží a lyžařských bot s vysoušečem, výtah, velké vyhrazené parkoviště. **SPORT A RELAXACE:** sauna pro 5 osob, vířivka pro 3 osoby, pára, multifunkční sprcha, relaxační zóna (vstup do wellness zóny je zakázán pro děti do 15 let). **DŮLEŽITÉ UPOZORNĚNÍ:** pobyty 3 a 4 noci = 1x vstup/1,30 h v ceně, pobyty 5 a více nocí = 2 x vstup/2 x 1,30 h v ceně; skupinový ceník = wellness centrum není zahrnuté v ceně, 1 vstup = 10 €/př. minimálním počtu 2 platících osob. **STRAVOVÁNÍ: snídaně** – kontinentální bufet včetně nápojů; **večeře** – servírovaná s výběrem ze 2 menu – předkrm a hlavní jídlo s přílohou, dezert, v ceně včetně nápoje (na osobu: 0,5l vody a 0,25l vína nebo 0,2l piva nebo nealkoholický nápoj – Fanta, Coca-Cola další nápoje za poplatek). **pozn.** pro skupiny jednotné menu bez možnosti výběru a nápoje v ceně! **POPIS POKOJŮ: pokoje 1/2/3/4** – zřídká balkon (pouze 4 pokoje); 3. a 4. lůžko formou rozkládacího gauče či křesla či pevného lůžka, u čtyřlůžkových pokojů zpravidla palanda. **Pozn.** na vyžádání rodinný pokoj pro 5 osob (2 oddělené pokoje a 1 společné sociální zařízení). **VYBAVENOST POKOJŮ:** TV sat., telefon, fén, minibar, trezor, internet WI–FI.

Hotel Trieste***

SLEVA AŽ -11%

TIP

- 1,5 km
- HB
- 22
- Wi-Fi

- ▶ Nápoj k večeři v ceně!
- ▶ Moderní wellness centrum!
- ▶ Atraktivní cena po celou sezónu
- ▶ Prostorná společenská místnost s projektorem!
- ▶ Skupinové pecky na vyžádání v CK

POČET NOCÍ/DNÍ SKIPASU	POBYTY OD / DO TYP UBYTOVÁNÍ	OSOB	16.12. 23.12.	06.01. 13.01.	13.01. 20.01.	20.01. 27.01.	27.01. 03.02.	03.02. 10.02.	10.02. 17.02.	17.02. 24.02.	24.02. 03.03.	03.03. 10.03.	10.03. 17.03.	17.03. 24.03.	24.03. 31.03.
3/3	pokoj 2	2	5 590	5 590	5 590	5 590	6 590	6 790	6 790	6 790	6 590	6 290	6 190	5 590	5 590
4/4			7 390	7 390	7 390	7 390	7 990	8 890	8 890	8 890	8 890	8 290	7 990	7 390	7 390
7/6			11 990	11 990	11 990	11 990	13 790	14 590	14 590	14 590	13 790	13 190	12 990	11 990	11 990

SKUPINOVÝ CENÍK PLATNÝ PRO 25 A VÍCE PLNĚ PLATÍCÍCH OSOB (včasná sleva pouze 5%)

3/3	pokoj 2	2	4 990	4 990	5 190	5 290	5 690	5 690	5 690	5 690	5 690	5 590	5 490	4 990	4 990
4/4			6 590	6 590	6 790	6 890	7 590	7 590	7 590	7 590	7 590	7 390	7 190	6 590	6 590
7/6			10 790	10 790	10 990	10 990	11 990	11 990	11 990	11 990	11 990	11 690	11 490	10 790	10 790

CENA NA OSOBU ZAHRAJUJE: ubytování ve dvoulůžkovém pokoji na 3, 4 či 7 nocí dle ceníku, skipas Friuli Skiregion na 3, 4 nebo 6 dní (možnost rozšíření skipasu na straně 36), polopenze (stejný počet jako nocí), ložní a koupelnové prádlo. **SLEVA PRO 3. A 4. (5.) LŮŽKO: děti od 0 do 3,99 let:** zdarma; **děti od 4 do 11,99 let:** 200 Kč/noc. **PŘÍPLATKY V RÁMCU UBYTOVÁNÍ: jednolůžkový pokoj:** 300 Kč/noc, **dvoulůžkový pokoj obsazený 1 osobou:** 450 Kč/noc. **POZNÁMKA:** na vyžádání zajistíme i jinak zkrácené pobyty s libovolnými nástupními dny a vánoční termín. **## SKUPINOVÝ CENÍK/CENA NA OSOBU ZAHRAJUJE:** ubytování ve dvoulůžkovém pokoji na 3, 4 či 7 nocí dle ceníku, skipas Friuli Skiregion na 3, 4 nebo 6 dní (možnost rozšíření skipasu na straně 36), polopenze (stejný počet jako nocí), ložní a koupelnové prádlo. **SLEVA PRO 3. A 4. (5.) LŮŽKO: děti od 0 do 3,99 let:** zdarma; **děti od 4 do 11,99 let:** 150 Kč/noc.

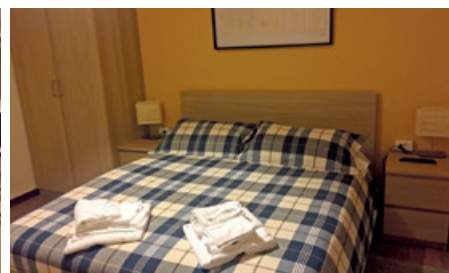

11

UPŘESNĚNÍ: 1 moderní a kompletně zrekonstruovaný apartmán typologie trilo 5 ve 2. patře bez výtahu v depandanci hotelu Trieste, která je přímo naproti hotelu Trieste. V hotelu je kvalitní pizzeria, restaurace a malé wellness centrum. **POLOHA:** Tarvisio, skiareál Tarvisio – 1,5 km, skiareál Monte Lussari – 4,5 km, centrum Tarvisia – 200 m. **VYBAVENOST A SLUŽBY HOTELU TRIESTE:** recepce, restaurace/pizzeria, bar, nová společenská místnost s TV sat., projektorem a pianem, internet WI–FI, úschovna lyží a lyžařských bot s vysoušečem, výtah, velké vyhrazené parkoviště. **SPORT A RELAXACE V HOTELU TRIESTE* (za příplatek na místě 10 €/os./vstup):** sauna pro 5 osob, vířivka pro 3 osoby, pára, multifunkční sprcha, relaxační zóna (vstup do wellness zóny je zakázán pro děti do 15 let). **POPIS APARTMÁNU: trilo 5 / 2. patro:** 1 ložnice s manželskou postelí, 1 ložnice se samostatným lůžkem a rozkládacím gaučem pro 2 osoby, obývací pokoj s kuchyňským koutem, TV, sociální zařízení. **VYBAVENOST APARTMÁNU:** 2 x TV (LCD), pračka, mikrovlnná trouba, trouba, fén, internet WI–FI. **POZNÁMKA:** dovolujeme si upozornit, že ačkoliv internet WI–FI je k dispozici v apartmánu, CK negarantuje kvalitu internetu, rychlost a množství přenesených dat. Díky limitovanému přenosu dat od operátora a satelitnímu příjmu může docházet k výpadkům internetu a jeho nefunkčnosti.

Apartmán Trieste***

SLEVA AŽ -11%

- 1,5 km
- 22
- Wi-Fi

- ▶ Vynikající cenové podmínky!
- ▶ Krásný a prakticky vybavený apartmán
- ▶ Možnost doobjednat snídaně nebo večeře
- ▶ Wellness centrum naproti za příznivou cenu!

POČET NOCÍ/DNÍ SKIPASU	POBYTY OD / DO TYP UBYTOVÁNÍ	OSOB	10.01. 13.01.	17.01. 20.01.	24.01. 27.01.	31.01. 03.02.	07.02. 10.02.	14.02. 17.02.	21.02. 24.02.	28.02. 03.03.	07.03. 10.03.	14.03. 17.03.	21.03. 24.03.	28.03. 31.03.	04.04. 07.04.
3/3	trilo 5	3	4 290	4 290	4 290	4 890	4 890	4 890	4 890	4 890	4 890	4 890	4 290	4 290	4 290
		4	3 590	3 590	3 590	4 390	4 390	4 390	4 390	4 390	4 390	4 390	3 590	3 590	3 590
		5	3 290	3 290	3 290	3 890	3 890	3 890	3 890	3 890	3 890	3 890	3 290	3 290	3 290

POČET NOCÍ/DNÍ SKIPASU	POBYTY OD / DO TYP UBYTOVÁNÍ	OSOB	06.01. 10.01.	13.01. 17.01.	20.01. 24.01.	27.01. 31.01.	03.02. 07.02.	10.02. 14.02.	17.02. 21.02.	24.02. 28.02.	03.03. 07.03.	10.03. 14.03.	17.03. 21.03.	24.03. 28.03.	31.03. 04.04.
4/4	trilo 5	3	5 590	5 590	5 590	6 390	6 390	6 390	6 390	6 390	6 390	6 390	5 590	5 590	5 590
		4	4 790	4 790	4 790	5 590	5 590	5 590	5 590	5 590	5 590	5 590	4 790	4 790	4 790
		5	4 290	4 290	4 290	5 090	5 090	5 090	5 090	5 090	5 090	5 090	5 090	4 290	4 290

POČET NOCÍ/DNÍ SKIPASU	POBYTY OD / DO TYP UBYTOVÁNÍ	OSOB	06.01. 13.01.	13.01. 20.01.	27.01. 03.02.	03.02. 10.02.	10.02. 17.02.	17.02. 24.02.	24.02. 03.03.	03.03. 10.03.	10.03. 17.03.	17.03. 24.03.	24.03. 31.03.	31.03. 07.04.
7/6	trilo 5	3	8 990	8 990	8 990	10 190	10 190	10 190	10 190	10 190	10 190	8 990	8 990	8 990
		4	7 490	7 490	7 490	8 790	8 790	8 790	8 790	8 790	8 790	7 490	7 490	7 490
		5	6 590	6 590	6 590	7 890	7 890	7 890	7 890	7 890	7 890	6 590	6 590	6 590

CENA NA OSOBU ZAHRAJUJE: ubytování v apartmánu dle typu a obsazenosti na 3, 4 nebo 7 nocí, skipas Friuli Skiregion na 3, 4 nebo 6 dní (rozšíření skipasu na straně 36), všechny spotřeby (voda, el. energie, plyn), ložní a koupelnové prádlo. **DŮLEŽITÉ UPOZORNĚNÍ/POVINNÁ ÚHRADA NA MÍSTĚ:** závěrečný úklid 30 €/apartmán. **PŘÍPLATKY V RÁMCU UBYTOVÁNÍ: 1 snídaně:** 90 Kč/dítě 4–11,99 let, 150 Kč/ostatní od 12 let; **1 večeře:** 300 Kč/dítě 4–11,99 let, 450 Kč/ostatní od 12 let.



Apartmánový dům Vito***

SLEVA AZ
-11%

TIP

- ▶ Bezkonkurenční poloha po všech směrech
- ▶ Nadstandardně vybavené, moderní apartmány
- ▶ Ideální volba pro menší skupinu či více rodin pod jednou střechou
- ▶ **NÁŠ TIP:** ojedinelý, maximálně prostorný apartmán pro 10–11 osob!



UPŘESNĚNÍ: celkem 3 apartmány v jednom domě s maximální kapacitou 21 osob + 2 přistýlky. 2 téměř identické zrekonstruované apartmány typu bilo (1 ložnice + obývací pokoj) pro 5 a druhý pro 6 osob v přízemí rodinného domu a 1 velmi prostorný apartmán pro 10 osob s možností 1 přistýlky ve 2. patře stejného domu. 2 přízemní apartmány lze vnitřní chodbou propojit. Dům je situovaný v klidné ulici, se zahradou, přitom nedaleko sjezdovek i centra Tarvisia. **POLOHA:** Tarvisio, skiareál Tarvisio – 200 m, skiareál Monte Lussari – 3,3 km, centrum Tarvisia – 100 m. **VYBAVENOST A SLUŽBY:** vyhrazené venkovní parkování, zahrada. **POPIS APARTMÁNŮ:** **bilo 5/6** – 50 m² / přízemí – 1 ložnice s manželskou postelí a 1 nebo 2 samostatnými lůžky, obývací pokoj s kuchyňským koutem a rozkládacím gaučem pro 2 osoby (typ šuplík), sociální zařízení se sprchou, zahrada. **POZNÁMKA:** možnost 1 přistýlky do nedovršených 12 let v apartmánu bilo 5; **mansarda 10** – 150 m² / 2.p. – 1 ložnice s manželskou postelí a 1 samostatným lůžkem (francouzské lůžko o velikosti 1,5) a krbem, 1 ložnice s manželskou postelí a 2 samostatnými lůžky, 1 ložnice s manželskou postelí, samostatná kuchyň, prostorný obývací pokoj s gaučem pro 1 osobu a terasou s výhledem na sjezdovky, 2x sociální zařízení (1. sociální zařízení = sprchový box, umyvadlo, rohová vana, WC, bidet; 2. sociální zařízení = sprchový box, umyvadlo, WC, bidet – upozorňujeme, že 2. sociální zařízení je průchozí přes ložnici s manželskou postelí), možnost 1 přistýlky. **VYBAVENOST APARTMÁNŮ:** 1 × TV sat., trouba, mikrovlnná trouba, pračka, myčka, fén, internet WI-FI.

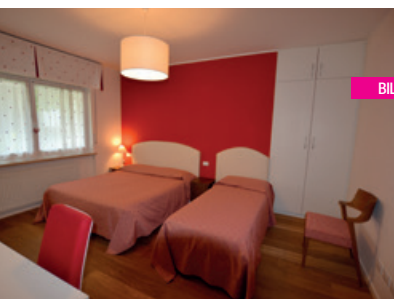

BILO 5



BILO 6

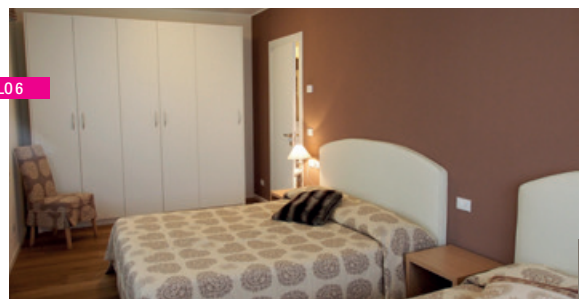

POČET NOCÍ/ DNÍ SKIPASU	POBYTY OD / DO		13.12.	20.12.	23.12.	10.01.	17.01.	24.01.	31.01.	07.02.	14.02.	21.02.	28.02.	07.03.	14.03.	21.03.	28.03.		
	TYP UBYTOVÁNÍ	OSOBY	16.12.	23.12.	26.12.	13.01.	20.01.	27.01.	03.02.	10.02.	17.02.	24.02.	03.03.	10.03.	17.03.	24.03.	31.03.		
3/3	bilo 5/6	3	4 390	4 390	5 090	4 390	4 390	4 390	5 090	5 090	5 090	5 090	5 090	5 090	4 990	4 390	4 390	4 390	
		4	3 690	3 690	4 490	3 690	3 690	3 690	3 690	4 390	4 390	4 390	4 390	4 390	4 390	4 190	3 690	3 690	3 690
		5	3 290	3 290	4 090	3 290	3 290	3 290	3 290	3 990	3 990	3 990	3 990	3 990	3 990	3 790	3 290	3 290	3 290
		6	3 090	3 090	3 790	3 090	3 090	3 090	3 090	3 690	3 690	3 690	3 690	3 690	3 690	3 490	3 090	3 090	3 090
	mansarda 10	6	3 490	3 490		3 490	3 490	3 490	3 490	4 290	4 290	4 290	4 290	4 290	4 090	3 490	3 490	3 490	3 490
		7	3 290	3 290		3 290	3 290	3 290	3 290	4 090	4 090	4 090	4 090	4 090	4 090	3 590	3 290	3 290	3 290
		8	3 090	3 090	nelze	3 090	3 090	3 090	3 090	3 890	3 890	3 890	3 890	3 890	3 890	3 490	3 090	3 090	3 090
		9	2 990	2 990		2 990	2 990	2 990	2 990	3 690	3 690	3 690	3 690	3 690	3 690	3 290	2 990	2 990	2 990
		10	2 890	2 890		2 890	2 890	2 890	2 890	3 590	3 590	3 590	3 590	3 590	3 590	3 190	2 890	2 890	2 890

POČET NOCÍ/ DNÍ SKIPASU	POBYTY OD / DO		16.12.	23.12.	02.01.	06.01.	13.01.	20.01.	27.01.	03.02.	10.02.	17.02.	24.02.	03.03.	10.03.	17.03.	24.03.		
	TYP UBYTOVÁNÍ	OSOBY	20.12.	27.12.	06.01.	10.01.	17.01.	24.01.	31.01.	07.02.	14.02.	21.02.	28.02.	07.03.	14.03.	21.03.	28.03.		
4/4	bilo 5/6	3	5 790	6 790	6 790	5 790	5 790	5 790	5 790	6 790	6 790	6 790	6 790	6 790	6 490	5 790	5 790	5 690	
		4	4 890	5 790	5 790	4 890	4 890	4 890	4 890	5 790	5 790	5 790	5 790	5 790	5 790	5 390	4 890	4 790	4 790
		5	4 490	5 290	5 290	4 490	4 490	4 490	4 490	5 290	5 290	5 290	5 290	5 290	5 290	4 990	4 490	4 390	4 390
		6	4 290	4 990	4 990	4 290	4 290	4 290	4 290	4 990	4 990	4 990	4 990	4 990	4 990	4 690	4 290	4 190	4 190
	mansarda 10	6	4 690		5 490	4 690	4 690	4 690	4 690	5 490	5 490	5 490	5 490	5 490	5 490	5 490	4 690	4 590	4 590
		7	4 290		5 190	4 290	4 290	4 290	4 290	5 190	5 190	5 190	5 190	5 190	5 190	5 190	4 290	4 290	4 190
		8	4 090	nelze	4 890	4 090	4 090	4 090	4 090	4 890	4 890	4 890	4 890	4 890	4 890	4 890	4 090	3 990	3 990
		9	3 890		4 690	3 890	3 890	3 890	3 890	4 690	4 690	4 690	4 690	4 690	4 690	4 690	3 890	3 790	3 790
		10	3 690		4 490	3 690	3 690	3 690	3 690	4 490	4 490	4 490	4 490	4 490	4 490	4 490	3 690	3 590	3 590

POČET NOCÍ/ DNÍ SKIPASU	POBYTY OD / DO		16.12.	23.12.	30.12.	06.01.	13.01.	20.01.	27.01.	03.02.	10.02.	17.02.	24.02.	03.03.	10.03.	17.03.	24.03.		
	TYP UBYTOVÁNÍ	OSOBY	23.12.	30.12.	06.01.	13.01.	20.01.	27.01.	03.02.	10.02.	17.02.	24.02.	03.03.	10.03.	17.03.	24.03.	31.03.		
7/6	bilo 5/6	3	9 190	13 790	13 790	9 190	9 190	9 190	9 190	10 390	10 390	10 390	10 390	10 390	10 390	9 190	8 990	8 990	
		4	7 590	11 590	11 590	7 590	7 590	7 590	7 590	8 890	8 890	8 890	8 890	8 890	8 890	7 590	7 590	7 490	7 490
		5	6 690	9 990	9 990	6 690	6 690	6 690	6 690	7 990	7 990	7 990	7 990	7 990	7 990	7 990	6 690	6 590	6 590
		6	6 090	8 990	8 990	6 090	6 090	6 090	6 090	7 390	7 390	7 390	7 390	7 390	7 390	7 390	6 090	5 990	5 990
	mansarda 10	6	7 190		7 190	7 190	7 290	8 390	8 390	8 390	8 390	8 390	8 390	8 390	8 390	8 390	7 290	7 190	7 190
		7	6 590		6 590	6 590	6 690	7 790	7 790	7 790	7 790	7 790	7 790	7 790	7 790	7 790	6 690	6 590	6 590
		8	6 190		6 190	6 190	6 290	7 390	7 390	7 390	7 390	7 390	7 390	7 390	7 390	7 390	6 290	6 190	6 190
		9	5 790		5 790	5 790	5 890	7 090	7 090	7 090	7 090	7 090	7 090	7 090	7 090	7 090	5 890	5 790	5 790
		10	5 590		5 590	5 590	5 690	6 790	6 790	6 790	6 790	6 790	6 790	6 790	6 790	6 790	5 690	5 590	5 590

CENA NA OSOBU ZAHRAJUJE: ubytování v apartmánu dle typu a obsazenosti na 3, 4 nebo 7 nocí, skipas Friuli Skiregion na 3, 4 nebo 6 dní (rozšíření skipasu na straně 36), ložní a koupelnové prádlo, všechny spotřeby (voda, el. energie, plyn); **DŮLEŽITÉ UPOZORNĚNÍ/POVINNÁ ÚHRADA NA MÍSTĚ:** závěrečný úklid 25 €/bilo 5/6, 40 €/mansarda 10. **PŘÍPLATKY V RÁMCI UBYTOVÁNÍ:** přistýlka do 11,99 let (lze pouze 1 do bilo 5 a 1 do mansardy): 350 Kč/noc, malé domácí zvíře: 350 Kč/noc, dětská postýlka (do 1,99 let): zdarma.



13

UPŘESNĚNÍ: 1 praktický apartmán se 2 ložnicemi s výbornou polohou ve 2. patře 4 patrového domu nedaleko od centra Tarvisia a přitom jen 250m od sjezdových tratí. Maximální kapacita apartmánu je 6 osob. Ideální kombinace pro více rodin s Apartmánovým domem Vito – kapacita č. 12 (100m od Posty) a Apartmánovým domem Italia – kapacita č. 14 (100m od Posty). Apartmán má v ceně vlastní garážové stání, přímo v domě je bankomat.

POLOHA: Tarvisio, skiareál Tarvisio – 250m, skiareál Monte Lussari – 3,3km, centrum Tarvisia – 100m.

VYBAVENOST A SLUŽBY: garážové stání, výtah.

POPIS APARTMÁNU: **trilo 6** / 2. patro – 1 ložnice s manželskou postelí, 1 ložnice se 2 oddělenými lůžky, obývací pokoj s kuchyňským koutem a s rozkládacím gaučem pro 2 osoby, sociální zařízení s vanou, terasa (z obývacího pokoje).

VYBAVENOST APARTMÁNU: 1 x TV sat., trouba, mikrovlnná trouba, fén, pračka, internet WI–FI.

NOVINKA

Apartmán Posta**

SLEVA AŽ
-11%

TIP



- ▶ Fantastická poloha po všech směrech – pěšky na svah i do města
- ▶ Praktický a prostorný apartmán pro 6 osob
- ▶ Novinka za zaváděcí cenu!
- ▶ Vlastní garáž v ceně pobytu!



POČET NOCÍ/ DNÍ SKIPASU	POBYTY OD / DO TYP UBYTOVÁNÍ	OSOB	13.12.	20.12.	23.12.	10.01.	17.01.	24.01.	31.01.	07.02.	14.02.	21.02.	28.02.	07.03.	14.03.	21.03.	28.03.	
			16.12.	23.12.	26.12.	13.01.	20.01.	27.01.	03.02.	10.02.	17.02.	24.02.	03.03.	10.03.	17.03.	24.03.	31.03.	
3/3	trilo 6	3	4 190	4 390	7 290	4 190	4 190	4 190	4 890	4 890	4 890	4 890	4 890	4 890	4 890	4 190	4 190	4 190
		4	3 590	3 890	5 590	3 590	3 590	3 590	4 290	4 290	4 290	4 290	4 290	4 290	4 290	3 590	3 590	3 590
		5	3 190	3 490	4 890	3 190	3 190	3 190	3 990	3 990	3 990	3 990	3 990	3 990	3 990	3 190	3 190	3 190
		6	2 990	3 290	4 490	2 990	2 990	2 990	3 690	3 690	3 690	3 690	3 690	3 690	2 990	2 990	2 990	2 990
4/4	trilo 6	3	5 490	8 590	8 590	5 490	5 490	5 490	6 390	6 390	6 390	6 390	6 390	6 390	6 390	5 490	5 490	5 490
		4	4 690	7 290	7 290	4 690	4 690	4 690	5 590	5 590	5 590	5 590	5 590	5 590	5 590	4 690	4 690	4 690
		5	4 190	6 390	6 390	4 190	4 190	4 190	5 090	5 090	5 090	5 090	5 090	5 090	5 090	4 190	4 190	4 190
		6	3 890	5 790	5 790	3 890	3 890	3 890	4 790	4 790	4 790	4 790	4 790	4 790	3 890	3 890	3 890	3 890
7/6	trilo 6	3	8 890	13 990	13 990	8 890	8 890	8 890	10 190	10 190	10 190	10 190	10 190	10 190	10 190	8 890	8 890	8 890
		4	7 490	11 690	11 690	7 490	7 490	7 490	8 690	8 690	8 690	8 690	8 690	8 690	8 690	7 490	7 490	7 490
		5	6 590	10 290	10 290	6 590	6 590	6 590	7 890	7 890	7 890	7 890	7 890	7 890	7 890	6 590	6 590	6 590
		6	5 990	9 290	9 290	5 990	5 990	5 990	7 190	7 190	7 190	7 190	7 190	7 190	5 990	5 990	5 990	5 990

CENA NA OSOBU ZAHRAJUJE: ubytování v apartmánu dle typu a obsazenosti na 3, 4 nebo 7 nocí, skipas Friuli Skiregion na 3, 4 nebo 6 dní (rozšíření skipasu na straně 36), všechny spotřeby (voda, el. energie, plyn), ložní a koupelnové prádlo. **DŮLEŽITÉ UPOZORNĚNÍ/POVINNÁ ÚHRADA NA MÍSTĚ:** závěrečný úklid 25 €/apartmán. **PŘÍPLATKY V RÁMCÍ UBYTOVÁNÍ:** malé domácí zvíře: 350 Kč/noc.

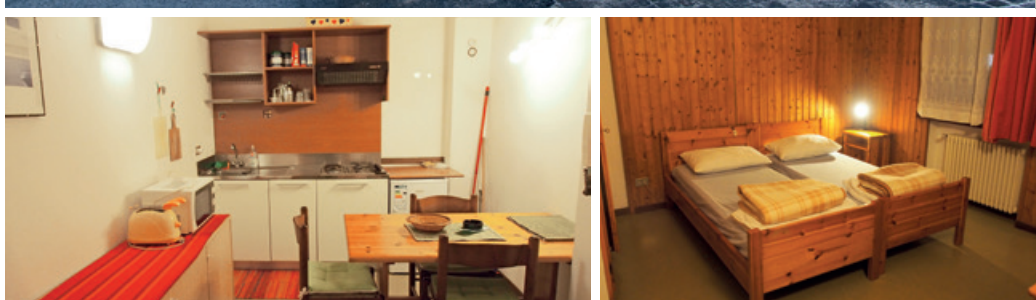

RESIDENCE
ITALIA

14



Residence Italia**

SLEVA AZ
-11%

TIP

- ▶ Ideální poloha v centru Tarvisia a přitom nedaleko od skiareálu!
- ▶ Ojedinelý apartmán pro 1 osobu
- ▶ Příznivé cenové podmínky

UPŘESNĚNÍ: standardně vybavené a poměrně prostorné apartmány žádané typologie mono pro 1–4 osoby, umístěné všechny v jednom domě přímo v centru Tarvisia. K dispozici 5 apartmánů pro 12 osob: 2 × mono 1, 2 × mono 2/3, 1 × mono 4. V přízemí domu se nachází restaurace.

POLOHA: Tarvisio, skiareál Tarvisio – 300m, skiareál Monte Lussari – 3,5km, centrum Tarvisia – 0m.

VYBAVENOST A SLUŽBY: restaurace, úschovna lyží, vyhrazené venkovní parkování.

POPIS APARTMÁNU: **mono 1** – obývací pokoj s 1 lůžkem a kuchyňským koutem, sociální zařízení; **mono 2/3** – obývací pokoj s kuchyňským koutem a se 2 či 3 samostatnými lůžky, sociální zařízení. **Poznámka:** v některých apartmánech je kuchyňka částečně nebo zcela oddělena od obývací části; možnost 1 přistýlky pro děti do 11,99 let; **mono 4** – obývací pokoj s kuchyňským koutem a se 4 samostatnými lůžky, sociální zařízení.

VYBAVENOST APARTMÁNU: TV, mikrovlnná trouba, internet WI–FI.

POČET NOCÍ/ DNÍ SKIPASU	POBYTY OD / DO		13.12.	20.12.	23.12.	26.12.	03.01.	10.01.	17.01.	24.01.	31.01.	07.02.	14.02.	21.02.	28.02.	07.03.	14.03.	21.03.	28.03.		
	TYP UBYTOVÁNÍ	OSOB	16.12.	23.12.	26.12.	29.12.	06.01.	13.01.	20.01.	27.01.	03.02.	10.02.	17.02.	24.02.	03.03.	10.03.	17.03.	24.03.	31.03.		
3/3	mono 1	1	4 390	5 090	5 190	5 690	5 690	4 390	4 490	4 490	5 090	5 090	5 090	5 090	5 090	5 090	4 790	4 390	4 390		
		2	4 190	4 790	4 890	5 190	5 190	4 190	4 290	4 290	4 790	4 790	4 790	4 790	4 790	4 790	4 790	4 590	4 190	4 190	
	mono 2/3	3	3 690	4 390	4 490	4 690	4 690	3 690	3 790	3 790	4 390	4 390	4 390	4 390	4 390	4 390	4 390	3 990	3 690	3 690	
		4	3 890	4 590	4 690	4 890	4 890	3 890	3 990	3 990	4 590	4 590	4 590	4 590	4 590	4 590	4 590	4 190	3 890	3 890	
4/4	mono 4	3	3 590	4 290	4 390	4 590	4 590	3 590	3 690	3 690	4 290	4 290	4 290	4 290	4 290	4 290	4 290	3 890	3 590	3 590	
		4	3 590	4 290	4 390	4 590	4 590	3 590	3 690	3 690	4 290	4 290	4 290	4 290	4 290	4 290	4 290	3 890	3 590	3 590	
	mono 1	1	5 790	6 690	7 690	6 690	5 790	5 890	5 890	6 690	6 690	6 690	6 690	6 690	6 690	6 690	6 390	5 890	5 790	5 790	
		2	5 490	6 290	6 990	6 290	5 390	5 490	5 490	6 290	6 290	6 290	6 290	6 290	6 290	6 290	5 990	5 490	5 390	5 390	
mono 2/3	3	4 890	5 690	6 490	5 690	4 790	4 890	4 890	5 690	5 690	5 690	5 690	5 690	5 690	5 690	5 390	4 990	4 890	4 890		
	4	5 090	5 890	6 690	5 890	4 990	5 090	5 090	5 890	5 890	5 890	5 890	5 890	5 890	5 890	5 590	5 190	5 090	5 090		
7/6	mono 4	3	4 690	5 590	6 390	5 590	4 690	4 790	4 790	5 590	5 590	5 590	5 590	5 590	5 590	5 290	4 790	4 690	4 690		
		4	4 690	5 590	6 390	5 590	4 690	4 790	4 790	5 590	5 590	5 590	5 590	5 590	5 590	5 290	4 790	4 690	4 690		
	mono 1	1	8 490	11 590	11 890	8 490	8 590	8 590	9 590	9 590	9 590	9 590	9 590	9 590	9 590	9 590	9 290	8 590	8 490	8 490	
		2	7 590	9 090	9 590	7 490	7 590	7 590	8 790	8 790	8 790	8 790	8 790	8 790	8 790	8 790	8 390	7 590	7 490	7 490	
mono 2/3	3	6 990	8 590	8 990	6 890	6 990	6 990	8 190	8 190	8 190	8 190	8 190	8 190	8 190	8 190	7 890	6 990	6 890	6 890		
	4	7 190	8 790	9 190	7 090	7 190	7 190	8 390	8 390	8 390	8 390	8 390	8 390	8 390	8 390	8 090	7 190	7 090	7 090		
mono 4	3	6 590	7 990	8 490	6 490	6 590	6 590	7 890	7 890	7 890	7 890	7 890	7 890	7 890	7 890	7 490	6 590	6 490	6 490		
	4	6 590	7 990	8 490	6 490	6 590	6 590	7 890	7 890	7 890	7 890	7 890	7 890	7 890	7 890	7 490	6 590	6 490	6 490		

CENA NA OSOBU ZAHRAJJE: ubytování v apartmánu dle obsazenosti na 3, 4 nebo 7 nocí, skipas Friuli Skiregion na 3, 4 nebo 6 dní (rozšíření skipasu na straně 36), všechny spotřeby (voda, el. energie, plyn). **PŘÍPLATKY V RÁMCI UBYTOVÁNÍ:** ložní a koupelnové prádlo (nepovinné): 300 Kč/os.; přistýlka (k dispozici 2 do apartmánů mono 2/3 pro děti do 11,99 let): 350 Kč /os./ noc; **DŮLEŽITÉ UPOZORNĚNÍ /ZÁVĚREČNÝ ÚKLID:** závěrečný úklid není zahrnut v ceně zájezdu, klienti si ho provádějí sami; v případě zájmu si lze závěrečný úklid přibojednat, když jeho cena činí 30 €/apartmán. **POZNÁMKA:** na vyžádání zajistíme i jinak zkrácené pobyty minimálně však na 3 noci s výjimkou silvestra, kdy lze objednat minimálně 4 noci; nástupní dny jsou kterékoli kromě úterý a středy.



15

UPŘESNĚNÍ: jeden velmi prostorný rodinný apartmán na samostatném 1. patře s výťahem rodinného domu. Apartmán je po rekonstrukci a je ideálně dispozičně řešený pro větší partu přátel nebo 2–3 rodiny. Kousek od domu vede výborná skialpinistická cesta na Monte Lussari. Dům má fantastickou polohu jen 250m od sjezdovky Prampéro a 330m od nástupní stanice na Monte Lussari. 600m od ubytování je také velký obchod Eurospar, vhodný na nákup potravin, drogerie a sportovních potřeb (Daniele Sport). **POLOHA:** Camporosso, skiareál Monte Lussari – 250m, skiareál Tarvisio – 1,5km, centrum Tarvisia – 2,5km. **VYBAVENOST A SLUŽBY:** vyhrazené venkovní parkování, výťah. **POPIS APARTMÁNU:** quadriolo 8+1 / 1.p – 1 ložnice s manželskou postelí a gaučem (není určený na spaní), 1 ložnice s manželskou postelí a s 1 samostatným lůžkem, 1 ložnice se 3 samostatnými lůžky, samostatný obývací pokoj s kuchyňským koutem, 2 x sociální zařízení se sprchou, terasa (přístup z každé ložnice i obývacího pokoje). **POZNÁMKA:** možnost 1 přistýlky do 11,99 let do kterékoliv ložnice. **VYBAVENOST APARTMÁNŮ:** 2 x TV sat., trouba, mikrovlnná trouba, kávovar (na kapsle), toustovač, malá lednice s mrazáčkem, fén, telefon, internet WI–FI.

NOVINKA

Apartmánový dům Charly***

SLEVA AŽ -11%

TIP



- ▶ Absolutní novinka za zaváděcí ceny
- ▶ Bezkonkurenční poloha po všech směrech
- ▶ Nadstandardně vybavený, moderní apartmán až pro 9 osob
- ▶ Jednoznačný TIP pro letošní zimní sezónu
- ▶ Vše v ceně za mimořádné podmínky

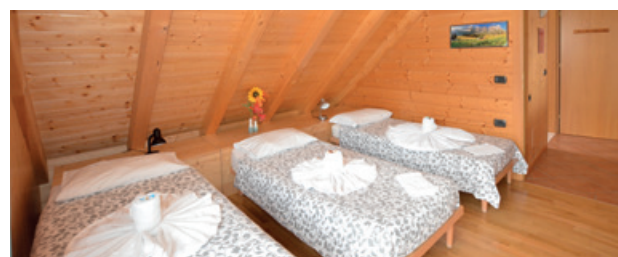

POČET NOCÍ/ DNÍ SKIPASU	POBYTY OD / DO TYP UBYTOVÁNÍ	OSOB	13.12.	20.12.	10.01.	17.01.	24.01.	31.01.	07.02.	14.02.	21.02.	28.02.	07.03.	14.03.	21.03.	28.03.
			16.12.	23.12.	13.01.	20.01.	27.01.	03.02.	10.02.	17.02.	24.02.	03.03.	10.03.	17.03.	24.03.	31.03.
3/3	quadriolo 8+1	4	4 390	4 390	4 590	4 590	4 690	4 990	4 990	4 990	4 990	4 990	4 990	4 990	4 390	4 390
		5	3 890	3 890	4 090	4 090	4 190	4 490	4 490	4 490	4 490	4 490	4 490	4 490	3 890	3 890
		6	3 490	3 490	3 690	3 690	3 790	4 190	4 190	4 190	4 190	4 190	4 190	4 190	3 490	3 490
		7	3 290	3 290	3 490	3 490	3 590	3 890	3 890	3 890	3 890	3 890	3 890	3 890	3 290	3 290
		8	3 090	3 090	3 290	3 290	3 390	3 690	3 690	3 690	3 690	3 690	3 690	3 690	3 090	3 090
4/4	quadriolo 8+1	4	5 790	6 590	5 990	5 990	6 090	6 590	6 590	6 590	6 590	6 590	6 590	6 590	5 790	5 790
		5	5 090	5 890	5 290	5 290	5 390	5 890	5 890	5 890	5 890	5 890	5 890	5 890	5 090	5 090
		6	4 590	5 390	4 790	4 790	4 890	5 390	5 390	5 390	5 390	5 390	5 390	5 390	4 590	4 590
		7	4 290	5 090	4 490	4 490	4 590	5 090	5 090	5 090	5 090	5 090	5 090	5 090	4 290	4 290
		8	3 990	4 790	4 290	4 290	4 390	4 790	4 790	4 790	4 790	4 790	4 790	4 790	3 990	3 990
7/6	quadriolo 8+1	4	9 290	10 990	9 490	9 490	9 590	10 490	10 490	10 490	10 490	10 490	10 490	10 490	9 290	9 290
		5	7 990	9 690	8 190	8 190	8 290	9 290	9 290	9 290	9 290	9 290	9 290	9 290	7 990	7 990
		6	7 190	8 790	7 390	7 390	7 490	8 390	8 390	8 390	8 390	8 390	8 390	8 390	7 190	7 190
		7	6 590	8 290	6 790	6 790	6 890	7 890	7 890	7 890	7 890	7 890	7 890	7 890	6 590	6 590
		8	6 190	7 790	6 390	6 390	6 490	7 390	7 390	7 390	7 390	7 390	7 390	7 390	6 190	6 190
9	5 790	7 390	5 990	5 990	6 090	6 990	6 990	6 990	6 990	6 990	6 990	6 990	6 990	5 790	5 790	

CENA NA OSOBU ZAHRAJUJE: ubytování v apartmánu dle obsazenosti na 3, 4 nebo 7 nocí, skipas Friuli Skiregion na 3, 4 nebo 6 dní (rozšíření skipasu na straně 36), všechny spotřeby (voda, el. energie, plyn), ložní a koupelnové prádlo, závěrečný úklid.

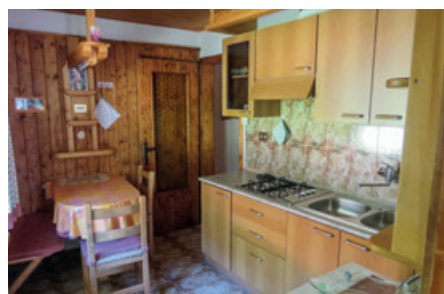
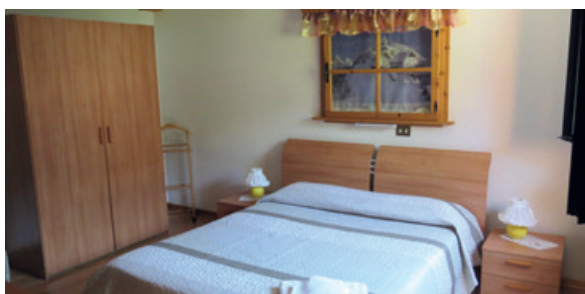

16



NOVINKA

Apartmánový dům Molino**

SLEVA AŽ
-11%

TIP

- ▶ Absolutní novinka jen letos za zaváděcí ceny
- ▶ Ideální volba pro skupinku či více rodin
- ▶ Závěrečný úklid a ložní prádlo v ceně
- ▶ Maximální vstřícnost dobrosrdečných majitelů

UPŘESNĚNÍ: 3 praktické apartmány v jednom domě, každý se samostatným vstupem. Maximální kapacita domu je 16 lůžek s následujícími typologiemi: 1 × bilo 3/4, 1 × bilo 4, a 1 × trilo 7/8. 3 minuty autem po pohodlné silnici od nástupní kabinové lanovky na Monte Lussari. Sousední budova na soukromém prostoru je obývána velmi příjemnými majiteli. Součástí pozemku je zahrada a parkování pro každý apartmán. **POLOHA:** Camporosso, skiareál Monte Lussari – 1,3km, skiareál Tarvisio – 3,5km, centrum Tarvisia – 4km. **VYBAVENOST A SLUŽBY:** vyhrazené parkování, internet WI-FI, ski box pro každý apartmán. **POPIS APARTMÁNŮ:** **bilo 3/4** – 30 m² (zvýšené přízemí): 1 ložnice s manželskou postelí a s rozkládacím gaučem pro 1,5 osoby (gauč vhodný pro max. 1 dospělou osobu a 1 dítě do 10 ti let), obývací pokoj s kuchyňským koutem, sociální zařízení se sprchou, malá lednice bez mrazáku – potraviny lze uložit do mrazáku majitele, rádio, balkon; **bilo 4** – 50 m² (přízemí): 1 ložnice s manželskou postelí a s rozkládacím gaučem pro 1 osobu, obývací pokoj s kuchyňským koutem a gaučem pro 1 osobu, sociální zařízení se sprchou, velká lednice s mrazákem, trouba, mikrovlnná trouba; **trilo 7/8** – 80 m² (zvýšené přízemí): 1 ložnice s manželskou postelí a s rozkládacím gaučem pro 1 osobu, 1 ložnice s manželskou postelí, obývací pokoj s kuchyňským koutem a s rozkládacím gaučem pro 1,5 osoby, prostorná veranda s rozkládacím gaučem pro 2 osoby a křeslem, TV, sociální zařízení se sprchou, velká lednice s mrazákem, trouba. **VYBAVENOST APARTMÁNŮ:** TV sat., pračka. **POZNÁMKA:** dovolujeme si upozornit, že CK negarantuje kvalitu internetu, rychlost a množství přenesených dat. Díky limitovanému přenosu dat od operátora a satelitnímu příjmu může docházet k výpadkům internetu a jeho nefunkčnosti.

POČET NOCÍ/ DNÍ SKIPASU	POBYTY OD / DO		13.12.	20.12.	23.12.	10.01.	17.01.	24.01.	31.01.	07.02.	14.02.	21.02.	28.02.	07.03.	14.03.	21.03.	28.03.		
	TYP UBYTOVÁNÍ	OSOBY	16.12.	23.12.	26.12.	13.01.	20.01.	27.01.	03.02.	10.02.	17.02.	24.02.	03.03.	10.03.	17.03.	24.03.	31.03.		
3/3	bilo 3/4	2	4 590	4 790	5 290	4 590	4 690	4 790	5 290	5 290	5 290	5 290	5 290	5 290	5 090	4 590	4 590		
		3	3 590	3 790	4 390	3 590	3 690	3 790	4 390	4 390	4 390	4 390	4 390	4 390	4 390	4 190	3 590	3 590	
		4	3 090	3 290	3 790	3 090	3 190	3 290	3 790	3 790	3 790	3 790	3 790	3 790	3 790	3 590	3 090	3 090	
	bilo 4	3	3 790	3 990	4 490	3 790	3 890	3 990	4 490	4 490	4 490	4 490	4 490	4 490	4 490	4 290	3 790	3 790	
		4	3 290	3 490	3 990	3 290	3 390	3 490	3 990	3 990	3 990	3 990	3 990	3 990	3 990	3 790	3 290	3 290	
	trilo 7/8	5	3 390	3 590	4 090	3 390	3 490	3 590	4 090	4 090	4 090	4 090	4 090	4 090	4 090	3 990	3 390	3 390	
		6	3 090	3 290	3 790	3 090	3 190	3 290	3 790	3 790	3 790	3 790	3 790	3 790	3 790	3 590	3 090	3 090	
		7	2 890	3 090	3 590	2 890	2 990	3 090	3 590	3 590	3 590	3 590	3 590	3 590	3 590	3 390	2 890	2 890	
			8	2 790	2 990	3 490	2 790	2 890	2 990	3 490	3 490	3 490	3 490	3 490	3 490	3 290	2 790	2 790	

POČET NOCÍ/ DNÍ SKIPASU	POBYTY OD / DO		16.12.	22.12.	06.01.	13.01.	20.01.	27.01.	03.02.	10.02.	17.02.	24.02.	03.03.	10.03.	17.03.	24.03.		
	TYP UBYTOVÁNÍ	OSOBY	20.12.	26.12.	10.01.	17.01.	24.01.	31.01.	07.02.	14.02.	21.02.	28.02.	07.03.	14.03.	21.03.	28.03.		
4/4	bilo 3/4	2	5 990	6 990	5 990	6 090	6 090	6 790	6 990	6 990	6 990	6 990	6 990	6 990	6 990	5 990	5 990	
		3	4 790	5 690	4 790	4 890	4 890	5 490	5 690	5 690	5 690	5 690	5 690	5 690	5 690	4 790	4 790	
		4	4 190	4 990	4 190	4 290	4 290	4 790	4 990	4 990	4 990	4 990	4 990	4 990	4 990	4 190	4 190	
	bilo 4	3	4 990	5 890	4 990	5 090	5 090	5 690	5 890	5 890	5 890	5 890	5 890	5 890	5 890	4 990	4 990	
		4	4 390	5 190	4 390	4 490	4 490	4 990	5 190	5 190	5 190	5 190	5 190	5 190	5 190	4 390	4 390	
	trilo 7/8	5	4 490	5 290	4 490	4 590	4 590	5 090	5 290	5 290	5 290	5 290	5 290	5 290	5 290	4 490	4 490	
		6	4 090	4 990	4 090	4 190	4 190	4 790	4 990	4 990	4 990	4 990	4 990	4 990	4 990	4 090	4 090	
		7	3 790	4 690	3 790	3 890	3 890	4 490	4 690	4 690	4 690	4 690	4 690	4 690	4 690	3 790	3 790	
			8	3 590	4 490	3 590	3 690	3 690	4 290	4 490	4 490	4 490	4 490	4 490	4 490	3 590	3 590	

POČET NOCÍ/ DNÍ SKIPASU	POBYTY OD / DO		16.12.	06.01.	13.01.	20.01.	27.01.	03.02.	10.02.	17.02.	24.02.	03.03.	10.03.	17.03.	24.03.	31.03.	
	TYP UBYTOVÁNÍ	OSOBY	23.12.	13.01.	20.01.	27.01.	03.02.	10.02.	17.02.	24.02.	03.03.	10.03.	17.03.	24.03.	31.03.	07.04.	
7/6	bilo 3/4	2	8 990	8 990	8 990	9 090	9 990	9 990	9 990	9 990	9 990	9 990	9 990	9 990	8 990	8 990	8 990
		3	6 990	6 990	6 990	7 190	8 190	8 290	8 290	8 290	8 290	8 290	8 290	8 290	6 990	6 990	6 990
		4	5 990	5 990	5 990	6 190	7 190	7 290	7 290	7 290	7 290	7 290	7 290	7 290	5 990	5 990	5 990
	bilo 4	3	7 290	7 290	7 290	7 390	8 490	8 590	8 590	8 590	8 590	8 590	8 590	8 590	7 290	7 290	7 290
		4	6 290	6 290	6 290	6 490	7 490	7 590	7 590	7 590	7 590	7 590	7 590	7 590	6 290	6 290	6 290
	trilo 7/8	5	6 490	6 490	6 490	6 690	7 690	7 790	7 790	7 790	7 790	7 790	7 790	7 790	6 490	6 490	6 490
		6	5 990	5 990	5 990	6 190	7 190	7 290	7 290	7 290	7 290	7 290	7 290	7 290	5 990	5 990	5 990
		7	5 590	5 590	5 590	5 790	6 690	6 790	6 790	6 790	6 790	6 790	6 790	6 790	5 590	5 590	5 590
			8	5 290	5 290	5 290	5 490	6 390	6 490	6 490	6 490	6 490	6 490	6 490	5 290	5 290	5 290

CENA NA OSOBU ZAHRNÚJE: ubytování v apartmánu dle typu a obsazenosti na 3, 4 nebo 7 nocí, skipas Friuli Skiregion na 3, 4 nebo 6 dní (rozšíření skipasu na straně 36), všechny spotřeby (voda, el. energie, plyn), ložní prádlo, závěrečný úklid. **POZNÁMKA:** na vyžádání zajistíme i jinak zkrácené pobyty s libovolnými dny nástupu a délkou skipasu; minimálně však na 3 noci se 3 denním skipasem!



17

UPŘESNĚNÍ: 4 moderní a prostorné apartmány s maximální celkovou kapacitou 25 lůžek: 3 × trilo 7 se společným vchodem a 1 × luxusní bilo 4 VIP se samostatným vstupem. 5 minut autem po pohodlné silnici od nástupní kabinové lanovky na Monte Lussari. Součástí budovy je kvalitní pizzerie a restaurace, k dispozici velké parkoviště, zahrada.

POLOHA: Camporosso, skiareál Monte Lussari – 2 km, skiareál Tarvisio – 3,5 km, centrum Tarvisia – 4 km.

RYBAVENOST A SLUŽBY: parkování, internet WI-FI (v prostorách pizzerie).

POPIS APARTMÁNŮ: **bilo 4 VIP** – 48 m² (mezonet) **přízemí:** luxusní obývací pokoj s kuchyňským koutem a rozkládacím gaučem pro 2 osoby, TV, sociální zařízení. **1. patro:** neuzavíratelná ložnice s manželskou postelí s TV, sauna. Před apartmánem terasa s posezením; **trilo 7** – 65 m² (mezonet) **přízemí:** ložnice s manželskou postelí, obývací pokoj s kuchyňským koutem a rozkládacím gaučem pro 2 osoby, TV, sociální zařízení. **1. patro:** neuzavíratelná prostorná místnost s palandou a 1 samostatným lůžkem.

RYBAVENOST APARTMÁNŮ:

TV sat. (LCD), pračka (jen ve 2 × trilo 7), myčka, trouba, rychlovarná konvice.

POZNÁMKA: dovolujeme si upozornit, že ačkoliv internetový signál dosahuje i do apartmánů, CK negarantuje kvalitu internetu, rychlost a množství přenesených dat. Díky limitovanému přenosu dat od operátora a satelitnímu příjmu může docházet k výpadkům internetu a jeho nefunkčnosti.

Apartmánový dům Giorgia***

SLEVA AŽ
-11%

TIP



- ▶ Několik sezón bezkonkurenční trhák za skvělé ceny
- ▶ Závěrečný úklid, ložní a koupelnové prádlo v ceně
- ▶ Apartmánové ubytování i pro skupinku pod 1 střešou
- ▶ Ojedinelé luxusní BILO 4 VIP se saunou v ceně
- ▶ Vynikající pizza a těstoviny přímo v domě

POČET NOCÍ/ DNÍ SKIPASU	POBYTY OD / DO TYP UBYTOVÁNÍ	OSOBY	13.12.	20.12.	23.12.	26.12.	10.01.	17.01.	24.01.	31.01.	07.02.	14.02.	21.02.	28.02.	07.03.	14.03.	21.03.	28.03.	04.04.
			16.12.	23.12.	26.12.	29.12.	13.01.	20.01.	27.01.	03.02.	10.02.	17.02.	24.02.	03.03.	10.03.	17.03.	24.03.	31.03.	07.04.
3/3	bilo 4 VIP	2	6 490	6 490	7 190	7 990	6 490	6 490	6 590	6 990	6 990	6 990	6 990	6 990	6 990	6 990	6 490	6 490	6 490
		3	4 890	4 890	5 690	6 490	4 890	4 890	4 990	5 590	5 590	5 590	5 590	5 590	5 590	5 590	4 890	4 890	4 890
		4	4 090	4 090	4 890	5 390	4 090	4 090	4 190	4 790	4 790	4 790	4 790	4 790	4 790	4 790	4 090	4 090	4 090
	trilo 7	4	3 790	3 790	4 590	4 990	3 790	3 790	3 790	4 490	4 490	4 490	4 490	4 490	4 490	4 490	3 790	3 790	3 790
		5	3 390	3 390	4 090	4 590	3 390	3 390	3 390	3 990	3 990	3 990	3 990	3 990	3 990	3 990	3 390	3 390	3 390
		6	3 090	3 090	3 890	4 290	3 090	3 090	3 090	3 790	3 790	3 790	3 790	3 790	3 790	3 790	3 090	3 090	3 090
		7	2 890	2 890	3 690	4 190	2 890	2 890	2 890	3 590	3 590	3 590	3 590	3 590	3 590	3 590	2 890	2 890	2 890

POČET NOCÍ/ DNÍ SKIPASU	POBYTY OD / DO TYP UBYTOVÁNÍ	OSOBY	16.12.	23.12.	02.01.	06.01.	13.01.	20.01.	27.01.	03.02.	10.02.	17.02.	24.02.	03.03.	10.03.	17.03.	24.03.	31.03.	
			20.12.	27.12.	06.01.	10.01.	17.01.	24.01.	31.01.	07.02.	14.02.	21.02.	28.02.	07.03.	14.03.	21.03.	28.03.	04.04.	
4/4	bilo 4 VIP	2	8 590	9 690	nelze	8 590	8 590	8 590	9 490	9 490	9 490	9 490	9 490	9 490	9 490	8 590	8 590	8 590	
		3	6 490	7 590	nelze	6 490	6 490	6 490	7 390	7 390	7 390	7 390	7 390	7 390	7 390	6 490	6 490	6 490	
		4	5 390	6 590	nelze	5 390	5 390	5 390	6 290	6 290	6 290	6 290	6 290	6 290	6 290	5 390	5 390	5 390	
	trilo 7	4	4 790	6 090	nelze	4 790	4 790	4 990	5 790	5 890	5 890	5 890	5 890	5 890	5 890	5 790	4 990	4 790	4 790
		5	4 290	5 590	nelze	4 290	4 290	4 490	5 190	5 390	5 390	5 390	5 390	5 390	5 390	5 190	4 490	4 290	4 290
		6	3 990	5 190	nelze	3 990	3 990	4 090	4 890	4 990	4 990	4 990	4 990	4 990	4 990	4 890	4 090	3 990	3 990
		7	3 790	4 990	nelze	3 790	3 790	3 890	4 590	4 690	4 690	4 690	4 690	4 690	4 690	4 590	3 890	3 790	3 790

POČET NOCÍ/ DNÍ SKIPASU	POBYTY OD / DO TYP UBYTOVÁNÍ	OSOBY	16.12.	23.12.	30.12.	06.01.	13.01.	20.01.	27.01.	03.02.	10.02.	17.02.	24.02.	03.03.	10.03.	17.03.	24.03.	31.03.	
			23.12.	30.12.	06.01.	13.01.	20.01.	27.01.	03.02.	10.02.	17.02.	24.02.	03.03.	10.03.	17.03.	24.03.	31.03.	07.04.	
7/6	bilo 4 VIP	2	12 990	20 890	20 890	12 990	12 990	12 990	14 190	14 490	14 490	14 490	14 490	14 490	14 490	12 990	12 990	12 990	
		3	9 590	14 990	14 990	9 590	9 590	9 590	10 790	10 990	10 990	10 990	10 990	10 990	10 990	9 590	9 590	9 590	
		4	7 890	12 590	12 590	7 890	7 890	7 890	9 190	9 390	9 390	9 390	9 390	9 390	9 390	7 890	7 890	7 890	
	trilo 7	4	7 490	11 290	11 290	7 490	7 490	7 590	8 690	8 890	8 890	8 890	8 890	8 890	8 890	8 690	7 490	7 490	7 490
		5	6 590	9 990	9 990	6 590	6 590	6 690	7 790	7 990	7 990	7 990	7 990	7 990	7 990	7 790	6 590	6 590	6 590
		6	5 990	8 990	8 990	5 990	5 990	6 090	7 290	7 390	7 390	7 390	7 390	7 390	7 390	7 290	5 990	5 990	5 990
		7	5 590	8 390	8 390	5 590	5 590	5 690	6 790	6 890	6 890	6 890	6 890	6 890	6 890	6 790	5 590	5 590	5 590

CENA NA OSOBU ZAHRAJUJE: ubytování v apartmánu dle typu a obsazenosti na 3, 4 nebo 7 nocí, skipas Friuli Skiregion na 3, 4 nebo 6 dní (rozšíření skipasu na straně 36), všechny spotřeby (voda, el. energie, plyn), ložní a koupelnové prádlo, závěrečný úklid, sauna – jen BILO 4 VIP.

Sella Nevea Bovec



Sella Nevea–Brno: 533 km
Sella Nevea–Praha: 613 km

TECHNICKÉ PARAMETRY STŘEDISKA SELLA NEVEA

Umělé zasněžování	80% lyžařských tratí
Celková délka sjezdových tratí	10,5 km
Počet sjezdových tratí v ks	10
Počty sjezdových tratí v ks dle náročnosti	○ 5 ● 3 ● 2
Nadmořská výška střediska	1 103–2 133 m.n.m.
Počet běžeckých tratí	2 km
Počet přepravních zařízení v ks	5
Druhy a rozlišení přepravních zařízení v ks	2x 1x 1x
Nejdelší sjezdovka	Canin / 3 km
Lyžařské převýšení	1 030 m

TECHNICKÉ PARAMETRY STŘEDISKA BOVEC

Umělé zasněžování	80% lyžařských tratí
Celková délka sjezdových tratí	8,1 km
Počet sjezdových tratí v ks:	6
Počty sjezdových tratí v ks dle náročnosti	○ 3 ● 3
Nadmořská výška střediska	1 649–2 292 m.n.m.
Počet běžeckých tratí v km	0 km
Počet přepravních zařízení v ks	5
Druhy a rozlišení přepravních zařízení v ks	1x 3x 1x
Lyžařské převýšení	643 m



o středisku



Sella Nevea se nachází asi 19 km od Tarvisia a pouhých 19 km od dálnice. Nedávné propojení italské Sella Nevea přes masiv Canin se slovinským Bovecem dalo tomuto jednu z mála přeshraničně propojených středisek nový potenciál a nemá zájem turistů. Z italské strany nabízí Sella Nevea velmi kvalitní lyžování a vede v nadílce přírodního sněhu. Nė nadarmo je považovaná za takový neopravdový „ledovec“ Friuli Venezia Giulia. Vysoká nadmořská výška spojená s ojedinělým mikroklimatem přinášejícím rekordní sněhové příděly, přesto však je skiareál jštěn z 80% umělým zasněžováním. První sníh zde napadne zpravidla na začátku prosince a vydrží až do konce dubna. Sella Nevea neboli „sněžný průmysk“ je vhodná nejen pro milovníky nedotčené přírody, freeridu a skialpinismu, ale i pro lyžařské kluby, školní skupiny i samostatné rodiny vyhledávající nedotčenou přírodu, které se chtějí vyhnout náporu masové turistiky. V roce 2007/2008 se stala Sella Nevea sídlem tréninkového FIS centra, i tak nejsou nikdy tratě omezené natolik, aby zabránily turistům ve sjždění nádherné sjezdovky Bela Pec doslova padající z Monte Caninu. Až překvapivě kvalitní přepravní kapacity aneb rozhodující podíl páteřních kabin, vleky zde najdete jen jako okrajový doplněk. Italská strana je vhodná spíše pro zkušenější lyžaře, ačkoliv nedaleko námi nabízených kapacit (Sporhotel Forte a penzion Julia) se nachází pojízdný krytý koberec a tréninkový lyžařský vlek pro nejmenší. Slovinská strana naopak vládne proslulými mírnějšími svahy a za hezkého počasí výhledem na Jaderské moře. Skipas v základní ceně zájezdů umožňuje neomezené návštěvy slovinské strany i nedalekého Tarvisia. I v tomto středisku všechny děti do 10 let narozené v roce 2009 lyžují zcela zdarma!

MÍSTNÍ VZDÁLENOSTI

Sella Nevea–dálnice:	19 km
Sella Nevea–Tarvisio:	19 km
Sella Nevea–Kranjska Gora:	35 km
Sella Nevea–Ravascletto:	68 km
Sella Nevea–Forni di Sopra:	84 km
Sella Nevea–Piancavallo:	128 km

DALŠÍ SLUŽBY

cvičný plácek pro výuku lyžování s pojízdným kobercem a vlekem, lyžařská škola, půjčovna lyžařského a snowboardového vybavení, psí spřežení, tělocvična s horolezeckou stěnou*, posilovna*, sauna*, kongresový sál s projektorem*, obchůdek se základními potravinami, informační centrum, prádelna s pračkou a sušičkou*, malý zábavní park pro děti, igloo, dráha na bobování a za ideálních podmínek také kluziště

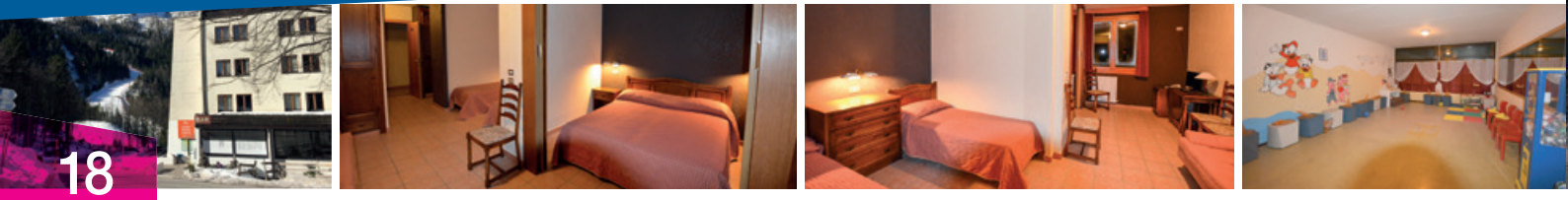

Sport hotel Forte***



- ▶ Až 2 děti do 10 let zcela zdarma!
- ▶ Sauna a voda k večeři v ceně pobytu!
- ▶ Dětský klub Taliánek 10.02.–16.02.**
- ▶ Skupinové bomby na vyžádání v CK

UPŘESNĚNÍ: částečně zrekonstruovaný 6 típatrový hotel se 110 pokoji s kapacitou až pro 450 osob. Hotel má výhodnou polohu v pěší dostupnosti skiareálu a prostorné zázemí. Je vhodný pro nenáročnou klientelu i velmi početné skupiny. **POLOHA:** Sella Nevea, skiareál Sella Nevea – 80m, skiareál pro děti s pojízdným kobercem – 50m, skiareál Tarvisio – 21 km, skiareál Monte Lussari – 24 km, centrum Tarvisia – 20 km. **VYBAVENOST A SLUŽBY:** recepce, restaurace, bar, diskotéka (pro skupiny), společenská místnost s TV sat. a čítárnou, dětský koutek, úschovna lyží a lyžařských bot, 2 x výtah, animační program Taliánek (dětský klub s lyžařským instruktorem) v termínu 10.02.–16.02., hotelový trezor, internet WI–FI ve společných prostorech okolo recepce, internet point*, prádelna, vyhrazené parkování nebo na veřejném parkovišti nedaleko hotelu. **SPORT A RELAXACE:** 2 x sauna, relaxační zóna, ping-pong*, stolní fotbal*. **STRAVOVÁNÍ: snídaně** – kontinentální bufet včetně nápojů (sladké i slané pokrmy); **večeře** – formou bohatého bufetu zpravidla s výběrem ze 3 teplých předkrmů (1 polévka a 2 druhy těstovin) a ze 2–3 druhých chodů s přílohou, salátový bufet, dezert nebo ovoce, voda v ceně, ostatní nápoje za poplatek. **POPIS POKOJŮ: pokoje 1/2/3/4/5** – zpravidla balkon; 3. a 4. lůžko zpravidla pevně někdy formou přistýlky, 5. lůžko formou přistýlky. Na vyžádání i pokoje pro 6 osob, kdy 5. a 6. lůžko je formou přistýlky. **VYBAVENOST POKOJŮ:** TV sat., telefon, fén.

POČET NOCÍ/ DNÍ SKIPASU	POBYTY OD / DO		16.12.	23.12.	30.12.	06.01.	13.01.	20.01.	27.01.	03.02.	10.02.	17.02.	24.02.	03.03.	10.03.	17.03.	24.03.	31.03.	
	TYP UBYTOVÁNÍ	OSOBY	23.12.	30.12.	06.01.	13.01.	20.01.	27.01.	03.02.	10.02.	17.02.	24.02.	03.03.	10.03.	17.03.	24.03.	31.03.	07.04.	
3/3	pokoj 2	2	5 990	6 690	6 990	5 990	5 990	5 990	6 690	6 690	6 690	6 690	6 690	6 690	6 690	5 990	5 990	5 990	5 990
	pokoj 3		6 290	6 990	7 290	6 290	6 290	6 290	6 990	6 990	6 990	6 990	6 990	6 990	6 990	6 290	6 290	6 290	6 290
	pokoj 4/5		6 590	7 290	7 590	6 590	6 590	6 590	7 290	7 290	7 290	7 290	7 290	7 290	7 290	6 590	6 590	6 590	6 590
4/4	pokoj 2	2	7 890	8 790	8 990	7 890	7 890	7 890	8 790	8 790	8 790	8 790	8 790	8 790	8 790	7 890	7 890	7 890	7 890
	pokoj 3		8 290	9 190	9 390	8 290	8 290	8 290	9 190	9 190	9 190	9 190	9 190	9 190	9 190	8 290	8 290	8 290	8 290
	pokoj 4/5		8 790	9 590	9 790	8 790	8 790	8 790	9 590	9 590	9 590	9 590	9 590	9 590	9 590	8 790	8 790	8 790	8 790
6/5	pokoj 2	2	11 190	12 290	12 590	11 190	11 190	11 190	12 290	12 290	12 290	12 290	12 290	12 290	12 290	11 190	11 190	11 190	11 190
	pokoj 3		11 890	12 890	13 290	11 890	11 890	11 890	13 590	13 590	13 590	13 590	13 590	13 590	12 890	12 890	11 890	11 890	11 890
	pokoj 4/5		12 490	13 590	13 990	12 490	12 490	12 490	14 190	14 190	14 190	14 190	14 190	14 190	13 590	13 590	12 490	12 490	12 490

CENA NA OSOBU ZAHRAJUJE: ubytování ve dvoulůžkovém pokoji na 3, 4, a 6 nocí dle ceníku, skipas Friuli Skiregion na 3, 4, a 5 (možnost rozšíření skipasu na straně 36), polopenze (stejný počet jako nocí), ložní a koupelnové prádlo, **dětský klub Taliánek v termínu 10.02.–16.02. (za předpokladu pobytu na 6 nocí). **SLEVA PRO 3. AŽ 6. LŮŽKO: 1. a 2. dítě od 0 do 9,99 let:** zdarma; **děti od 10 do 11,99 let:** 250 Kč/noc (na 3–5. lůžku). **PŘÍPLATKY V RÁMCI UBYTOVÁNÍ:** pevná cena pro 3. dítě 2–9,99 let na 5. lůžku: 800 Kč/noc; jednolůžkový pokoj: 450 Kč/noc, plná penze: 400 Kč/os./den, dětská postýlka: 300 Kč/noc. **POZNÁMKA:** na vyžádání Vám zajistíme i jinak zkrácené pobyty s různou délkou skipasu (min. však na 2 noci se 3 denním skipasem). **PRO SKUPINY 30 A VÍCE OSOB PŘIPRAVÍME NABÍDKY „NA MÍRU“!**



19

UPŘESNĚNÍ: nedávno kompletně zrekonstruovaný 3 patrový penzion s celkovou kapacitou 49 lůžek +1 přistýlka v 11 ti pokojích. Maximálně přátelský majitel a pravý horal v jedné osobě dodává penzionu vsudyvřítomnou příjemnou atmosféru. 50m od penzionu je multifunkční budova, která nabízí: malý obchůdek, bar, místnost s projektorem na kongresy či přednášky, informační centrum, prádelnu s pračkou a sušičkou*, tělocvičnu s horolezeckou stěnou, finskou saunu pro 4 osoby*. V blízkosti penzionu je také malý zábavný park pro děti, igloo, dráha na bobování a za ideálních podmínek také kluziště. Vedle hotelu Canin asi 100m od penzionu Julia pak krytý pojezdňý koberec pro děti či začátečníky a půjčovna lyží a snowboardu. **POLOHA:** Sella Nevea, skiareál Sella Nevea/Bovec – 200m, skiareál Tarvisio – 21km, skiareál Monte Lussari – 24km. **VYBAVENOST A SLUŽBY:** recepcie, bar, restaurace s krbem, úschovna lyží, internet WI-FI v prostorách baru a restaurace, výtah (do 2. patra), vyhrazené parkování. **STRAVOVÁNÍ: snídaně** – formou bufetu včetně nápojů (s výběrem ze sladkých nebo slaných pokrmů); **večeře** – servírované menu s výběrem ze 2 předkrmů (polévka nebo těstoviny) a 2 hlavních jídel s přílohou, voda v ceně, ostatní nápoje za poplatek. **POPIS POKOJŮ:** **1. patro:** 1 x pokoj 2, 2 x pokoj 3, 1 x pokoj 4 (manželská postel + palanda) – každý pokoj s vlastním sociálním zařízením se sprchou; **2. patro:** 2 x pokoj pro 4 osoby (2 x palanda) s umyvadlem, 2 x pokoj pro 6 osob (3 x palanda), 2 x společné sociální zařízení pro všechny 4 pokoje na patře (oddělené na muže a ženy); **3. patro:** 1 x pokoj 2 (1 x palanda), 1 x pokoj 4 (4 samostatná lůžka), 1 x pokoj pro 11 (7 samostatných lůžek, 2 x palanda), společné sociální zařízení pro všechny 3 pokoje na patře.

Penzion Julia**



- ▶ Bezkonkurenční cena aneb vidíte dobře cena je s polopenzí a se skipasem!
- ▶ Jednoduché moderní ubytování avšak prakticky řešené
- ▶ Výborná poloha a výhledy na unikátní horské masívy
- ▶ Ideální volba pro partu přátel, rodiny s dětmi, školní expedice, milovníky freeridu a skialpinisty

POČET NOCÍ/ DŇÍ SKIPASU	POBYTY OD / DO**		16.12.	23.12.	06.01.	13.01.	20.01.	27.01.	03.02.	10.02.	17.02.	24.02.	03.03.	10.03.	17.03.	24.03.	31.03.
	TYP UBYTOVÁNÍ	OSOBY	23.12.	30.12.	13.01.	20.01.	27.01.	03.02.	10.02.	17.02.	24.02.	03.03.	10.03.	17.03.	24.03.	31.03.	07.04.
3/3	pokoj 2	2	4 990	6 790	4 990	4 990	5 090	5 690	5 690	5 690	5 690	5 690	5 690	5 690	4 990	4 990	4 990
	pokoj 2 bez soc.		4 490	6 290	4 490	4 490	4 590	5 190	5 190	5 190	5 190	5 190	5 190	5 190	4 490	4 490	4 490
4/4	pokoj 2	2	6 690	8 990	6 690	6 690	6 790	7 590	7 590	7 590	7 590	7 590	7 590	7 590	6 690	6 690	6 690
	pokoj 2 bez soc.		5 990	8 290	5 990	5 990	6 090	6 790	6 790	6 790	6 790	6 790	6 790	6 790	5 990	5 990	5 990
6/5	pokoj 2	2	9 290	12 390	9 290	9 290	9 390	10 390	10 390	10 390	10 390	10 390	10 390	10 390	9 290	9 290	9 290
	pokoj 2 bez soc.		8 190	11 390	8 190	8 190	8 290	9 390	9 390	9 390	9 390	9 390	9 390	9 390	8 190	8 190	8 190
7/6	pokoj 2	2	10 790	14 490	10 790	10 790	10 890	12 090	12 090	12 090	12 090	12 090	12 090	12 090	10 790	10 790	10 790
	pokoj 2 bez soc.		9 590	13 190	9 590	9 590	9 690	10 890	10 890	10 890	10 890	10 890	10 890	10 890	9 590	9 590	9 590

CENA NA OSOBU ZAHRAJUJE: ubytování ve dvoulůžkovém pokoji na 3, 4 nebo 7 nocí dle ceníku, skipas Friuli Skiregion na 3, 4 nebo 6 dní (rozšíření skipasu na straně 36), polopenze (stejný počet jako nocí), ložní a koupelnové prádlo. **SLEVY PRO 3. AŽ 11. LŮŽKO:** děti od 0 do 3,99 let: zdarma; děti od 4 do 11,99 let pokoj se soc. zařízením: 250 Kč/os./noc; děti od 4 do 11,99 let pokoj bez soc. zařízením: 200 Kč/os./noc. **PŘÍPLATKY V RAMCI UBYTOVÁNÍ:** dvoulůžkový pokoj obsazený 1 osobou: 350 Kč/noc, malé domácí zvíře: 5 €/noc / platba na místě (platí pouze pro pokoje v 1. patře).

** Nástupní den lze zvolit. Zpravidla však neděle u kombinací 4/4, 6/5, 7/6 a čtvrtek u 3/3.



20

UPŘESNĚNÍ: naprosto unikátní místo v nadmořské 1 850 m.n.m mezi Prevalou a Bila Pec, fantastická atmosféra, dech beroucí výhledy a k tomu nadmíru příjemný majitel – optimistická Irene a šikovný kuchař Fabio. Chata jako stvořená pro ty, kteří milují přírodní scenérie, holdují freeridu a skialpinismu nebo první varhánkovou stopu ještě před spuštěním prvního lana kabiny! Místo, kde všední starosti jdou stranou. Jedná se o kamennou, zrekonstruovanou 3 patrovou budovu se 6ti pokoji s kapacitou 22 míst. **Dovolujeme si upozornit, že** pokoje jsou jednoduše vybavené a nemají vlastní sociální zařízení, pouze 2 společné sprchy pro všechny pokoje a 5x WC. Ložní a koupelnové prádlo není standardně zahrnuto v základní ceně a je nutné se vybavit na tuto dobrodružnou cestu vlastním spacím pytlkem či povlečením! **DŮLEŽITÉ – PARKOVÁNÍ, PŘÍJEZD:** parkování (nehliďané) zdarma na parkovišti nad nástupní stanicí kabinové lanovky, příjezd je limitován otevírací dobou kabinové lanovky zpravidla od 8.30 do 16.00 h. **POLOHA:** Prevala/Sella Nevea, skiareál Sella Nevea/Bovec – 30m, skiareál Tarvisio /Monte Lussari – 25km. **VYBAVENOST A SLUŽBY:** bar s krbem, restaurace, úschovna lyží, venkovní sluneční terasa. **STRAVOVÁNÍ: snídaně** – zpravidla formou bufetu včetně nápojů (s výběrem ze sladkých nebo slaných pokrmů); **večeře** – servírované menu s výběrem ze 3 předkrmů a 3 hlavních jídel s přílohou, nápoje za poplatek. **DŮLEŽITÉ UPOZORNĚNÍ:** stravování formou polopenze je zahrnuto v základní ceně pouze pro dospělou osobu od 14 let. Děti od 3 do 13,99 let mají v základní ceně stravování formou snídaní a večeře jen za příplatek na místě v € s výběrem z denního menu. Děti do 3 let jsou zcela zdarma. **POPIS POKOJŮ:** **1. patro:** 3 x pokoj pro 2 osoby (s palandou), **2. patro:** 2 x pokoj pro 2+1 osobu (2 samostatná lůžka+ možnost 1 matrace), 1 x pokoj pro 10 osob (5 samostatných lůžek ve 2 řadách naproti sobě), 2 x společná sprcha v patře pro všechny pokoje a 5 x WC.

Horská Chata Gilberti**



- ▶ Jediněčná poloha s nádechem nekonečné romantiky
- ▶ Ideální volba pro milovníky přírody, skialpinisty, romantiky i partu přátel
- ▶ Náš tip pro prožití nevšedního zážitku nebo jako možná alternativa k oblíbenému Monte Lussari

POČET NOCÍ/ DŇÍ SKIPASU	POBYTY OD / DO		16.12.	23.12.	06.01.	13.01.	20.01.	27.01.	03.02.	10.02.	17.02.	24.02.	03.03.	10.03.	17.03.	24.03.	31.03.	07.04.	14.04.
	TYP STRAVOVÁNÍ v ceně	KATEGORIE	23.12.	30.12.	13.01.	20.01.	27.01.	03.02.	10.02.	17.02.	24.02.	03.03.	10.03.	17.03.	24.03.	31.03.	07.04.	14.04.	21.04.
2/3	polopenze	dospělá os.	4 490	5 090	4 490	4 490	4 490	5 090	5 090	5 090	5 090	5 090	5 090	5 090	4 490	4 490	4 490	4 490	4 490
		dítě 10–13,99 let	2 790	3 490	2 790	2 790	2 790	3 490	3 490	3 490	3 490	3 490	3 490	3 490	2 790	2 790	2 790	2 790	2 790
		dítě 3–10 let (2009)	1 090	1 090	1 090	1 090	1 090	1 090	1 090	1 090	1 090	1 090	1 090	1 090	1 090	1 090	1 090	1 090	1 090
3/3	polopenze	dospělá os.	5 890	6 490	5 890	5 890	5 890	6 490	6 490	6 490	6 490	6 490	6 490	6 490	5 890	5 890	5 890	5 890	5 890
		dítě 10–13,99 let	3 290	3 990	3 290	3 290	3 290	3 990	3 990	3 990	3 990	3 990	3 990	3 990	3 290	3 290	3 290	3 290	3 290
		dítě 3–10 let (2009)	1 590	1 590	1 590	1 590	1 590	1 590	1 590	1 590	1 590	1 590	1 590	1 590	1 590	1 590	1 590	1 590	1 590
4/4	polopenze	dospělá os.	7 690	8 490	7 690	7 690	7 690	8 490	8 490	8 490	8 490	8 490	8 490	8 490	7 690	7 690	7 690	7 690	7 690
		dítě 10–13,99 let	4 390	5 190	4 390	4 390	4 390	5 190	5 190	5 190	5 190	5 190	5 190	5 190	4 390	4 390	4 390	4 390	4 390
		dítě 3–10 let (2009)	2 090	2 090	2 090	2 090	2 090	2 090	2 090	2 090	2 090	2 090	2 090	2 090	2 090	2 090	2 090	2 090	2 090

CENA NA OSOBU ZAHRAJUJE: ubytování ve 2–10 lůžkovém pokoji na 2, 3 a 4 noci dle ceníku, skipas Friuli Skiregion na 3 a 4 dny (rozšíření skipasu na straně 36), polopenze pro dospělou osobu a snídaně pro dítě 3-13,99 let (stejný počet jako nocí), výjezd v příjezdový den/sjezd v odjezdový den na Conca Prevala (v ceně pouze u variant na 3/3 a 4/4). **DŮLEŽITÉ UPOZORNĚNÍ:** ceny pro děti jsou platné od 3. lůžka. **SLEVY PRO 3. AŽ 10. LŮŽKO:** děti od 0 do 2,99 let: zdarma. **PŘÍPLATKY V RAMCI UBYTOVÁNÍ:** dvoulůžkový pokoj obsazený 1 osobou: 400 Kč/noc.



ITÁLIE
Friuli skiregion

Ravascletto Zoncolan



Ravascletto–Brno: 598 km
Ravascletto–Praha: 670 km

TECHNICKÉ PARAMETRY STŘEDISKA RAVASCLETTO / ZONCOLAN

Umělé zasněžování	100 % lyžařských tratí
Celková délka sjezdových tratí	28 km
Délka sjezdových tratí v km (dle náročnosti)	○ 13 ● 11 ○ 4
Počet sjezdových tratí	18 ks
Počty sjezdových tratí (dle náročnosti)	○ 6x ● 5x ○ 2x ● 5x
Nadmožská výška střediska	900–2 000 m.n.m.
Počet běžeckých tratí	2,5 km
Počet přepravních zařízení	12 ks
Druhy a rozlišení přepravních zařízení	1x 5x 1x 5x
Nejdelší sjezdovka	Lavet–Canalone – 4,5 km
Lyžařské převýšení	1 100 m

MÍSTNÍ VZDÁLENOSTI

Ravascletto–dálnice	29 km
Ravascletto–Monte Zoncolan	16 km (přes Ovaro)
Ravascletto–Monte Zoncolan	35 km (přes Sutrio)
Ravascletto–Sappada	30 km
Ravascletto–Forni di Sopra	53 km
Ravascletto–Sella Nevea	68 km
Ravascletto–Tarvisio	84 km
Ravascletto–Piancavallo	115 km

DALŠÍ SLUŽBY

snowpark, ovíňný plácek pro výuku, lyžařská škola, půjčovny lyžařského a snowboardového vybavení, sáňkařská dráha včetně večerního osvětlení, wellness, fitness, večerní jízdy s pochodněmi, noční skialpinismus, výšlap na sněžnicích a další...

Snowpark: délka parku: 750 m, přepravní zařízení: vlek a 4–sedáčka, umělé zasněžování, denní údržba, struktura: 2 x rail, 5 x box, 12 x kicker (6 x easy 0–4 m, 3 x medium 4,5–8 m, 3 x přes 8,5 m)

o středisku



Ravascletto se Zoncolanem patří k nejpříjemnějším lyžařským překvapením nejen regionu Friuli Venezia Giulia, ale i celé Itálie. Ačkoliv si Monte Zoncolan každým rokem nachází stále více příznivců, stále stojí stranou hlavního náporu masové turistiky. Od pondělí do pátku neexistují fronty

a východně orientované svahy všech náročností umožňují celodenní lyžování na proslulých a perfektně upravených bezpečných tratích. Nezávislost na rozmarech počasí zajišťuje dokonalý systém 100% umělého zasněžování. Dlouholeté praxe a zkušenosti místních říkají, že lyžařská sezóna na Zoncolanu nekončí dříve než na konci března či začátkem dubna. Před několika lety v sezóně 2007/2008 nahradila starou lanovku supermoderní 100 místní kabina Funiŕor, která vás komfortně a rychle vynesou z Ravascletta až na Monte Zoncolan s převýšením bezmála 900 m. Ze samého vrcholu pak do údolí doslova padá unikátní 4,5 km dlouhá panoramatická sjezdovka Lavet. Komplexnost střediska jen podtrhuje kvalitní freestyleová arena se 2 oddělenými sekcemi pro skoky, boardercross a skicross. O tom, že je středisko maximálně vhodné pro rodiny s dětmi i začátečníky svědčí přítomnost hned několika pojízdných koberečků. Některé z nich jsou kryté, a tak i za nepříznivé počasí se děti zabaví jízdou v tunelu. Polyžařský čas lze aktivně strávit v nedalekých lázních Arta Terme nebo v bazénu a wellness centru v hotelu la Perla v Ravasclettu. Další atrakcí může být bobování na osvětlené dráze u hotelu Sportur nebo populární noční výjezdy rolbou a pak dech beroucí noční sjezdy krajinou. Předloňský rok přinesl novinku v podobě občasných večerních akcí sjezdu s loučemi. Na své si přijdou i skialpinisté, kdy pravidelně v úterý z Baity da Rico ze Zoncolanu a ve čtvrtek z Ravascletta (z baru Seggiovina) jsou povolené večerní výšlapy na skialpech či sněžnicích na Zoncolan. Před výstupem je nutné se zaregistrovat a zaplatit registrační poplatek (10 €), který je pak platný na celou sezónu. Skiareál nabízí 2 nástupní místa na svah a to buď z vesnice Ravascletto nebo přímo ze Zoncolanu, kde ale chybí polyžařské vyžití. Vysoký kredit střediska doplňuje právě dostatečná nabídka kapacit v pěší dostupnosti od sjezdovek jak na Zoncolanu, tak v Ravasclettu, dále možnost volby libovolně zkrácených pobytů a na Itálii i dostupná vzdálenost z České republiky. Ravascletto se Zoncolanem je ideální volbou pro rodiny s dětmi, pro skupiny, ale i pro lyžaře, kterým postačí jen několik, ale špičkových sjezdovek a to vše za velmi atraktivních finančních podmínek.

VÝHODY STŘEDISKA



Všechny děti do 10 let (narozené 2009 a mladší) lyžují zcela ZDARMA!



NÁŠ TIP – pro rodinnou dovolenou, ideální koktejl nenáročných sjezdovek a několika pojízdných koberečků

- ✓ výborná dostupnost střediska – jen 29 km mimo dálnici a 6,5 h autem z Brna!
- ✓ zkrácené pobyty ušité na míru za velmi přijatelné podmínky!
- ✓ dřívá většina ubytovacích kapacit v pěší dostupnosti od sjezdovek
- ✓ hotel Enzo Moro aneb lepší polohu komfortního ubytování široko daleko nenajdete
- ✓ adrenalinová sjezdovka Lavet o parádní délce 4,5 km
- ✓ pravá nefalšovaná horská atmosféra místních lokálů, výborná kuchyně a všudypřítomná srdečnost místních obyvatel
- ✓ komplexnost, různorodost terénů a přehlednost střediska aneb neztrácíte čas dlouhými přejezdy
- ✓ špičková kvalita moderních přepravních zařízení
- ✓ neexistence front od pondělí do pátku
- ✓ mimořádná kapacita i pro velkou skupinu loni nového komplexu komfortních horských chaletů Dolomiti Village



21

UPŘESNĚNÍ: jedna z nejoblíbenějších kapacit v naší nabídce a z toho důvodu velmi často a brzy vyprodaný hotel s velkou lůžkovou kapacitou a prostorným zázemím. Dominuje ideální polohou u dojezdu 4,5 km sjezdovky, u pojízdných koberečků a u osvětleného svahu pro večerní bobování. **POLOHA:** Ravascletto, skiareál Ravascletto/Zoncolan – 50 m, centrum Ravascletta – 800 m. **VYBAVENOST A SLUŽBY:** recepce/prostorná hala, bar, 3 × restaurace (k dispozici mikrovlnná trouba), bar/diskotéka (otevřeno pro skupiny na vyžádání), společenská místnost s TV sat., internet WI–FI (pouze v okolí baru), konferenční místnost, sluneční terasa, 3 × úschovna lyží a lyžařských bot, 2 × výtah, vyhrazené parkoviště, garážová stání (omezený počet, nelze objednat). **SPORT A RELAXACE:** wellness (bazén, vířivka, sauna) – otevřeno pouze v období od 03.03. do konce sezóny., zpravidla v čase od 17 do 19 h, billiard*, šipky*. **STRAVOVÁNÍ: snídaně** – kontinentální bufet včetně nápojů (sladké i slané pokrmy); **večeře** – formou bufetu s výběrem ze 3 teplých předkrmů (1 polévka a 2 druhy těstovin) a ze 2 druhých chodů s přílohou, salátový bufet, dezert nebo ovoce, voda v ceně, ostatní nápoje za poplatek. **POPIS POKOJŮ: pokoje pro 1 až 6 os.** – zpravidla terasa (kromě 5 pokojů ve 4. patře), 3.–6. lůžka formou rozkládacích gaučů či přistýlek (zřídka palanda – jen ve 3 pokojích), sociální zařízení s vanou či sprchou. Na vyžádání hned několik prostorných pokojů suite s oddělenými pokoji a v některých pokojích i 2 × sociálním zařízením. **VYBAVENOST POKOJŮ:** TV sat., telefon s přímou volbou, trezor.

Hotel Sportur***



- ▶ Nejoblíbenější hotel pro skupiny!
- ▶ Nutnost velmi včasné rezervace!
- ▶ Mimořádně prostorné a praktické pokoje
- ▶ Ideální poloha u sjezdovky
- ▶ Vynikající stravování formou bufetu



POČET NOCÍ/ DNÍ SKIPASU	POBYTY OD / DO		06.01.	13.01.	20.01.	27.01.	03.02.	10.02.	17.02.	24.02.	02.03.	10.03.	17.03.	24.03.	
	TYP UBYTOVÁNÍ	OSOB	13.01.	20.01.	27.01.	03.02.	10.02.	16.02.	24.02.	02.03.	09.03.	17.03.	24.03.	31.03.	
4/4	pokoj 2	2	8 690	8 690	8 690	9 490	9 490	nelze	9 490	nelze	8 790	nelze	7 890	7 890	
5/4			10 290	10 290	10 290	11 090	11 090	nelze	11 090	nelze	nelze	nelze	9 390	9 390	
6/5			12 290	12 290	12 290	13 490	13 490	13 490	13 490	13 490	13 490	nelze	nelze	10 790	10 790
7/6			14 290	14 290	14 290	15 490	15 490	nelze	15 490	nelze	14 590	nelze	nelze	12 590	12 590

CENA NA OSOBU ZAHRNÚJE: ubytování ve 2–6 ti lůžkovém pokoji na 4, 5, 6 nebo 7 nocí dle ceníku, skipas Friuli Skiregion na 4, 5 či 6 dní (rozšíření skipasu na str. 36), polopenze (stejný počet jako noci), ložní a koupelnové prádlo. **SLEVY PRO 3. AŽ 6. LŮŽKA: děti od 0 do 6,99 let:** zdarma; **děti od 7 do 11,99 let:** 3 000 Kč/6 nocí (10.2.–16.2. a 24.2.–2.3.), 1800 Kč/4 noci (02.03.–06.03.), 250 Kč/noc/ostatní termíny. **PŘÍPLATKY V RÁMCI UBYTOVÁNÍ: jednolůžkový pokoj:** 450 Kč/noc; **plná penze:** 400 Kč/os./den; **dětská postýlka:** 300 Kč/noc.



22

UPŘESNĚNÍ: téměř kompletně zrekonstruovaný a v Ravasclettu jednoznačně nej kvalitnější 4* hotel s wellness centrem včetně bazénu a se 36 pokoji pro 100 osob. Novinky 2018/2019: rozšířené vyhrazené parkovací stání, 5 nově zrekonstruovaných pokojů a nový dětský koutek. **POLOHA:** Ravascletto, skiareál Ravascletto/Zoncolan – 300 m, centrum Ravascletta – 400 m. **VYBAVENOST A SLUŽBY:** recepce/vstupní hala, restaurace, bar, společenský prostor s TV sat. a krbem, dětský koutek, uvítací přípitek, konferenční místnost, úschovna lyží a lyžařských bot, internet WI–FI, výtah, vyhrazené parkování, garážová stání*. **SPORT A RELAXACE:** wellness (otevřeno každý den zpravidla od 10.00 h do 20.00 h) – 460 m²: bazén (6 × 12 × 1,5 m), vířivka až pro 8 osob, sauna, pára, hydromasážní sprcha, senná lázeň*, horské sluníčko*, kosmetické služby*, masáže*, posilovna. **STRAVOVÁNÍ: snídaně** – kontinentální bufet včetně nápojů; **večeře** – servírované menu s výběrem ze 3 předkrmů a 3 hlavních jídel s přílohou, salátový bufet, servírovaný dezert či ovoce, nápoje za poplatek. **POPIS POKOJŮ: pokoje classic pro 1 až 4 os.** – terasa nebo balkon (s výjimkou 2 pokojů), 3. a 4. lůžka pevná či formou rozkládacího gauče pro 1 či 2 osoby. Na vyžádání za příplatek nadstandardní pokoje (s vířivkou) a 5 rodinných pokojů. **VYBAVENOST POKOJŮ:** TV sat., telefon s přímou volbou, trezor, minibar, fén, internet WI–FI.

Hotel La Perla****



- ▶ Kvalitní wellness centrum s bazénem v ceně pobytu
- ▶ Ideální volba pro klidnou a luxusní dovolenou či kongresy
- ▶ Profesionální služby a vysoká úroveň po všech směrech
- ▶ Nový dětský koutek



POČET NOCÍ/ DNÍ SKIPASU	POBYTY OD / DO		16.12.	23.12.	30.12.	06.01.	13.01.	20.01.	27.01.	03.02.	10.02.	17.02.	24.02.	03.03.	10.03.	17.03.	24.03.	31.03.
	TYP UBYTOVÁNÍ	OSOB	23.12.	30.12.	06.01.	13.01.	20.01.	27.01.	03.02.	10.02.	17.02.	24.02.	03.03.	10.03.	17.03.	24.03.	31.03.	07.04.
5/4	pokoj classic 2	2	10 790	15 990	15 990	10 790	10 790	10 790	12 390	12 390	12 590	12 590	12 390	11 790	11 590	10 790	10 790	10 790
6/5			12 990	18 990	18 990	12 990	12 990	13 290	15 590	15 590	15 590	15 590	15 590	13 990	13 990	12 990	12 990	12 990
7/6			14 990	21 490	21 490	14 990	14 990	14 990	17 190	17 190	17 390	17 390	17 390	17 190	16 290	15 990	14 990	14 990

CENA NA OSOBU ZAHRNÚJE: ubytování ve dvoulůžkovém pokoji na 5, 6 či 7 nocí, skipas Friuli Skiregion na 4, 5 a 6 dní (rozšíření skipasu na straně 36), polopenze (stejný počet jako noci), ložní a koupelnové prádlo. **SLEVY PRO 3. A 4. LŮŽKA: děti od 0 do 2,99 let:** zdarma; **děti od 3 do 7,99 let:** 850 Kč/noc (16.12.–23.12. a 06.01.–27.01. a 03.03.–07.04.), 1 300 Kč/noc (23.12.–06.01.), 950 Kč/noc (27.01.–03.03.); **děti od 8 do 11,99 let:** 350 Kč/noc (16.12.–23.12. a 06.01.–27.01. a 03.03.–07.04.), 500 Kč/noc (23.12.–06.01.), 400 Kč/noc (27.01.–03.03.). **PŘÍPLATKY V RÁMCI UBYTOVÁNÍ: jednolůžkový pokoj:** 350 Kč/noc, dvoulůžkový pokoj obsazený 1 osobou: 550 Kč/noc, dětská postýlka: 250 Kč/noc, **silvestrovská večeře/povinná úhrada:** 70 €/os./platba na místě, malé domácí zvíře: 3 €/noc/platba na místě. **POZNÁMKA:** na vyžádání zajistíme i jinak zkrácené pobyty s libovolnými dry nástupu a délkou skipasu; minimálně však na 3 noci se 3 denním skipasem a pokoje vyšší kategorie



23



Penzion Pace Alpina**

SLEVA AZ -11% TIP

- ▶ Jedna z nejprodávanějších kapacit v Ravasclettu
- ▶ Neuvěřitelná atmosféra, kde to „žije“
- ▶ Výborná poloha kousek od sjezdovky
- ▶ 8 pokojů = celé 1. patro po kompletní rekonstrukci!
- ▶ Vynikající cenové podmínky

POČET NOCÍ/ DNÍ SKIPASU	POBYTY OD / DO		16.12.	23.12.	26.12.	02.01.	06.01.	13.01.	20.01.	27.01.	03.02.	10.02.	17.02.	24.02.	03.03.	10.03.	17.03.	24.03.	31.03.
	TYP UBYTOVÁNÍ	OSOBY	23.12.	26.12.	02.01.	06.01.	13.01.	20.01.	27.01.	03.02.	10.02.	17.02.	24.02.	03.03.	10.03.	17.03.	24.03.	31.03.	07.04.
3/3			5 990	7 390	7 590	7 390	5 590	5 790	5 890	6 390	6 790	6 790	6 790	6 790	6 690	6 690	5 790	5 590	5 590
4/4	pokoj 2	2	7 990	nelze	9 890	9 590	7 390	7 590	7 690	8 590	8 890	8 890	8 890	8 890	8 790	8 790	7 590	7 390	7 390
7/6			12 990		15 990	nelze	11 990	12 690	12 790	13 590	13 990	13 990	13 990	13 990	13 790	13 790	12 690	11 990	11 990

CENA NA OSOBU ZAHRAJUJE: ubytování ve dvoulůžkovém pokoji na 3, 4 nebo 7 nocí dle ceníku, skipas Friuli Skiregion na 3, 4 nebo 6 dní (rozšíření skipasu na straně 36), polopenze (stejný počet jako nocí), ložní a koupelnové prádlo. **SLEVY PRO 3. A 4. LŮŽKA:** děti od 0 do 3,99 let: zdarma; děti od 4 do 7,99 let: 600 Kč/noc (23.12.–06.01.), 500 Kč/noc/ostatní termíny; děti od 8 do 11,99 let: 250 Kč/noc (23.12.–06.01.), 200 Kč/noc/ostatní termíny. **PŘÍPLATKY V RÁMCI UBYTOVÁNÍ:** silvestrovská večeře/povinná úhrada: 25 €/dítě od 4 do 11,99 let, 50 €/ostatní od 12 let, dvoulůžkový pokoj obsazený 1 osobou: 400 Kč/noc. **Na vyžádání zajistíme i jinak zkrácené pobyty včetně vánočních svátků, minimálně však na 3 noci.**



24



Apartmán Pace Alpina**

SLEVA AZ -11% TIP

- ▶ Fantastická cena po celou sezónu
- ▶ Praktický apartmán po všech směrech
- ▶ Výborná poloha kousek od sjezdovky
- ▶ Nová okna a vstupní dveře
- ▶ Možnost dokoupení večeří



UPŘESNĚNÍ: oblíbený apartmán v přízemí penzionu Pace Alpina se samostatným vchodem ze zadní strany penzionu (vstup mezi schodištěm do pokojů v 1. patře a pokojů v přízemí). Penzion Pace Alpina je rodinný jednoduše vybavený penzion s „domorodou“ atmosférou pro 36 osob. Restaurace, bar a malé wellness se nachází v přízemí z příjezdové strany, pokoje a apartmán jsou situovány z druhé strany penzionu. Přístup do restaurace, baru a wellness je pouze venkovním vstupem (jedná se o jednu budovu, ale přístupnou ze 2 stran). Moderní a praktická lyžařna je naproti apartmánu v dalším objektu. **POLOHA:** Ravascletto, skiareál Ravascletto/Zoncolan – 100m, centrum Ravascletto – 300m. **VYBAVENOST A SLUŽBY PENZIONU:** bar, restaurace s novým krbem, prádelna, úschovna lyží a lyžařských bot s vysoušečem, vyhrazené parkování, internet WI–FI. **SPORT A RELAXACE:** sauna*: pro 3–4 os., posilovna*, masáže*. **DŮLEŽITÉ UPOZORNĚNÍ:** Dovolujeme si upozornit, že wellness centrum je v pronájmu soukromé osoby a funguje pouze na základě předchozí objednávky. CK negarantuje otevření doba a dostupnost služeb. Alternativou v případě nedostupnosti je moderní wellness centrum s bazénem v hotelu la Perla, cca 200m od penzionu Pace Alpina. **STRAVOVÁNÍ*** (pouze za nepovinný příplatek): **večeře** – servírované menu s výběrem ze 2 předkrmů a 2 hlavních jídel s přílohou, nápoje za poplatek. **POPIS APARTMÁNU:** **bilo 3+1** os. – 46 m², **přízemí:** 1 ložnice s manželskou postelí a 1 samostatným lůžkem, za částečně přepaženou zdí u okna 1 přístýlka, obývací pokoj s malým kuchyňským koutem, TV, sociální zařízení se sprchou. **VYBAVENOST APARTMÁNU:** TV, mikrovlnná trouba, myčka nádobí, 4 plotýnkový sporák, lednice.

POČET NOCÍ/ DNÍ SKIPASU	POBYTY OD / DO		13.12.	20.12.	23.12.	26.12.	03.01.	10.01.	17.01.	24.01.	31.01.	07.02.	14.02.	21.02.	28.02.	03.03.	06.03.	13.03.	21.03.	28.03.
	TYP UBYTOVÁNÍ	OSOBY	16.12.	23.12.	26.12.	29.12.	06.01.	13.01.	20.01.	27.01.	03.02.	10.02.	17.02.	24.02.	03.03.	06.03.	09.03.	16.03.	24.03.	31.03.
3/3	bilo 3+1	2	4 890	4 890	5 590	5 990	5 590	4 890	4 890	4 990	5 590	5 990	5 990	5 990	5 990	5 990	5 990	5 590	4 890	4 790
		3	3 990	3 990	4 490	4 790	4 490	3 990	3 990	4 090	4 490	4 790	4 790	4 790	4 790	4 790	4 790	4 490	3 990	3 890
		4	3 490	3 490	3 990	4 290	3 990	3 490	3 490	3 590	3 990	4 290	4 290	4 290	4 290	4 290	4 290	3 990	3 490	3 390

POČET NOCÍ/ DNÍ SKIPASU	POBYTY OD / DO		16.12.	23.12.	29.12.	02.01.	06.01.	13.01.	20.01.	27.01.	03.02.	10.02.	17.02.	24.02.	09.03.	17.03.	24.03.	31.03.
	TYP UBYTOVÁNÍ	OSOBY	20.12.	27.12.	02.01.	06.01.	10.01.	17.01.	24.01.	31.01.	07.02.	14.02.	21.02.	28.02.	13.03.	21.03.	28.03.	04.04.
4/4	bilo 3+1	2	6 490	7 490	7 990	7 490	6 490	6 490	6 590	7 390	7 590	7 590	7 590	7 590	7 390	6 490	6 490	6 490
		3	5 090	5 990	6 490	5 990	5 090	5 090	5 190	5 890	6 090	6 090	6 090	6 090	5 890	5 090	5 090	5 090
		4	4 390	5 290	5 690	5 290	4 390	4 390	4 490	5 190	5 390	5 390	5 390	5 390	5 190	4 390	4 390	4 390

POČET NOCÍ/ DNÍ SKIPASU	POBYTY OD / DO		16.12.	23.12.	30.12.	06.01.	13.01.	20.01.	27.01.	03.02.	10.02.	17.02.	24.02.	09.03.	17.03.	24.03.	31.03.
	TYP UBYTOVÁNÍ	OSOBY	23.12.	30.12.	06.01.	13.01.	20.01.	27.01.	03.02.	10.02.	17.02.	24.02.	03.03.	16.03.	24.03.	31.03.	07.04.
7/6	bilo 3+1	2	10 590	11 990	12 590	10 590	10 590	10 890	11 690	11 990	11 990	11 990	11 990	11 990	10 690	10 590	10 590
		3	7 990	9 490	9 990	7 990	7 990	8 290	9 190	9 490	9 490	9 490	9 490	9 490	8 190	7 990	7 990
		4	6 790	8 290	8 990	6 790	6 790	6 990	7 990	8 290	8 290	8 290	8 290	8 290	6 890	6 790	6 790

CENA NA OSOBU ZAHRAJUJE: ubytování v apartmánu dle obsazenosti na 3, 4 nebo 7 nocí, skipas Friuli Skiregion na 3, 4 nebo 6 dní (rozšíření skipasu na straně 36), všechny spotřeby (voda, el. energie, plyn), ložní a koupelnové prádlo, závěrečný úklid. **PŘÍPLATKY V RÁMCI UBYTOVÁNÍ:** 1 večeře: 200 Kč/dítě 0–3,99 let; 350 Kč/ostatní od 4 let.



25

UPŘESNĚNÍ: stylové ubytování v rodinném domě 50 m od penzionu Pace Alpina. K dispozici jsou 2 pěkné pokoje pro 3 a 4 osoby v 1. patře se samostatným vstupem (poznámka: příjemní majitelé bydlí v přízemí). Snídaně se podávají přímo v domě, večere za příplatek na protějším penzionu Pace Alpina.

POLOHA: Ravascletto, skiareál Ravascletto/Zoncolan – 100 m, centrum Ravascletta – 600 m.

STRAVOVÁNÍ: snídaně – servírovaná kontinentální včetně nápojů (s výběrem ze sladkých nebo slaných pokrmů); **večeře*** (probíhají za nepovinný příplatek na penzionu Pace Alpina) – servírované menu s výběrem ze 2 předkrmů a 2 hlavních jídel s přílohou, nápoje za poplatek.

POPIS POKOJE: pokoj 3 – manželská postel a 1 samostatné lůžko, prostorné sociální zařízení se sprchou přes malou chodbu; **pokoj 4** – typ suite: 1 pokoj s manželskou postelí a ložnicí, 1 samostatný pokoj se 2 oddělenými lůžky, sociální zařízení se sprchou, lednice.

VYBAVENOST POKOJŮ: TV, fén.

Depandance Pace Alpina**

SLEVA AŽ -7%

- Komfortní a zrekonstruované pokoje
- Pěšky na svah
- Ojedinelá možnost výhodného ubytování pouze se snídaní
- Rodinný a vstřícný přístup přátelských majitelů
- Výborná kombinace s penzionem Pace Alpina



POČET NOCÍ/ DNÍ SKIPASU	POBYTY OD / DO TYP UBYTOVÁNÍ	OSOB	16.12.	06.01.	13.01.	20.01.	27.01.	03.02.	10.02.	17.02.	24.02.	03.03.	10.03.	17.03.	24.03.
			23.12.	13.01.	20.01.	27.01.	03.02.	10.02.	17.02.	24.02.	03.03.	10.03.	17.03.	24.03.	31.03.
3/3	pokoj 3/4	2	4 490	4 390	4 490	4 590	5 290	5 390	5 390	5 390	5 390	5 390	5 290	4 590	4 390
4/4		2	5 790	5 690	5 790	5 890	6 990	7 190	7 190	7 190	7 190	7 190	6 890	5 990	5 790
7/6		2	9 390	9 290	9 390	9 590	10 890	11 190	11 190	11 190	11 190	11 190	10 890	9 590	9 390

CENA NA OSOBU ZAHRAJUJE: ubytování ve 3 nebo 4 lůžkovém pokoji na 3, 4 nebo 7 nocí dle ceníků, skipas Friuli Skiregion na 3, 4 nebo 6 dní (rozšíření skipasu na straně 36), snídaně (stejný počet jako noci), ložní a koupelnové prádlo. **SLEVY PRO 3. A 4. LŮŽKO:** děti od 0 do 3,99 let: zdarma; děti od 4 do 7,99 let: 300 Kč/noc; děti od 8 do 11,99 let: 150 Kč/noc. **PŘÍPLATKY V RÁMCI UBYTOVÁNÍ:** večere (Pace Alpina): 250 Kč/dítě od 4 do 7,99 let/1 večere, 350 Kč/ostatní od 8 let/1 večere; dětská postýlka: zdarma.



26

UPŘESNĚNÍ: 2 konkrétní apartmány žádaných typologií trilo 5/6 a quintilo 8/9+1 v jednom samostatně stojícím rodinném domě se společnou zahradou, v klidné uličce nedaleko hotelu la Perla. Ideální volba pro rodiny nebo partu přátel, s hraniční docházkovou vzdáleností od lanovky. Za zvýhodněný poplatek možnost úschovy lyží a lyžařských bot ve vyhřívaných boxech u lanovky. **POLOHA:** Ravascletto, skiareál Ravascletto/Zoncolan – 400 m, centrum Ravascletta – 700 m. **VYBAVENOST A SLUŽBY:** zahrada, vyhrazené parkování, box na lyže. **POPIS APARTMÁNŮ: trilo 5/6 přízemí:** 1 ložnice s manželskou postelí, 1 malá ložnice s palandou, obývací pokoj s kuchyňským koutem a rozkládacím gaučem (cca 160cm) pro 1–2 osoby, sociální zařízení s malou vanou, zahrada; **quintilo 8/9+1 (mezonet)** – 3 patrový apartmán se samostatným vstupem z druhé strany zahrady než do apartmánu trilo. **Přízemí:** prostorný obývací pokoj s rozkládacím gaučem pro 1–2 osoby a s krbem* (1 koš dříví v ceně, další za příplatek na místě v €), samostatná malá kuchyňka. **Zvýšené 1. patro:** 1 ložnice s 1 lůžkem, 1 ložnice s manželskou postelí a balkonem, 1 ložnice se 2 samostatnými lůžky, sociální zařízení s vanou. **Mansarda:** 1 ložnice se 2 samostatnými lůžky, sociální zařízení se sprchou. **DŮLEŽITÉ UPOZORNĚNÍ:** dovolujeme si upozornit, že rozkládací gauče nejsou vhodné pro 2 dospělé osoby, doporučujeme pro max. 1 dospělou osobu a 1 dítě do 10 let. **VYBAVENOST APARTMÁNŮ:** TV, trouba, rychlovarná konvice, 1 přístýlka (quintilo), krb (quintilo), pračka (quintilo).

Apartmentový dům Dal Moro**

SLEVA AŽ -11%

- 2 apartmány pod jednou střechou až pro 16 osob
- Nová okna v obou apartmánech
- Ojedinele prostorný apartmán quintilo až pro 10 osob!
- Absolutní soukromí rodinné vilky



POČET NOCÍ/ DNÍ SKIPASU	POBYTY OD / DO TYP UBYTOVÁNÍ	OSOB	16.12.	23.12.	02.01.	06.01.	13.01.	20.01.	27.01.	03.02.	10.02.	17.02.	24.02.	03.03.	10.03.	17.03.	24.03.	31.03.	
			20.12.	27.12.	06.01.	10.01.	17.01.	24.01.	31.01.	07.02.	14.02.	21.02.	28.02.	07.03.	14.03.	21.03.	28.03.	04.04.	
4/4	trilo 5/6	3	5 090	5 990	6 190	5 090	5 090	5 090	5 990	5 990	5 990	5 990	5 990	5 990	5 990	5 790	5 090	5 090	5 090
		4	4 390	5 190	5 290	4 390	4 390	4 390	5 190	5 190	5 190	5 190	5 190	4 990	4 390	4 390	4 390	4 390	4 390
		5	3 990	4 790	4 990	3 990	3 990	3 990	4 790	4 790	4 790	4 790	4 790	4 790	4 590	3 990	3 990	3 990	3 990
		6	3 690	4 490	4 690	3 690	3 690	3 690	4 490	4 490	4 490	4 490	4 490	4 490	4 290	3 690	3 690	3 690	3 690
		5	4 690	5 490	5 490	4 690	4 690	4 690	5 490	5 490	5 490	5 490	5 490	5 490	5 290	4 690	4 690	4 690	4 690
		6	4 290	5 090	5 090	4 290	4 290	4 290	5 090	5 090	5 090	5 090	5 090	5 090	4 890	4 290	4 290	4 290	4 290
4/4	quintilo 8/9+1	7	3 990	4 890	4 890	3 990	3 990	3 990	4 890	4 890	4 890	4 890	4 890	4 690	3 990	3 990	3 990	3 990	
		8	3 790	4 690	4 690	3 790	3 790	3 790	4 690	4 690	4 690	4 690	4 690	4 490	3 790	3 790	3 790	3 790	
		9	3 590	4 490	4 490	3 590	3 590	3 590	4 490	4 490	4 490	4 490	4 490	4 290	3 590	3 590	3 590	3 590	
		10	3 490	4 290	4 290	3 490	3 490	3 490	4 290	4 290	4 290	4 290	4 290	4 090	3 490	3 490	3 490	3 490	

POČET NOCÍ/ DNÍ SKIPASU	POBYTY OD / DO TYP UBYTOVÁNÍ	OSOB	16.12.	23.12.	30.12.	06.01.	13.01.	20.01.	27.01.	03.02.	10.02.	17.02.	24.02.	03.03.	10.03.	17.03.	24.03.	31.03.	
			30.12.	06.01.	13.01.	20.01.	27.01.	03.02.	10.02.	17.02.	24.02.	03.03.	10.03.	17.03.	24.03.	31.03.	07.04.		
7/6	trilo 5/6	3	7 690	9 590	9 990	7 690	7 690	7 690	8 990	8 990	8 990	8 990	8 990	8 990	8 990	8 790	7 690	7 690	7 690
		4	6 590	8 490	8 690	6 590	6 590	6 590	7 790	7 790	7 790	7 790	7 790	7 790	7 590	6 590	6 590	6 590	
		5	5 890	7 590	7 790	5 890	5 890	5 890	7 090	7 090	7 090	7 090	7 090	7 090	6 890	5 890	5 890	5 890	
		6	5 490	7 090	7 290	5 490	5 490	5 490	6 690	6 690	6 690	6 690	6 690	6 690	6 490	5 490	5 490	5 490	
		5	6 990	9 190	9 290	6 990	6 990	6 990	8 290	8 290	8 290	8 290	8 290	8 290	8 090	6 990	6 990	6 990	
		6	6 390	8 390	8 490	6 390	6 390	6 390	7 590	7 590	7 590	7 590	7 590	7 590	7 390	6 390	6 390	6 390	
7/6	quintilo 8/9+1	7	5 890	7 790	7 990	5 890	5 890	5 890	7 090	7 090	7 090	7 090	7 090	7 090	6 890	5 890	5 890	5 890	
		8	5 590	7 390	7 590	5 590	5 590	5 590	6 790	6 790	6 790	6 790	6 790	6 590	5 590	5 590	5 590		
		9	5 290	7 090	7 290	5 290	5 290	5 290	6 490	6 490	6 490	6 490	6 490	6 290	5 290	5 290	5 290		
		10	5 090	6 790	6 990	5 090	5 090	5 090	6 290	6 290	6 290	6 290	6 290	6 090	5 090	5 090	5 090		

CENA NA OSOBU ZAHRAJUJE: ubytování v apartmánu dle typu a obsazenosti na 4 nebo 7 nocí, skipas Friuli Skiregion na 4 nebo 6 dní (rozšíření skipasu na straně 36), spotřeby (voda a el. energie). **DŮLEŽITÉ UPOZORNĚNÍ/POVINNÁ ÚHRADA NA MÍSTĚ:** závěrečný úklid: 40 €/trilo, 55 €/quintilo, spotřeba topné nafty (topení): dle konkrétního odběru, zpravidla 10–25 €/noc/trilo, 25–35 €/noc/quintilo. **POZNÁMKA:** další kombinace počtu nocí a skipasu (3 noci se 3 denním skipasem) naleznete na www.forline.cz nebo www.ravascletto.cz



27

- 20m
- HB
-
-
-
-

Hotel Enzo Moro ***

SKLEPENAZ -7% **TIP**

- ▶ Fantastická poloha přímo u sjezdovky!
- ▶ Vysoký komfort a kvalita po všech směrech
- ▶ Prostorný dětský koutek
- ▶ Zvýhodněné skupinové nabídky!
- ▶ Vzhledem k nabízenému hrozba brzké vyprodanosti!



standard



family superior



UPŘESNĚNÍ: jedenáctou sezónu otevřený kvalitní hotel s 58 pokoji a nejlepší možnou polohou přímo u sjezdovky, v nadmořské výšce 1 350 m na úpatí Monte Zoncolanu. **POLOHA:** Monte Zoncolan, skiareál Zoncolan/Ravascletto – 20m, centrum Sutria – 11 km **VYBAVENOST A SLUŽBY:** recepcie, restaurace, pizzerie (otevřena pouze přes obědy), bar, velký dětský koutek (na vyžádání hlídání dětí*), společenská místnost s TV, úschovna lyží a lyžařských bot s vysoušečem, výťah, internet WI-FI v prostorách recepcie, restaurace a baru, vyhrazené venkovní parkoviště nebo veřejné v blízkosti. **SPORT A RELAXACE:** 2x sauna, pára, multifunkční sprcha, relaxační koutek s lehátko, stolní fotbal*, videohry*. **STRAVOVÁNÍ: snídaně** – kontinentální bufet včetně nápojů; **večeře** – servírované menu s výběrem ze 3 teplých předkrmů a 3 hlavních jídel s přílohou (možnost vegetariánského menu a menu pro děti), dezert nebo ovoce, salátový bufet, nápoje za poplatek. **POPIS POKOJŮ: pokoje 1/2/3/4/5/6** – 4 typy pokojů: **standard pro 2 os.** – pokoj s manželskou postelí nebo 2 oddělenými lůžky, v některých pokojích možnost 1 rozkládací přistýlky, sociální zařízení se sprchou; **comfort pro 3 a 4 os.** – prostornější o 7 m² než standard, 3. lůžko vždy pevné, 4. lůžko pevné nebo formou přistýlky, sociální zařízení se sprchou. Pouze 1 pokoj comfort lze pro 5 osob – 1 manželská postel, 1 samostatná lůžko a rozkládací gauč pro 2 osoby, 2 x WC; **family pro 4 osoby** – rodinný pokoj s manželskou postelí a 2 samostatnými pevnými lůžky, v některých pokojích možnost 1–2 přistýlky, salonek, 2 x sociální zařízení (první neúplné s WC a umyvadlem, druhé s WC, bidetem, umyvadlem a hydromasážní vanou). **DŮLEŽITÉ UPOZORNĚNÍ:** 1 pokoj family normovaný pro handicapované osoby má pouze 1 prostorné sociální zařízení s hydromasážní vanou a se samostatným sprchovým koutkem!; **family superior pro 4 až 6 os.** – popis shodný s pokojem family, ale typu mezonet (dvoupodlažní) s balkonem a s výhledem na sjezdovku (existují pouze 3 pokoje tohoto typu). **Přízemí:** manželská postel, salonek, 2 x sociální zařízení, balkon. **Zvýšené neuzavíratelné podlaží:** 2 samostatná lůžka. V některých pokojích možnost 1–2 přistýlky. **DŮLEŽITÉ UPOZORNĚNÍ:** přistýlka do všech typů pokojů je možná pouze pro dítě do 11,99 let! Minimální obsazenost pokojů comfort jsou 3 osoby, pokoje family 4 osoby. **VYBAVENOST POKOJŮ:** TV sat., telefon, fén, minibar, trezor.

POČET NOCÍ/ DNÍ SKIPASU	POBYTY OD / DO		22.12.	25.12.	01.01.	06.01.	13.01.	20.01.	27.01.	03.02.	10.02.	17.02.	24.02.	03.03.	10.03.
	TYP UBYTOVÁNÍ	OSOB	25.12.	01.01.	06.01.	13.01.	20.01.	27.01.	03.02.	10.02.	17.02.	24.02.	03.03.	10.03.	17.03.
3/3	pokoj standard	2	7 790	8 690		7 090	7 090	7 690	8 390	8 390		8 390	7 890	7 890	7 890
	pokoj comfort		7 990	9 290	nelze	7 490	7 490	8 390	8 990	8 990	nelze	8 990	8 090	8 090	8 090
	pokoj family		8 290	9 790		7 790	7 790	8 790	9 390	9 390		9 390	8 390	8 390	8 390
4/4	pokoj standard	2		11 490	11 490	9 390	9 490	10 190	11 090	11 090		11 090	10 290	10 290	10 290
	pokoj comfort		nelze	12 190	12 190	9 890	9 990	11 090	11 890	11 890	nelze	11 890	10 690	10 690	10 690
	pokoj family			12 890	12 890	10 390	10 490	11 590	12 490	12 490		12 490	11 190	11 190	11 190
6/5	pokoj standard	2		16 290		13 490	13 590	14 590	15 690	15 690	15 290	15 690	14 490		14 490
	pokoj comfort		nelze	17 490	nelze	14 090	14 190	15 890	16 990	16 990	16 590	16 990	15 190	nelze	15 190
	pokoj family			18 490		14 790	14 890	16 790	17 790	17 790	17 390	17 790	15 790		15 790
7/6	pokoj standard	2		18 990		15 590	15 690	16 990	17 990	17 990	17 690	17 990	16 790	16 790	16 790
	pokoj comfort		nelze	20 290	nelze	16 390	16 490	18 490	19 590	19 590	18 990	19 590	17 590	17 590	17 590
	pokoj family			21 490		16 990	17 190	19 490	20 490	20 490	19 890	20 490	18 190	18 190	18 190

CENA NA OSOBU ZAHRAJUJE: ubytování ve dvoulůžkovém pokoji dané typologie na 3, 4, 6 nebo 7 nocí dle ceníku, skipas Friuli Skiregion na 3, 4, 5 či 6 dní (rozšíření skipasu viz str. 36), polopenze (stejný počet jako nocí), ložní a koupelnové prádlo. **SLEVY PRO 3. LŮŽKO FORMOU PŘÍSTÝLKY (POUZE PRO DĚTI DO 11,99 LET) – POKOJ STANDARD:** děti od 0 do 2,99 let: zdarma; děti od 3 do 11,99 let: 650 Kč/noc (25.12.–06.01.), 600 Kč/noc (20.01.–24.02.), 550 Kč/noc/ostatní termíny. **SLEVY PRO 3. AŽ 5. LŮŽKO (4. A 5. LŮŽKO FORMOU PŘÍSTÝLKY POUZE PRO DĚTI DO 11,99 LET) – POKOJ COMFORT:** děti od 0 do 2,99 let: zdarma; děti od 3 do 11,99 let: 700 Kč/noc (25.12.–06.01. a 20.01.–24.02.), 600 Kč/noc/ostatní termíny; děti od 12 do 14,99 let: 500 Kč/noc; ostatní od 15 let: 350 Kč/noc (25.12.–06.01. a 20.01.–24.02.), 300 Kč/noc/ostatní termíny. **SLEVY PRO 3. A 4. PEVNÉ LŮŽKO NEBO PRO 5. A 6. LŮŽKO FORMOU PŘÍSTÝLKY (POUZE PRO DĚTI DO 11,99 LET) – POKOJ FAMILY:** děti od 0 do 2,99 let: zdarma; děti od 3 do 11,99 let: 750 Kč/noc (25.12.–06.01 a 20.01.–24.02.), 650 Kč/noc/ostatní termíny; děti od 12 do 14,99 let: 550 Kč/noc (25.12.–06.01. a 20.01.–24.02.), 500 Kč/noc/ostatní termíny; ostatní od 15 let: 350 Kč/noc. **PŘÍPLATKY V RÁMCÍ UBYTOVÁNÍ:** dvoulůžkový pokoj standard obsazený 1 osobou: 500 Kč/noc; pokoj family superior: 150 Kč/ os./noc (k ceníku pokoje family). **silvestrovská večeře / povinná úhrada:** 20 €/dítě od 12 do 14,99 let, 50 €/ostatní od 16 let (platba na místě). **Skupinové ceny nad 30 osob na vyžádání v CK. POZNÁMKA:** na vyžádání zajistíme i jinak zkrácené pobyty s libovolnými dny nástupu a délkou skipasu; minimálně však na 3 noci se 3 denním skipasem!



28

UPŘESNĚNÍ: rodinný, téměř kompletně zrekonstruovaný hotýlek s 8 pokoji a s maximální kapacitou 23 lůžek a 2 přistýlky (přistýlka lze přidat do 2 pokojů pro 4 osoby, výjimečně do pokoje pro 3 osoby). **POPIS POKOJŮ:** 3 × pokoj pro 2 osoby, 3 × pokoj pro 3 osoby, 2 × pokoj pro 4 osoby (manželská postel a palanda). Hotel má unikátní polohu v samém srdci lyžařského areálu, k hotelu není možné dojet autem. Transport klientů a zavazadel je bezproblémově zajištěn sněžným skútreem z veřejného parkoviště cca 1 000 m od hotelu. Příklad je limitovaný otevírací dobou sjezdovek – tedy do 8,30 h nebo od 16,30h. **POLOHA:** Monte Zoncolan, skiareál Zoncolan/Ravascletto – 0 m, hotel Enzo Moro – 800 m, centrum Sutria – 11 km. **VYBAVENOST A SLUŽBY:** bar, venkovní bar / možnost obědů, restaurace, snídaňová místnost, úschovna lyží a lyžařských bot, internet WI-FI. **STRAVOVÁNÍ: snídaně** – kontinentální bufet nebo servírovaná včetně nápojů (s výběrem ze sladkých nebo slaných pokrmů); **večeře** – servírované menu s výběrem ze 3 předkrmů a 3 hlavních jídel s přílohou a ze 2 dezertů, nápoje za poplatek. **POPIS POKOJŮ:** pokoje pro 2 až 4 os. – 3. lůžko pevné, 2 pokoje pro 4 osoby vždy s palandou, sociální zařízení se sprchou. **VYBAVENOST POKOJŮ:** TV sat, trezor, telefon, internet WI-FI.

Hotel Ai Cocul**

SLEVA AZ -11%

- ▶ Unikátní poloha přímo na svahu
- ▶ Zrekonstruované a stylové pokoje
- ▶ WI-FI v ceně v celém objektu
- ▶ Vysoká návratnost klientely
- ▶ Výborné místní speciality (frico ...)



POČET NOCÍ / DNÍ SKIPASU	POBYTY OD / DO**	TYP UBYTOVÁNÍ	OSOBY	16.12.	23.12.	06.01.	13.01.	20.01.	27.01.	03.02.	10.02.	17.02.	24.02.	03.03.	10.03.	17.03.	24.03.	31.03.	
				23.12.	30.12.	13.01.	20.01.	27.01.	03.02.	10.02.	17.02.	24.02.	03.03.	10.03.	17.03.	24.03.	31.03.		
3/3				6 690	7 490	5 990	6 090	6 290	6 990	7 290	7 290	7 290	6 990	6 590	6 590	5 990	5 990		
4/4		pokoj 2	2	8 790	9 590	7 890	8 090	8 290	8 990	9 590	9 590	9 590	8 990	8 690	8 690	7 890	7 890		
7/6				14 290	15 790	12 990	13 290	13 490	14 990	15 790	15 790	15 790	14 690	13 990	13 990	12 990	12 990		

CENA NA OSOBU ZAHRAJUJE: ubytování ve dvoulůžkovém pokoji na 3, 4 či 7 nocí dle ceníku, skipas Friuli Skiregion na 3, 4 nebo 6 dní (možnost rozšíření skipasu na straně 36), polopenze (stejný počet jako nocí), ložní a koupelnové prádlo. **SLEVA PRO 3. A 4. LŮŽKA: děti od 0 do 2,99 let:** zdarma; **děti od 3 do 6,99 let:** 600 Kč/noc (16.12.–30.12. a 01.02.–28.02.), 500 Kč/noc/ostatní termíny; **děti od 7 do 12,99 let:** 250 Kč/noc (16.12.–30.12. a 01.02.–28.02.), 200 Kč/noc/ostatní termíny. **PŘÍPLATKY V RÁMCI UBYTOVÁNÍ:** jednolůžkový pokoj: 300 Kč/noc.

** Nástupní den lze zvolit. Zpravidla však neděle u kombinací 4/4, 7/6 a čtvrtek u 3/3.



29

UPŘESNĚNÍ: typický a jednoduše zařízený rodinný penzion situovaný naproti hotelu Enzo Moro (cca 150 m). K dispozici celkem 4 pokoje v 1. patře až pro 12 osob: 3 × pokoj pro 2 os. a 1 × pokoj pro 4 os. Možnost 2 přistýlky do dvou pokojů pro 2 os. Součástí penzionu je půjčovna lyžařského vybavení za zvýhodněné ceny. **POLOHA:** Monte Zoncolan, skiareál Zoncolan/Ravascletto – 150 m, hotel Enzo Moro – 150 m, centrum Sutria – 11 km. **VYBAVENOST A SLUŽBY:** prostorná restaurace s TV, internet WI-FI (CK negarantuje kvalitu a rychlost přenesených dat), krb, bar, společenská místnost, úschovna lyží. **STRAVOVÁNÍ: snídaně** – servírovaná včetně nápojů (s výběrem ze sladkých nebo slaných pokrmů); **večeře** – servírovaná s výběrem z menu: předkrm a hlavní jídlo s přílohou, nápoje za poplatek. **POPIS POKOJŮ: pokoje pro 2 až 4 os.** – 1 × pokoj pro 2 osoby, 2 × pokoj 2+1 s možností přistýlky, 1 × pokoj pro 4 osoby typu suite (1 pokoj s manželskou postelí a 1 neuzavíratelný pokoj s palandou, společné sociální zařízení). **POZNÁMKA:** 2 pokoje pro 2 osoby mají venkovní vstup z terasy.

Baita Da Rico**

SLEVA AZ -11%

TIP

- ▶ Výborná poloha jen 150 m od sjezdovky
- ▶ Levnější alternativa k často vyprodanému hotelu Enzo Moro
- ▶ Poctivá domácí kuchyně
- ▶ Přátelský a velmi ochotný majitel



POČET NOCÍ / DNÍ SKIPASU	POBYTY OD / DO**	TYP UBYTOVÁNÍ	OSOBY	16.12.	23.12.	06.01.	13.01.	20.01.	27.01.	03.02.	10.02.	17.02.	24.02.	03.03.	10.03.	17.03.	24.03.	31.03.	
				23.12.	27.12.	13.01.	20.01.	27.01.	03.02.	10.02.	17.02.	24.02.	03.03.	10.03.	17.03.	24.03.	31.03.		
3/3				5 790	6 390	5 690	5 790	5 890	6 390	6 390	6 390	6 390	6 390	6 390	6 190	5 790	5 690		
4/4		pokoj 2	2	7 590	8 390	7 490	7 590	7 690	8 490	8 490	8 490	8 490	8 490	8 490	8 190	7 590	7 490		
7/6				12 490	nelze	12 190	12 490	12 590	13 690	13 690	13 690	13 690	13 690	13 690	13 190	12 490	12 190		

CENA NA OSOBU ZAHRAJUJE: ubytování ve dvoulůžkovém pokoji na 3, 4 či 7 nocí dle ceníku, skipas Friuli Skiregion na 3, 4 nebo 6 dní (možnost rozšíření skipasu na straně 36), polopenze (stejný počet jako nocí), ložní a koupelnové prádlo. **SLEVA PRO 3. A 4. PEVNÉ LŮŽKO: děti od 0 do 3,99 let:** zdarma; **děti od 4 do 11,99 let:** 500 Kč/noc. **SLEVA PRO PŘÍSTÝLKY: děti od 0 do 3,99 let:** zdarma; **děti od 4 do 11,99 let:** 500 Kč/noc; **ostatní od 12 let:** 150 Kč/noc. **PŘÍPLATKY V RÁMCI UBYTOVÁNÍ:** jednolůžkový pokoj: 400 Kč/noc.

** Nástupní den lze zvolit. Zpravidla však neděle u kombinací 4/4, 7/6 a čtvrtek u 3/3, na vyžádání i jiné kombinace počtu nocí a skipasu (min. však 3/3)

30



Apartmánový dům Stali Di Lausc***



- ▶ Fantastická poloha přímo u sjezdovek
- ▶ Přátelský a maximálně vstřícný majitel
- ▶ Nejžádanější a nejdříve vyprodaná kapacita v nabídce
- ▶ 2 stylové a praktické apartmány naproti sobě

UPŘESNĚNÍ: apartmánový dům disponuje 2 shodnými apartmány pro 6 osob (3. apartmán se samostatným vstupem z druhé strany objektu je majitel). Dům je situovaný v nadmořské výšce 1 300 m přímo na úpatí Monte Zoncolanu u sjezdových tratí; ke kapacitě je možné dojet autem, parkování je na veřejném parkovišti v blízkosti kapacity. **POLOHA:** Monte Zoncolan, skiareál Zoncolan/Ravascletto – max. 50 m (k apartmánu možné dojet na lyžích), centrum Sutria – 11 km. **VYBAVENOST A SLUŽBY:** venkovní box na lyže. **POPIS APARTMÁNU:** trilo 6 – mezonet: přízemí – obývací pokoj s kuchyňským koutem a rozkládacím gaučem pro 2 osoby, sociální zařízení, 1. patro: 1 ložnice s manželskou postelí, 1 ložnice se 2 samostatnými lůžky. **VYBAVENOST APARTMÁNU:** TV, mikrovlnná trouba, fén, internet WI-FI (k dispozici v čase 17–19 h, neslouží ke stahování filmů a videí vzhledem k limitovanému objemu dat). **UPOZORNŮJEME:** na Monte Zoncolanu chybí možnost polyžařského vyzítí a nenachází se zde obchod s potravinami. Nejbližší obchod je ve vesnici Sutrio (11 km), termální bazén v Arta Terme (17 km), proto doporučujeme nákup při cestě v příjezdový den.



POČET NOCÍ/ DNÍ SKIPASU	POBYTY OD / DO TYP UBYTOVÁNÍ	OSOB	13.12.	20.12.	10.01.	17.01.	24.01.	31.01.	07.02.	14.02.	21.02.	28.02.	07.03.	14.03.	21.03.	28.03.
			16.12.	23.12.	13.01.	20.01.	27.01.	03.02.	10.02.	17.02.	24.02.	03.03.	10.03.	17.03.	24.03.	31.03.
3/3	trilo 6	4	3 890	3 890	4 190	4 290	4 490	5 090	5 090	5 090	5 090	5 090	5 090	4 790	4 190	3 990
		5	3 490	3 490	3 690	3 790	3 990	4 590	4 590	4 590	4 590	4 590	4 590	4 290	3 690	3 490
		6	3 190	3 190	3 390	3 490	3 690	4 190	4 190	4 190	4 190	4 190	4 190	3 990	3 390	3 190
4/4	trilo 6	4	5 090	5 490	5 590	5 790	6 490	6 690	6 690	6 690	6 690	6 690	6 290	5 490	5 390	5 290
		5	4 490	4 790	4 890	5 090	5 790	5 990	5 990	5 990	5 990	5 990	5 590	4 790	4 690	4 590
		6	4 190	4 390	4 490	4 590	5 290	5 490	5 490	5 490	5 490	5 490	5 190	4 390	4 290	4 190
7/6	trilo 6	4	7 990	8 690	8 790	9 390	10 490	10 590	10 590	10 590	10 590	10 590	9 990	8 790	8 590	8 490
		5	6 990	7 490	7 590	7 990	9 290	9 390	9 390	9 390	9 390	9 390	8 890	7 590	7 390	7 290
		6	6 390	6 790	6 890	7 290	8 490	8 590	8 590	8 590	8 590	8 590	8 090	6 890	6 690	6 590

CENA NA OSOBU ZAHRAJUJE: ubytování v apartmánu dle typu a obsazenosti na 3, 4 nebo 7 nocí, skipas Friuli Skiregion na 3, 4 nebo 6 dní (rozšíření skipasu na straně 36), všechny spotřeby (voda, el. energie, plyn); **důležité upozornění/povinná úhrada na místě:** závěrečný úklid 40 €/apartmán. **PŘÍPLATKY V RÁMCÍ UBYTOVÁNÍ:** přistýlka do 11,99 let: 450 Kč/noc (pouze 1 na apartmán), **večeře v Baité da Rico** viz kapacita č. 29 vzdálená 350 m od Stali di Lausc: výběr z menu: 1. a 2. chod s přílohou, nápoje za poplatek: 220 Kč/1 večeře/0–9,99 let, 350 Kč/1 večeře/ ostatní od 10 let.



31

UPŘESNĚNÍ: apartmánový dům disponuje pouze 2 apartmány a je situovaný v nadmořské výšce 1 300m přímo na Monte Zoncolanu u běžkařského okruhu a nedaleko sjezdových tratí, ke kapacitě možné dojet autem. **POLOHA:** Monte Zoncolan, skiareál Zoncolan/Ravascletto – max. 300m, centrum Sutria – 11 km. **VYBAVENOST A SLUŽBY:** parkování, stylová kamna na dříví (dříví v ceně). **POPS APARTMÁNŮ:** **bilo 4** – 47 m² – 1 ložnice s manželskou postelí, obývací pokoj s kuchyňským koutem a rozkládacím gaučem pro 2 osoby, sociální zařízení; **quadriło 7** – 65 m² (mezonet) **přízemí:** prostorná kuchyň, 1 ložnice s manželskou postelí, sociální zařízení. **1. patro:** 1 ložnice s manželskou postelí a s 1 samostatným lůžkem, neuzavíratelný prostor s rozkládacím gaučem pro 2 osoby. **VYBAVENOST APARTMÁNŮ:** TV (s USB vstupem), fén, rychlovarná konvice, mikrovlnná trouba (jen quadriło 7), kamna na dříví s troubou (jen bilo 4), internet WI-FI (CK negarantuje kvalitu signálu a objem přenesených dat). **UPOZORNĚME:** na Monte Zoncolanu chybí možnost polyžařského vyzítí a nenachází se zde obchod s potravinami. Nejbližší obchod je ve vesnici Sutrio (11 km), termální bazén v Arta Terme (17 km), proto doporučujeme nákup při cestě v příjezdový den.

Apartmánový dům Stali di Modesto ***



SALENA AZ -11%

TIP

- ▶ Poloha v pěší dostupnosti od sjezdovek
- ▶ Maximálně stylové a prostorné apartmány
- ▶ Romantika, klid a absolutní soukromí
- ▶ Ideální volba pro 2–3 rodiny
- ▶ Vhodná alternativa k apt. Domu Stali di Laus

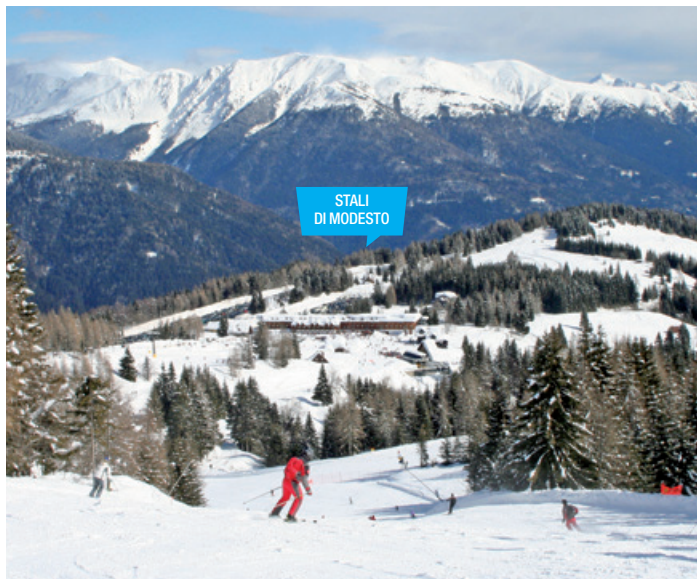

POČET NOCÍ/ DNÍ SKIPASU	POBYTY OD / DO		13.12.	20.12.	23.12.	10.01.	17.01.	24.01.	31.01.	07.02.	14.02.	21.02.	28.02.	07.03.	14.03.	21.03.	28.03.
	TYP UBYTOVÁNÍ	OSOBY	16.12.	23.12.	26.12.	13.01.	20.01.	27.01.	03.02.	10.02.	17.02.	24.02.	03.03.	10.03.	17.03.	24.03.	31.03.
3/3	bilo 4	3	4 590	4 590	5 890	4 590	4 590	4 590	5 290	5 290	5 290	5 290	5 290	5 290	5 290	4 490	4 490
		4	3 890	3 890	4 990	3 890	3 890	3 890	4 590	4 590	4 590	4 590	4 590	4 590	4 590	3 790	3 790
	quadriło 7	5	4 390	4 490	5 990	4 390	4 390	4 390	5 190	5 190	5 190	5 190	5 190	5 190	4 990	4 290	4 290
		6	3 890	3 990	5 090	3 890	3 890	3 890	4 690	4 690	4 690	4 690	4 690	4 690	4 490	3 890	3 890
		7	3 590	3 690	4 690	3 590	3 590	3 590	4 390	4 390	4 390	4 390	4 390	4 390	4 190	3 590	3 590
	4/4	bilo 4	3	5 990	7 790	5 990	5 990	5 990	6 890	6 990	6 990	6 990	6 990	6 990	6 990	5 990	5 690
4			4 990	6 590	4 990	4 990	4 990	5 890	5 990	5 990	5 990	5 990	5 990	5 990	4 990	4 690	4 590
quadriło 7		5	5 890	7 390	5 790	5 790	5 790	6 690	6 790	6 790	6 790	6 790	6 790	6 790	5 790	5 790	5 690
		6	5 290	6 690	5 190	5 190	5 190	6 090	6 190	6 190	6 190	6 190	6 190	6 190	5 190	5 190	5 090
		7	4 890	6 190	4 790	4 790	4 790	5 590	5 690	5 690	5 690	5 690	5 690	5 690	4 790	4 790	4 690
7/6		bilo 4	3	9 690	9 690	9 690	9 690	10 990	10 990	10 990	10 990	10 990	10 990	10 990	10 990	9 690	9 290
	4		7 990	7 990	7 990	7 990	9 290	9 290	9 290	9 290	9 290	9 290	9 290	9 290	7 990	7 790	7 790
	quadriło 7	5	9 590	9 290	9 390	9 390	10 790	10 790	10 790	10 790	10 790	10 790	10 790	10 590	9 290	8 990	8 990
		6	8 490	8 290	8 390	8 390	9 690	9 690	9 690	9 690	9 690	9 690	9 690	9 490	8 290	7 990	7 990
		7	7 690	7 490	7 590	7 590	8 890	8 890	8 890	8 890	8 890	8 890	8 890	8 890	7 490	7 290	7 290

CENA NA OSOBU ZAHRAJUJE: ubytování v apartmánu dle typu a obsazenosti na 3, 4 nebo 7 nocí, skipas Friuli Skiregion na 3, 4 nebo 6 dní (rozšíření skipasu na straně 36), všechny spotřeby (voda, el. energie, plyn); **důležité upozornění/povinná úhrada na místě:** závěrečný úklid 35 €/bilo, 45 €/quadriło. **PŘÍPLATKY V RÁMCI UBYTOVÁNÍ:** **přístýlka do 11,99 let:** 400 Kč/noc (k dispozici pouze 1), **večeře v Baité da Rico** viz kapacita č. 29 vzdálená 200 m od Stali di Modesto: výběr z menu: 1. a 2. chod s přílohou, nápoje za poplatek: 220 Kč/1 večeře/0–9,99 let, 350 Kč/1 večeře/ ostatní od 10 let.

32



Baita Corone***



- ▶ Absolutní soukromí samostatně stojící chaty se soukromou biosaunou
- ▶ Prostorná a velmi stylově vybavená chata včetně dříví do krbu a grilu
- ▶ Výhodná alternativa k velmi často vyprodaným apartmánům Stali di Lausa a Stali di Modesto
- ▶ Výborné cenové podmínky a vstřícní majitelé
- ▶ 2 x sociální zařízení

UPŘESNĚNÍ: samostatně stojící 2 roky postavená stylová horská chata až pro 8 osob. Jedná se o 1 prostorný dvoupodlažní apartmán, nadstandardně a kvalitně vybavený, s bio saunou pro 4 osoby (max. teplota je 60 st.). Chata je situovaná asi 50m od příjezdové silnice na Monte Zoncolan, v krásné přírodě u lesa, cca 1 100m od sjezdových tratí. Maximální obsazenost chaty je 8 dospělých a 1 dítě do 10 let, protože rozkládací gauč v obývací místnosti není vhodný pro 2 dospělé osoby. **POLOHA:** Monte Zoncolan, skiareál Zoncolan/Ravascletto – 1 100m, centrum Sutria – 11 km. **SPORT A RELAXACE:** bio sauna pro 4 osoby* (max. teplota je 60 st.), relaxační lehátka. **POZNÁMKA:** příplatek za využití bio sauny je 20 €/den pouze za předpokladu objednání sauny na celou dobu pobytu a s předstihem, není možné objednat jen na 1 den. **POPIS APARTMÁNŮ:** trilo 8+1 – 90 m² – mezonet: **přízemí** – prostorný obývací pokoj s kuchyňským koutem a rozkládacím gaučem pro 1,5 osoby, krb. V oddělené samostatné místnosti biosauna pro 4 osoby, 4 relaxační lehátka, sociální zařízení se sprchou – boční východ se sauny ven, venkovní gril. **1. patro:** 1 ložnice s manželskou postelí a se 2 samostatnými lůžky (1 lůžko vysunovací typu šuplík), 1 ložnice s manželskou postelí a 1 samostatným rozkládacím lůžkem, balkon a terasa, sociální zařízení se sprchou. **Podkroví:** vstup pro točité schodiště ze 4lůžkové ložnice, prostor slouží jako dětský koutek se sníženým stropem. **VYBAVENOST CHATY:** TV, mikrovlnná trouba, toustovač, fén, krb, internet WI-FI, venkovní gril, dříví (v ceně), vysoušeč lyžařských bot (na vyžádání dětská postýlka, židlička a lehátko do sprchy). **UPOZORŇUJEME:** na Monte Zoncolanu chybí možnost polyžařského vyžití a nenachází se zde obchod s potravinami. Nejbližší obchod je ve vesnici Sutrio (11 km), termální bazén v Arta Terme (17 km), proto doporučujeme nákup při cestě v příjezdový den. Dovolujeme si také upozornit, že ačkoliv internet WI-FI je v ceně pobytu, CK negarantuje kvalitu internetu, rychlost a množství přenesených dat. Díky limitovanému přenosu dat od operátora a satelitnímu příjmu může docházet k výpadkům internetu a jeho nefunkčnosti. Parkování je možné přímo u chaty avšak v případě špatného počasí či velkého množství sněhu je nutné auto zaparkovat cca 50m od chaty.



POČET NOCÍ/ DNÍ SKIPASU	POBYTY OD / DO TYP UBYTOVÁNÍ	OSOB	13.12.	20.12.	23.12.	10.01.	17.01.	24.01.	31.01.	07.02.	14.02.	21.02.	28.02.	07.03.	14.03.	21.03.	28.03.
			16.12.	23.12.	26.12.	13.01.	20.01.	27.01.	03.02.	10.02.	17.02.	24.02.	03.03.	10.03.	17.03.	24.03.	31.03.
3/3	trilo 8+1	4	3 990	4 190	4 790	3 990	4 190	4 190	5 190	5 190	5 190	5 190	5 190	4 790	4 790	4 190	3 990
		5	3 590	3 690	4 290	3 590	3 690	3 690	4 690	4 690	4 690	4 690	4 690	4 290	4 290	3 690	3 590
		6	3 290	3 390	3 990	3 290	3 390	3 390	4 290	4 290	4 290	4 290	4 290	3 990	3 990	3 390	3 290
		7	3 090	3 190	3 790	3 090	3 190	3 190	4 090	4 090	4 090	4 090	4 090	3 790	3 790	3 190	3 090
		8	2 890	2 990	3 590	2 890	2 990	2 990	3 890	3 890	3 890	3 890	3 890	3 590	3 590	2 990	2 890
9	2 790	2 890	3 490	2 790	2 890	2 890	3 690	3 690	3 690	3 690	3 690	3 490	3 490	2 890	2 790		

POČET NOCÍ/ DNÍ SKIPASU	POBYTY OD / DO TYP UBYTOVÁNÍ	OSOB	16.12.	26.12.	06.01.	13.01.	20.01.	27.01.	03.02.	10.02.	17.02.	24.02.	03.03.	10.03.	17.03.	24.03.	31.03.
			20.12.	30.12.	10.01.	17.01.	24.01.	31.01.	07.02.	14.02.	21.02.	28.02.	07.03.	14.03.	21.03.	28.03.	04.04.
4/4	trilo 8+1	4	5 290	7 890	5 290	5 290	5 390	6 090	6 790	6 790	6 790	6 790	6 390	6 290	5 390	5 290	5 290
		5	4 690	6 990	4 690	4 690	4 790	5 490	6 090	6 090	6 090	6 090	5 790	5 690	4 790	4 690	4 690
		6	4 290	6 290	4 290	4 290	4 390	5 090	5 590	5 590	5 590	5 590	5 290	5 190	4 390	4 290	4 290
		7	3 990	5 890	3 990	3 990	4 090	4 790	5 290	5 290	5 290	5 290	4 990	4 890	4 090	3 990	3 990
		8	3 790	5 490	3 790	3 790	3 890	4 590	4 990	4 990	4 990	4 990	4 990	4 790	4 690	3 890	3 790
9	3 590	5 190	3 590	3 590	3 690	4 390	4 790	4 790	4 790	4 790	4 790	4 590	4 490	3 690	3 590	3 590	

POČET NOCÍ/ DNÍ SKIPASU	POBYTY OD / DO TYP UBYTOVÁNÍ	OSOB	16.12.	23.12.	30.12.	06.01.	13.01.	20.01.	27.01.	03.02.	10.02.	17.02.	24.02.	03.03.	10.03.	17.03.	24.03.	31.03.
			23.12.	30.12.	06.01.	13.01.	20.01.	27.01.	03.02.	10.02.	17.02.	24.02.	03.03.	10.03.	17.03.	24.03.	31.03.	07.04.
7/6	trilo 8+1	4	8 390	12 690	12 690	8 390	8 390	8 590	10 090	10 790	10 790	10 790	10 490	10 190	9 890	8 590	8 390	8 390
		5	7 390	10 990	10 990	7 390	7 390	7 590	8 990	9 590	9 590	9 590	9 190	9 090	8 790	7 590	7 390	7 390
		6	6 590	9 990	9 990	6 590	6 590	6 790	8 190	8 690	8 690	8 690	8 390	8 290	8 090	6 790	6 590	6 590
		7	6 090	9 090	9 090	6 090	6 090	6 290	7 690	8 090	8 090	8 090	7 790	7 690	7 490	6 290	6 090	6 090
		8	5 690	8 490	8 490	5 690	5 690	5 890	7 190	7 590	7 590	7 590	7 390	7 290	7 090	5 890	5 690	5 690
9	5 490	8 090	8 090	5 490	5 490	5 690	6 890	7 290	7 290	7 290	7 090	6 990	6 790	5 690	5 490	5 490		

CENA NA OSOBU ZAHRAJUJE: ubytování v apartmánu dle obsazenosti na 3, 4 nebo 7 nocí, skipas Friuli Skiregion na 3, 4 nebo 6 dní (rozšíření skipasu na straně 36), všechny spotřeby (voda, el. energie, plyn), dříví do krbu či na gril; **důležité upozornění/povinná úhrada na místě:** závěrečný úklid 40 €/apartmán; na vyžádání zajistíme i jinak zkrácené pobyty s libovolným datem nástupu, minimálně však na 3 noci. **PŘÍPLATKY V RÁMCI UBYTOVÁNÍ:** ložní a koupelnové prádlo (nepovinné): 150 Kč /os. – nutno objednat nejpozději u doplátku zájezdu, bio sauna (nepovinné): 3 noci: 1 600 Kč, 4 noci: 2 100 Kč, 7 noci: 3 700 Kč.



trilo 7



33

UPŘESNĚNÍ: maximálně stylová, předloni postavená vesnička 10 samostatně stojících chaletů (1 chalet = 2 apartmány trilo 7), 1 apartmánu ve stromě a hlavní budovy, ve které jsou 4 apartmány typu bilo 4. Celkem tedy celé village nabízí 19 apartmánů (1 apartmán je správce) až pro 7 osob, 1 x apartmán mono 4 ve stromě a 4 x bilo 4. Celková kapacita komplexu je pro 153 osob. Dolomiti Village se nachází asi 5 minut jízdy autem (2,5km) od Ravascletta, ke skiareálu je nutné dojet autem, skibus není k dispozici. **POLOHA:** Corno di Rosà – Ravascletto/Zoncolan – 2,5km, centrum Ravascletta – 3km. **SPORT A RELAXACE:** finská sauna, restaurace, dětský koutek (v budově nad restaurací). **POPIS APARTMÁNU: trilo 7** (1/2 chaletu) – 80 m² – mezonet: přízemí – obývací pokoj s kuchyňským koutem a jídelním stolem, 1 x sociální zařízení s vířivou vanou pro 2 os., sprchou, WC a 2 x umyvadlem. 1. patro: 1 samostatná ložnice s manželskou postelí se vstupem přes průchozí místnost se 4 matracemi; podkroví: neuzavíratelná místnost se vstupem po strmém schodišti z 1. patra z průchozí místnosti, k dispozici 2 matrace. Maximální obsazenost 1 apartmánu je 7 osob; v případě rodiny s malými dětmi je možné akceptovat 8. osobu maximálně však do 2,99 let. **VYBAVENOST APARTMÁNU A CHATY:** 2 x TV sat., mikrovlnná trouba s grilem, rychlovarná konvice, kávovar, lednice s malým mrazákem, 4 plotýnkový sporák, fén, internet WI-FI, krb, venkovní grill, dříví (v ceně), vyhrazené parkování. **Mono 4 ve stromě** – 27 m² – mezonet. **Upřesnění:** mimořádná nabídka ojedinělého ubytování v korunách stromů. Náherný a stylový apartmán ve stromě. Maximální obsazenost apartmánu je pro 3 dospělé osoby a 1 dítě do 10 let. Upozorňujeme: vstup do apartmánu je po schodišti do koruny stromů. **POPIS APARTMÁNU: přízemí apartmánu** – obývací pokoj s vestavěným kuchyňským koutem a rozkládacím gaučem pro 2 osoby (typ šuplík), prostorný jídelní stůl, umyvadlo, 1 x sociální zařízení se sprchou a WC. 1. neuzavíratelné patro (mansarda se sníženým stropem): 1 kvalitní manželská matrace, lampička. **VYBAVENOST APARTMÁNU:** 1 x TV sat., mikrovlnná trouba, malá lednice s mrazákem, 2 plotýnkový sporák, rádio, fén, internet WI-FI, vyhrazené parkování. **Bilo 4** – 40 m² – **NOVINKA. Upřesnění:** 4 shodné apartmány v hlavní budově, která je součástí vesničky. 2 apartmány jsou v přízemí s velkou terasou a 2 apartmány v 1. patře s malým pavlačovým balkonem. Apartmány jsou prodávány bez rozlišení. **POPIS APARTMÁNU:** 1 ložnice s manželskou postelí, obývací pokoj s kuchyňským koutem a rozkládacím gaučem pro 2 osoby, sociální zařízení se sprchou. **VYBAVENOST APARTMÁNU:** 1 x TV sat., mikrovlnná trouba s grilem, lednice s mrazákem, 4 plotýnkový sporák, fén, internet WI-FI, vyhrazené parkování. **UPOZORŇUJEME** na chybějící možnost polozářského vyžití a polohy téměř na samotě. Nejbližší obchod je ve vesnici Ravascletto (3 km), termální bazén v Arta Terme (20 km), proto doporučujeme nákup při cestě v příjezdový den nebo po lyžování. Dovolujeme si také upozornit, že ačkoliv internet WI-FI je v ceně pobytu, CK negarantuje kvalitu internetu, rychlost a množství přenesených dat. Díky limitovanému přenosu dat od operátora a satelitnímu příjmu může docházet k výpadkům internetu a jeho nefunkčnosti.

Dolomiti Village***



- ▶ Ložný trhák s velkým ohlaselem
- ▶ Možnost ubytování i pro velké skupiny
- ▶ Maximálně stylové a nadstandardně vybavené apartmány
- ▶ Absolutní soukromí, ideální volba pro rodiny i větší skupiny
- ▶ Novinka: 4 x bilo 4 za zavědčí ceny
- ▶ Novinka: finská sauna, dětský koutek a restaurace
- ▶ Vše v ceně: závěrečný úklid i ložní a koupelnové prádlo

více foto na www.forline.cz

POČET NOCÍ/ DNÍ SKIPASU	POBYTY OD / DO TYP UBYTOVÁNÍ	OSOB	12.12.	19.12.	09.01.	16.01.	23.01.	30.01.	06.02.	13.02.	20.02.	27.02.	06.03.	13.03.	20.03.	27.03.
			15.12.	22.12.	12.01.	19.01.	26.01.	02.02.	09.02.	16.02.	23.02.	02.03.	09.03.	16.03.	23.03.	30.03.
3/3	trilo 7	4	4 690	4 690	4 690	4 690	4 690	5 390	5 390	5 390	5 390	5 390	5 290	5 290	4 690	4 690
		5	4 090	4 090	4 090	4 090	4 090	4 790	4 790	4 790	4 790	4 790	4 690	4 690	4 090	4 090
		6	3 690	3 690	3 690	3 690	3 690	4 390	4 390	4 390	4 390	4 390	4 290	4 290	3 690	3 690
	mono 4 ve stromě	2	7 990	7 990	7 990	7 990	7 990	8 690	8 690	8 690	8 690	8 690	8 590	8 590	7 990	7 990
		3	5 890	5 890	5 890	5 890	5 890	6 590	6 590	6 590	6 590	6 590	6 490	6 490	5 890	5 890
		4	4 890	4 890	4 890	4 890	4 890	5 490	5 490	5 490	5 490	5 490	5 390	5 390	4 890	4 890
	bilo 4	2	4 890	4 990	4 890	4 890	4 990	6 090	6 090	6 090	6 090	5 690	5 590	5 590	4 990	4 890
		3	3 790	3 890	3 790	3 790	3 890	4 890	4 890	4 890	4 890	4 590	4 490	4 490	3 890	3 790
		4	3 290	3 390	3 290	3 290	3 390	4 290	4 290	4 290	4 290	4 090	3 990	3 990	3 390	3 290

POČET NOCÍ/ DNÍ SKIPASU	POBYTY OD / DO TYP UBYTOVÁNÍ	OSOB	15.12.	19.12.	05.01.	12.01.	19.01.	26.01.	02.02.	09.02.	16.02.	23.02.	02.03.	09.03.	16.03.	23.03.
			19.12.	23.12.	09.01.	16.01.	23.01.	30.01.	06.02.	13.02.	20.02.	27.02.	06.03.	13.03.	20.03.	27.03.
4/4	trilo 7	4	6 190	6 190	6 190	6 190	6 190	6 990	6 990	6 990	6 990	6 990	6 890	6 890	6 190	6 190
		5	5 390	5 390	5 390	5 390	5 390	6 190	6 190	6 190	6 190	6 190	6 090	6 090	5 390	5 390
		6	4 890	4 890	4 890	4 890	4 890	5 690	5 690	5 690	5 690	5 690	5 590	5 590	4 890	4 890
	mono 4 ve stromě	2	10 690	10 690	10 690	10 690	10 690	11 490	11 490	11 490	11 490	11 490	11 390	11 390	10 690	10 690
		3	7 790	7 790	7 790	7 790	7 790	8 690	8 690	8 690	8 690	8 690	8 590	8 590	7 790	7 790
		4	6 390	6 390	6 390	6 390	6 390	7 290	7 290	7 290	7 290	7 290	7 190	7 190	6 390	6 390
	bilo 4	2	6 190	6 290	6 190	6 190	6 290	8 090	8 090	8 090	8 090	7 390	7 390	7 390	6 290	6 190
		3	5 090	5 190	5 090	5 090	5 190	6 390	6 390	6 390	6 390	6 390	5 890	5 890	5 190	5 090
		4	4 390	4 490	4 390	4 390	4 490	5 590	5 590	5 590	5 590	5 590	5 190	5 190	4 490	4 390

POČET NOCÍ/ DNÍ SKIPASU	POBYTY OD / DO TYP UBYTOVÁNÍ	OSOB	15.12.	05.01.	12.01.	19.01.	26.01.	02.02.	09.02.	16.02.	23.02.	02.03.	09.03.	16.03.	23.03.	30.03.
			22.12.	12.01.	19.01.	26.01.	02.02.	09.02.	16.02.	23.02.	02.03.	09.03.	16.03.	23.03.	30.03.	06.04.
7/6	trilo 7	4	9 990	9 990	9 990	9 990	11 290	11 290	11 290	11 290	11 290	11 290	11 090	11 090	9 990	9 990
		5	8 590	8 590	8 590	8 590	9 790	9 790	9 790	9 790	9 790	9 790	9 590	9 590	8 590	8 590
		6	7 690	7 690	7 690	7 690	8 890	8 890	8 890	8 890	8 890	8 890	8 690	8 690	7 690	7 690
	mono 4 ve stromě	2	17 890	17 890	17 890	17 890	18 990	18 990	18 990	18 990	18 990	18 990	18 790	18 790	17 890	17 890
		3	12 990	12 990	12 990	12 990	13 990	13 990	13 990	13 990	13 990	13 990	13 790	13 790	12 990	12 990
		4	10 490	10 490	10 490	10 490	11 590	11 590	11 590	11 590	11 590	11 590	11 390	11 390	10 490	10 490
	bilo 4	2	10 690	10 790	10 790	10 790	12 290	12 290	12 290	12 290	12 290	12 290	11 990	11 990	10 790	10 690
		3	8 090	8 190	8 190	8 190	9 590	9 590	9 590	9 590	9 590	9 590	9 390	9 390	8 190	8 090
		4	6 790	6 890	6 890	6 890	8 290	8 290	8 290	8 290	8 290	8 290	7 990	7 990	6 890	6 790

CENA NA OSOBU ZAHRAJUJE: ubytování v apartmánu dle typu a obsazenosti na 3, 4 nebo 7 nocí, skipas Friuli Skiregion na 3, 4 nebo 6 dní (rozšíření skipasu na straně 36), všechny spotřeby (voda, el. energie, plyn), ložní a koupelnové prádlo, závěrečný úklid, internet WI-FI, vstup do finské sauny. **PŘÍPLATKY V RÁMCI UBYTOVÁNÍ:** malé domácí zvíře: 250 Kč/noc; 8. osoba v trilo 7 (pouze dítě od 0 do 2,99 let): zdarma. **POZNÁMKA:** na vyžádání zajistíme i jinak zkrácené pobyty s libovolnými dny nástupu a délky skipasu; minimálně však na 3 noci se 3 denním skipasem!

34



2km

22



NOVINKA

Chalet Cjampeis***

SLEVA AZ
-11%

TIP

- ▶ Absolutní soukromí samostatně stojícího chaletu
- ▶ 2 praktické a velmi stylové apartmány
- ▶ Letošní novinka za zaváděcí cenu
- ▶ Ideální volba pro 2 rodiny
- ▶ Vše v ceně – ložní a koupelnové prádlo i závěrečný úklid

UPŘESNĚNÍ: samostatně stojící stylově zrekonstruovaný chalet pouze se 2 apartmány nedaleko Ravascletta. Jedná se o 1 přízemní monolokál s jednou místností pro 3 osoby a mansardový apartmán bilo (s ložnicí a obývacím pokojem) pro 4 osoby. Objekt je situovaný asi 50 m od příjezdové silnice mezi Ravasclettem a Zovellem, v krásné lokalitě asi 2 km od sjezdových tratí. Maximální obsazenost chaletu je 7 osob. **UPOZORNĚNÍ:** Parkování je možné přímo u chaletu, avšak v případě špatného počasí či velkého množství sněhu je nutné auto zaparkovat cca 50 m od chaletu. **POLOHA:** lokalita Cjampeis, skiareál Ravascletto/Zoncolan – 2 km, centrum Ravascletta – 2 km. **VYBAVENOST:** vyhrazené parkování, dříví (v ceně). **POPIS APARTMÁNŮ:** **mono 3** – přízemí – obývací pokoj s kuchyňským koutem a s manželskou postelí a gaučem pro 1 osobu, sociální zařízení se sprchou; **bilo 4** – mezonet, **přízemí:** obývací pokoj s kuchyňským koutem a s rozkládacím gaučem pro 2 osoby, sociální zařízení se sprchou, **1. patro:** manželská ložnice, sociální zařízení se sprchou. **VYBAVENOST APARTMÁNŮ:** TV, stylová kamna, trouba, 4 plotýnková indukční deska.

POČET NOCÍ/ DNÍ SKIPASU	POBYTY OD / DO TYP UBYTOVÁNÍ	OSOB	15.12.	05.01.	12.01.	19.01.	26.01.	02.02.	09.02.	16.02.	23.02.	02.03.	09.03.	16.03.	23.03.	30.03.	06.04.	
			22.12.	12.01.	19.01.	26.01.	02.02.	09.02.	16.02.	23.02.	02.03.	09.03.	16.03.	23.03.	30.03.	06.04.		
3/3	mono 3	2	4 890	4 890	4 890	4 890	5 990	5 990	5 990	5 990	5 990	5 490	5 490	4 890	4 890	4 890		
		3	3 790	3 790	3 790	3 790	4 890	4 890	4 890	4 890	4 890	4 490	4 490	3 790	3 790	3 790		
	bilo 4	2	5 890	5 890	5 890	5 890	7 490	7 690	7 690	7 690	7 690	6 190	6 190	5 490	5 490	5 490		
		3	4 490	4 490	4 490	4 490	4 990	5 190	5 190	5 190	5 190	4 890	4 890	4 290	4 290	4 290		
4/4	mono 3	2	6 390	6 390	6 390	6 390	7 290	7 990	7 990	7 990	7 990	7 290	7 290	6 390	6 390	6 390		
		3	4 990	4 990	4 990	4 990	5 190	5 690	5 690	5 690	5 690	5 190	5 190	4 990	4 990	4 990		
	bilo 4	2	7 690	7 690	7 690	7 690	8 590	9 290	9 290	9 290	9 290	8 090	8 090	7 290	7 290	7 290		
		3	5 890	5 890	5 890	5 890	6 790	7 190	7 190	7 190	7 190	6 390	6 390	5 590	5 590	5 590		
7/6	mono 3	2	10 390	10 390	10 390	10 390	11 990	12 890	12 890	12 890	12 890	11 590	11 590	10 390	10 390	10 390		
		3	7 990	7 990	7 990	7 990	9 390	8 590	8 590	8 590	8 590	9 190	9 190	7 990	7 990	7 990		
	bilo 4	2	12 690	12 690	12 690	12 690	14 290	15 190	15 190	15 190	15 190	14 590	13 090	13 090	11 890	11 890	11 890	
		3	9 490	9 490	9 490	9 490	10 990	11 590	11 590	11 590	11 590	11 190	10 190	10 190	8 990	8 990	8 990	
		4	7 890	7 890	7 890	7 890	9 290	9 790	9 790	9 790	9 790	9 390	8 690	8 690	7 490	7 490	7 490	

CENA NA OSOBU ZAHRAJUJE: ubytování v apartmánu dle typu a obsazenosti na 3, 4 nebo 7 nocí, skipas Friuli Skiregion na 3, 4 nebo 6 dní (rozšíření skipasu na straně 36), všechny spotřeby (voda, el. energie, plyn), ložní a koupelnové prádlo, závěrečný úklid. **PŘÍPLATKY V RÁMCI UBYTOVÁNÍ:** malé domácí zvíře: 8 €/noc/platba na místě. **POZNÁMKA:** na vyžádání zajistíme i jinak zkrácené pobyty s libovolnými dny nástupu a délkou skipasu; minimálně však na 3 noci se 3 denním skipasem!

35



800m

22



NOVINKA

Apartment Adele***

SLEVA AZ
-11%

TIP

- ▶ Stylová a nadstandardně prostorný apartmán
- ▶ Novinka v naší nabídce
- ▶ Vše v ceně – ložní a koupelnové prádlo i závěrečný úklid
- ▶ Náš tip pro letošní sezónu

UPŘESNĚNÍ: komfortní apartmán přímo v centru Ravascletta, ve 2. patře bez výtahu. Stylově a velkoryse zrekonstruovaný byt s panoramatickým výhledem na horské scenérie. V absolutní blízkosti je obchod se smíšeným zbožím, bankomat a lékárna. **NÁŠ TIP:** vzhledem k nepěší vzdálenosti hotelu od lanovky a neexistenci skibusu v Ravasclettu, doporučujeme ke zvažení možnost uschování lyží a případně i lyžařských bot vedle lanovky v moderních boxech s vysoušečem* ve sportu Morassi. **POLOHA:** Ravascletto, skiareál Ravascletto/Zoncolan – 800 m, centrum Ravascletta – 0 m. **POPIS APARTMÁNŮ:** **trilo 3+1** – mansarda **2. patro** – 1 ložnice s manželskou postelí, 1 ložnice s 1 lůžkem a s možností 1 přistýlky. Obývací pokoj s gaučem (není určený na spaní), částečně oddělená kuchyň, 2 x sociální zařízení (1 x s WC, umyvadlem a pračkou a 1 x s WC, umyvadlem a sprchou). **VYBAVENOST APARTMÁNŮ:** TV, pračka, kombinovaná mikrovlnná trouba, fén, internet WI-FI, přebalovací pult pro dítě, box na lyže. **POZNÁMKA:** dovolujeme si upozornit, že ačkoliv internet WI-FI je k dispozici v apartmánu, CK negarantuje kvalitu internetu, rychlost a množství přenesených dat. Díky limitovanému přenosu dat od operátora a satelitnímu příjmu může docházet k výpadkům internetu a jeho nefunkčnosti.

POČET NOCÍ/ DNÍ SKIPASU	POBYTY OD / DO TYP UBYTOVÁNÍ	OSOB	15.12.	05.01.	12.01.	19.01.	26.01.	02.02.	09.02.	16.02.	23.02.	02.03.	09.03.	16.03.	23.03.	30.03.	06.04.
			22.12.	12.01.	19.01.	26.01.	02.02.	09.02.	16.02.	23.02.	02.03.	09.03.	16.03.	23.03.	30.03.	06.04.	
3/3	trilo 3+1	3	4 790	4 790	4 790	4 790	5 890	5 990	5 990	5 990	5 990	5 890	5 490	5 490	4 790	4 790	4 790
		4	3 990	3 990	3 990	3 990	4 990	5 090	5 090	5 090	5 090	4 990	4 690	4 690	3 990	3 990	3 990
4/4	trilo 3+1	3	6 390	6 390	6 390	6 390	7 190	7 890	7 890	7 890	7 890	7 190	7 190	6 390	6 390	6 390	
		4	5 290	5 290	5 290	5 290	6 190	6 690	6 690	6 690	6 690	6 190	6 190	5 290	5 290	5 290	
7/6	trilo 3+1	3	10 290	10 290	10 290	10 290	11 890	12 690	12 690	12 690	12 690	12 390	11 490	11 490	10 290	10 290	10 290
		4	8 490	8 490	8 490	8 490	9 990	10 590	10 590	10 590	10 590	10 290	9 690	9 690	8 490	8 490	8 490

CENA NA OSOBU ZAHRAJUJE: ubytování v apartmánu dle typu a obsazenosti na 3, 4 nebo 7 nocí, skipas Friuli Skiregion na 3, 4 nebo 6 dní (rozšíření skipasu na straně 36), všechny spotřeby (voda, el. energie, plyn), ložní a koupelnové prádlo, závěrečný úklid. **PŘÍPLATKY V RÁMCI UBYTOVÁNÍ:** malé domácí zvíře: 8 €/noc/platba na místě. **POZNÁMKA:** na vyžádání zajistíme i jinak zkrácené pobyty s libovolnými dny nástupu a délkou skipasu; minimálně však na 3 noci se 3 denním skipasem!



36

UPŘESNĚNÍ: praktický apartmán se samostatným vstupem nedaleko Ravascletta – v části Salars asi 2 km od náměstí v Ravasclettu. Prostorný byt s velkou kuchyní a obývací částí s krbem. Parkování je umožněno asi 70 m od ubytování. Vhodná kombinace pro 2 rodiny či partu přátel s apartmánem Aleri (č. 37), které jsou od sebe vzdálené asi 50 m. V Ravasclettu nefunguje skibus, ke sjezdovce nutné dojet autem.

POLOHA: Ravascletto/Salars, skiareál Ravascletto/Zoncolan – 3 km, centrum Ravascletta – 2 km.

POPIS APARTMÁNŮ: **trilo 6 – přízemí:** 1 ložnice s manželskou postelí, 1 ložnice s palandou, prostorný obývací pokoj s rozkládacím gaučem pro 2 osoby a kuchyňským koutem, 1 x zrekonstruované sociální zařízení se sprchou.

VYBAVENOST APARTMÁNŮ: TV, trouba, myčka nádobí, krb.

NOVINKA

Apartment Nico**

SLEVA AZ
-11%

- ▶ Novinka v naší nabídce za zaváděcí cenu
- ▶ Vše v ceně – ložní a koupelnové prádlo i závěrečný úklid
- ▶ Klidné okolí, absolutní soukromí
- ▶ Vhodná kombinace s apt. č. 37 Aleri



37

UPŘESNĚNÍ: atypický apartmán nedaleko Ravascletta – v části Salars asi 2 km od náměstí v Ravasclettu. Prostorný 2 patrový byt se samostatnou kuchyní a zcela oddělenou útulnou obývací částí. Parkování je umožněno asi 100 m od ubytování. Vhodná kombinace pro 2 rodiny či partu přátel s apartmánem Nico (č.36), které jsou od sebe vzdálené asi 50 m. **DŮLEŽITÉ UPOZORNĚNÍ:** ložnice jsou umístěny v 1. patře apartmánu, schodiště není vhodné pro malé děti nebo osoby s omezenou pohyblivostí. V Ravasclettu nefunguje skibus, ke sjezdovce nutné dojet autem.

POLOHA: Ravascletto/Salars, skiareál Ravascletto/Zoncolan – 3 km, centrum Ravascletta – 2 km. **POPIS APARTMÁNŮ:** **quadriolo 5+1 – přízemí:** samostatný obývací pokoj se 2 gauči (nejsou určené ke spaní), samostatná kuchyně, sociální zařízení se sprchovým koutem. Z kuchyně strmější schodiště do 1. patra. **1. patro:** 1 ložnice s manželskou postelí, 1 ložnice se 2 oddělenými lůžky nebo manželskou postelí (posteje lze spojit), 1 ložnice s 1 lůžkem a balkonem. **POZNÁMKA:** možnost 1 příštýlky. **VYBAVENOST APARTMÁNŮ:** TV, trouba, pračka, fén, kamna.

NOVINKA

Apartment Aleri**

SLEVA AZ
-11%

- ▶ Novinka v naší nabídce za zaváděcí cenu
- ▶ Vše v ceně – ložní a koupelnové prádlo i závěrečný úklid
- ▶ Vhodná kombinace s apt. č.36 Nico
- ▶ Atypický, ale zajímavě řešený apartmán



SPOLEČNÝ CENÍK PRO APARTMÁN NICO A ALERI

POČET NOCÍ/ DNÍ SKIPASU	POBYTY OD / DO		15.12.	05.01.	12.01.	19.01.	26.01.	02.02.	09.02.	16.02.	23.02.	02.03.	09.03.	16.03.	23.03.	30.03.
	TYP UBYTOVÁNÍ	OSOB	22.12.	12.01.	19.01.	26.01.	02.02.	09.02.	16.02.	23.02.	02.03.	09.03.	16.03.	23.03.	30.03.	06.04.
3/3	trilo 6 quadriolo 5+1	3	4 790	4 790	4 790	4 790	5 890	5 990	5 990	5 990	5 890	5 490	5 490	4 790	4 790	4 790
		4	3 990	3 990	3 990	3 990	4 990	5 090	5 090	5 090	4 990	4 690	4 690	3 990	3 990	3 990
		5	3 590	3 590	3 590	3 590	4 490	4 590	4 590	4 590	4 490	4 290	4 290	3 590	3 590	3 590
		6	3 290	3 290	3 290	3 290	4 090	4 190	4 190	4 190	4 090	3 990	3 990	3 290	3 290	3 290
4/4	trilo 6 quadriolo 5+1	3	6 390	6 390	6 390	6 390	7 190	7 890	7 890	7 890	7 890	7 190	7 190	6 390	6 390	6 390
		4	5 290	5 290	5 290	5 290	6 190	6 690	6 690	6 690	6 690	6 190	6 190	5 290	5 290	5 290
		5	4 690	4 690	4 690	4 690	5 590	5 990	5 990	5 990	5 890	5 590	5 590	4 690	4 690	4 690
		6	4 290	4 290	4 290	4 290	5 190	5 490	5 490	5 490	5 390	5 190	5 190	4 290	4 290	4 290
7/6	trilo 6 quadriolo 5+1	3	10 290	10 290	10 290	10 290	11 890	12 690	12 690	12 690	12 390	11 490	11 490	10 290	10 290	10 290
		4	8 490	8 490	8 490	8 490	9 990	10 590	10 590	10 590	10 290	9 690	9 690	8 490	8 490	8 490
		5	7 390	7 390	7 390	7 390	8 890	9 390	9 390	9 390	9 190	8 590	8 590	7 390	7 390	7 390
		6	6 690	6 690	6 690	6 690	8 090	8 490	8 490	8 490	8 290	7 890	7 890	6 690	6 690	6 690

CENA NA OSOBU ZAHRAJUJE: ubytování v apartmánu dle typu a obsazenosti na 3, 4 nebo 7 nocí, skipas Friuli Skiregion na 3, 4 nebo 6 dní (rozšíření skipasu na straně 36), všechny spotřeby (voda, el. energie, plyn), ložní a koupelnové prádlo, závěrečný úklid. **PŘÍPLATKY V RÁMCI UBYTOVÁNÍ:** malé domácí zvíře: 8 €/noc/platba na místě. **POZNÁMKA:** na vyžádání zajistíme i jinak zkrácené pobyty s libovolnými dny nástupu a délkou skipasu; minimálně však na 3 noci se 3 denními skipasem!

M. Crusalas
2.073 m

Clap Savon

Malga Varmost
1.758 m

Clap Varmost

M. Cimacuta
2.058 m

Som Picol
1.463 m

M. Curnut

Udine
Autostrada



Tagliamento

ITÁLIE
Friuli skiregion

Forni di Sopra



Forni di Sopra–Brno: 615 km
Forni di Sopra–Praha: 698 km

TECHNICKÉ PARAMETRY STŘEDISKA FORNI DI SOPRA

Umělé zasněžování	100% lyžařských tratí
Celková délka sjezdových tratí	15,9 km
Délka sjezdových tratí v km (dle náročnosti)	○ 2 ● 11,4 ○ 1,5 ● 1
Počet sjezdových tratí	14,5 ks
Počty sjezdových tratí (dle náročnosti)	○ 2x ● 10x ○ 1,5x ● 1x
Nadmožská výška střediska	880–2067 m.n.m.
Počet běžeckých tratí	13 (z toho 2 km osvětlené a 3 km uměle vysněžované)
Počet přepravních zařízení	7 ks
Druhy a rozlišení přepravních zařízení	4x 1x 3x
Nejdelší sjezdovka	Varmost – 7 km (Varmost 1 + 2 + 3)
Lyžařské převýšení	1 187 m

MÍSTNÍ VZDÁLENOSTI

Forni di Sopra–dálnice	46 km
Forni di Sopra–Ravascletto	53 km
Forni di Sopra–Tarvisio	102 km
Forni di Sopra–Sella Nevea	86 km
Forni di Sopra–Piancavallo	104 km
Forni di Sopra–Sappada	46 km
Forni di Sopra–Cortina d'Ampezzo	64 km

DALŠÍ SLUŽBY

Fantasy snow park pro děti, cvičné plácky pro výuku, sáňkařská dráha, lyžařská škola, půjčovny lyžařského a snowboardového vybavení, krytý bazén (25 m), fitness, horolezecká stěna, taneční sál, tělocvična na míčové sporty, bruslení, skialpinismus

o středisku



3. sezónu v naší nabídce a vracející se spokojení lyžaři. Dovolte nám tedy představit Forni di Sopra – kouzelné horské městečko dýčející historií, opředené legendami a dávnými příběhy, které se dostalo jako součást Friulanských Dolomit 27.6.2009 až na seznam nádherných míst zapsaných do seznamu světového kulturního dědictví UNESCO. A stejně jako má toto místo velký význam z hlediska životního prostředí, je také destinací pro ty, kdo milují zimní sporty. Nabízí 469 000 m² lyžařské plochy rozprostírající se na 2 stranách údolí. Propojenost zajišťuje rolba či místní skibusy. Začátečnickům je věnovaná část na úbočí hory Davost, naopak zkušenější se mohou poprat se zpravidla červenými tratěmi na straně Varmost. Ačkoliv středisko patří co do počtu kilometrů sjezdovek k menším skiareálům, zajímavostí je nejdelší sjezd až o úctyhodné délce 7 km! Status komplexního střediska doplňuje opravdu bohatá možnost polyžařského vyžití. Na své si tu přijdou běžkaři na částečně osvětleném a perfektně upraveném okruhu s doslova pohádkovými výhledy v okolí řeky Tagliamento. Okruh je součástí prestižního Dolomiti Nordic Ski zahrnující nejoblíbenější okruhy v Dolomitech. Čím dál modernější skialpinismus má i zde své zastoupení v podobě četných a dech beroucích tras právě pro jeho nadšence. A asi nejvíce se tu myslí na rodiny s dětmi, pro které je Forni di Sopra více jak stvořené. Mírné sjezdovky s pojízdnými koberci, lyžařská škola, Fantasy snow park s nafukovacími a sáňkařskou dráhou a samozřejmě nechybějící občerstvovací bary s prosluněnými terasami a přátelskou italskou atmosférou. Největším překvapením však je moderní sportovní centrum vybavené kvalitním krytým bazénem se 4 drahami a tobogánem (25 x 12,5 m), vířivkou, saunou a párou. Součástí tohoto centra je pak i posilovna, taneční sál a tělocvična na míčové sporty s horolezeckým úsekem. Opodál také najdete bruslařský areál a to vše na straně Davost, která je právě určená začátečnickům nebo dětem. Mimořádné cenové podmínky a zájem nabízejí v oblíbených hotelích I Larici, kde i letos budou **až 2 děti kompletně do 10 let zdarma** a hotelu Edelweiss, který je pouhých 120 m od sjezdovky. V obou hotelích se letos nově představí ve 2 nejžádanějších termínech jarních prázdnin 10.2.–16.2. a 24.2.–2.3.2019 náš dětský **klub Taliánek**, který nejen děti zabaví, ale i naučí lyžovat!

VÝHODY STŘEDISKA

- Všechny děti do 10 let (narozené 2009 a mladší) lyžují zcela **ZDARMA!**
- 1. a 2. dítě do 10 let ubytované s polopenzí v hotelu I Larici (na 3. a 4. lůžku) zcela **ZDARMA**
- dětský klub Taliánek 10.2.–16.2. a 24.2.–2.3. v ceně pobytu!

- ✓ cenové podmínky konkurující českým horám!
- ✓ rodinný hotel Edelweiss vzdálený jen 120 m od skiareálu za mimořádné podmínky!
- ✓ zkrácené pobyty ušité na míru za více než příznivé podmínky!
- ✓ slušná maximální nadmožská výška převyšující 2 000 m.n.m
- ✓ široká nabídka polyžařského vyžití – kvalitní sportovní centrum s krytým bazénem a tobogánem!
- ✓ okouzující horské městečko a unikátní výhledy do okolí!
- ✓ 7 km červená sjezdovka i pro ty náročnější lyžaře!
- ✓ Fantasy snow park aneb spousta legrace pro nejmenší na sněhu!
- ✓ poloprázdné svahy aneb skiareál stojící stranou náporu masové turistiky a to zejména od neděle do pátku!
- ✓ 615 km z Brna aneb stejná vzdálenost jako do Ravascletta
- ✓ všudypřítomná pohostinnost a výborná atmosféra
- ✓ lyžařské terény všech náročností a moderní přepravní zařízení
- ✓ výborné běžecké okruhy pro vyznavače bílé stopy!
- ✓ originální místní pivo – Birrificio foglie d'erba!



UPŘESNĚNÍ: příjemně řešený, praktický a prostorný, formálně kategorizovaný 4* horský hotel s kapacitou 70 pokojů pro max. 271 osob, v nadmořské výšce 900 m.n.m. **POLOHA:** Forni di Sopra, skiareál Forni di Sopra/ Varmost – 350 m, skiareál Forni di Sopra/Davost – 1 100 m, centrum Forni di Sopra – 500 m, skibus – 50 m (upozornění: v době přípravy katalogu skibusová služba nebyla definitivně potvrzena, proto CK nemůže skibus garantovat. CK vychází pouze z dostupných informací, kdy tato služba stejně jako v sezóně 2017/2018 fungovala a je příslibena, aktuální informace obdržíte v CK nebo na www), městský bazén – 1200 m. **VYBAVENOST A SLUŽBY:** recepce, 2 x restaurace, bar, společenská místnost s TV sat, internet Wi-Fi v prostorách recepce a haly, konferenční místnost, herna, výtah, úschovna lyží a lyžařských bot, terasa, parkoviště (z části kryté). **SPORT A RELAXACE:** 2 x sauna, relaxační koutek. **STRAVOVÁNÍ:** **snídaně** – kontinentální bufet včetně nápojů; **večeře** – formou bohatého bufetu s výběrem ze 2–3 teplých předkrmů (1 polévka a 1–2 druhy těstovin) a 2 hlavních jídel s přílohou, salátový bufet, dezert či ovoce, voda v ceně, ostatní nápoje za poplatek. **POPIS POKOJŮ:** **pokoje 1/2/3/4/5** – 16 pokojů pro 2 a 3 osoby s balkonem (pokoje v 1. patře), ostatní pokoje bez balkonu; 3. a 4. lůžko pevné, 5. lůžko zpravidla formou přistýlky. **VYBAVENOST POKOJŮ:** TV, telefon, fén (nebo k zapůjčení na recepci), minibar, trezor.

Hotel I Larici ***



- ▶ Až 2 děti do 10 let ZDARMA!
- ▶ Dětský klub Taliánek 10.02.–16.02. a 24.02.–02.03.
- ▶ Mimořádné ceny pro rodiny po celou sezónu!
- ▶ Předložný trhák v naší nabídce
- ▶ Oblíbené stravování formou bufetu



PRO JEDNODUCHOST

HOTOVÁ KALKULACE!
na 10.02.–16.02. a 24.02.–02.03.

V ceně: 6 nocí s polopenzí,
5 ti denní skipas, dětský klub Taliánek,
ložní a koupelnové prádlo!

POKOJ 3

dospělá osoba:	13 790**
dítě 0–9,99 (2009):	zdarma
dítě 10–11,99 let:	11 790**
dítě 12–18,99:	13 290**

nebo POKOJ 4

dospělá osoba:	14 590**
1. a 2. dítě 0–9,99 (2009):	zdarma
dítě 10–11,99 let:	12 590**
dítě 12–18,99:	14 090**

nebo POKOJ 5

dospělá osoba:	14 590**
1. a 2. dítě 0–9,99 (2009):	zdarma
3. dítě 0–9,99 let:	2 100**
dítě 10–11,99 let:	12 590**
dítě 12–18,99:	14 090**

**Konečné ceny po odečtu slev na skipasy
a slev na 3–5. lůžku! Ceny pro děti platí od 3. lůžka

**Z UVEDENÝCH CEN
PŘI OBJEDNÁVCE
DO 31.10. AŽ**

-11%



POČET NOCÍ/ DNÍ SKIPASU	POBYTY OD / DO TYP UBYTOVÁNÍ	OSOBY	16.12.	23.12.	30.12.	06.01.	13.01.	20.01.	27.01.	03.02.	10.02.	17.02.	24.02.	03.03.	10.03.	17.03.	24.03.	31.03.	
			23.12.	30.12.	06.01.	13.01.	20.01.	27.01.	03.02.	10.02.	17.02.	24.02.	03.03.	10.03.	17.03.	24.03.	31.03.		
3/3	pokoj 2	2	6 090	6 790	7 090	6 090	6 090	6 090	6 090	6 790	6 790	6 790	6 790	6 790	6 790	6 790	6 090	6 090	6 090
	pokoj 3		6 390	7 090	7 390	6 390	6 390	6 390	7 090	7 090	7 090	7 090	7 090	7 090	7 090	7 090	6 390	6 390	6 390
	pokoj 4/5		6 690	7 390	7 690	6 690	6 690	6 690	7 390	7 390	7 390	7 390	7 390	7 390	7 390	7 390	6 690	6 690	6 690
4/4	pokoj 2	2	8 090	8 990	9 190	8 090	8 090	8 090	8 990	8 990	8 990	8 990	8 990	8 990	8 990	8 990	8 090	8 090	8 090
	pokoj 3		8 490	9 390	9 590	8 490	8 490	8 490	9 290	9 290	9 290	9 290	9 290	9 290	9 290	9 290	8 490	8 490	8 490
	pokoj 4/5		8 990	9 790	9 990	8 990	8 990	8 990	9 790	9 790	9 790	9 790	9 790	9 790	9 790	9 790	8 990	8 990	8 990
6/5	pokoj 2	2	11 390	12 490	12 790	11 390	11 390	11 390	12 490	12 490	12 490	12 690**	12 490	12 690**	12 490	12 490	11 390	11 390	11 390
	pokoj 3		12 090	13 090	13 490	12 090	12 090	12 090	13 790	13 790	13 790	13 790**	13 790	13 790**	13 790	13 790	12 090	12 090	12 090
	pokoj 4/5		12 690	13 790	14 190	12 690	12 690	12 690	14 590	14 590	14 590	14 590**	14 590	14 590**	14 590	14 590	12 690	12 690	12 690
7/6	pokoj 2	2	12 990	14 290	14 590	12 990	12 990	12 990	14 290	14 290	14 290	14 290**	14 290	14 290**	14 290	14 290	12 990	12 990	12 990
	pokoj 3		13 790	15 090	15 390	13 790	13 790	13 790	15 790	15 790	15 790	15 790**	15 790	15 790**	15 790	15 790	13 790	13 790	13 790
	pokoj 4/5		14 590	15 790	15 990	14 590	14 590	14 590	16 590	16 590	16 590	16 590**	16 590	16 590**	16 590	16 590	14 590	14 590	14 590

Taliánek **Dětský klub Taliánek

CENA NA OSOBU ZAHRAJJE: ubytování ve dvoulůžkovém pokoji na 3, 4, 6 či 7 nocí dle ceníku, skipas Friuli Skiregion na 3, 4, 5 nebo 6 dní (možnost rozšíření skipasu na straně 36), polopenze (stejný počet jako nocí), ložní a koupelnové prádlo, dětský klub Taliánek 10.02.–16.02. a 24.02.–02.03. (v ceně při pobytu pouze na 6 či 7 nocí). **SLEVA PRO 3., 4. A 5. LŮŽKO: 1. a 2. dítě od 0 do 9,99 let: zdarma (na 3. a 4. lůžku); dítě od 10 do 11,99 let: 250 Kč/noc (na 3.–5. lůžku); 3. dítě od 0 do 1,99 let: zdarma. PŘÍPLATKY V RÁMCI UBYTOVÁNÍ: pevná cena pro 3. dítě 2–9,99 let na 5. lůžku: 350 Kč/noc; jednolůžkový pokoj: 450 Kč/noc; plná penze: 400 Kč/os./den; dětská postýlka: 300 Kč/noc. POZNÁMKA: na vyžádání zajistíme i jinak zkrácené pobyty s libovolnými dny nástupu a délkou skipasu; minimálně však na 3 noci se 3 denním skipasem!**

39



Hotel Edelweiss***



- ▶ Fantastická poloha po všech směrech
- ▶ 1. dítě do 7 let zdarma!
- ▶ Voda k večeři v ceně!
- ▶ Ve 2 termínech v ceně dětský klub Taliánek!
- ▶ Výborné cenové podmínky!

UPŘESNĚNÍ: příjemný rodinný hotel s 61letou tradicí, v krásném horském městečku Forni di Sopra. Celková kapacita hotelu je 27 pokojů pro max. 83 osob. Hotel se skládá z hlavní budovy, kde je k dispozici 23 pokojů a z vedlejší přízemní dependance se samostatným venkovním vstupem (asi 20 m od hlavní budovy) se 4 zrekonstruovanými pokoji. Pokoje jsou prodávány bez rozlišení. **POLOHA:** Forni di Sopra, skiareál Varmost – 120 m, skiareál Davost – 1,5 km, centrum – 200 m. **VYBAVENOST A SLUŽBY:** recepce, restaurace, bar, veranda s internet pointem, internet WI-FI* (5 €/500 MB/1 přístroj), TV místnost s projektořem a disco aparaturou, výtah, dráha na pétanque, hotelový trezor, sluneční terasa, zahrada, vyhříváná lyžařna, vyhrazené prostorné venkovní parkoviště. **STRAVOVÁNÍ:** **snídaně** – kontinentální bufet včetně nápojů (slané i sladké pokrmy); **večeře** – výběr ze 4 až 5 menu: servírovaný první a druhý chod; přílohy, saláty, dezert a ovoce formou bufetu, voda v ceně, ostatní nápoje za poplatek. **POPIS POKOJŮ:** pokoje pro 1 až 5 os. – 3. lůžko zpravidla formou přistýlky nebo gauče, 4. a 5. lůžko zpravidla formou palandy (kromě 2 pokojů), terasa či balkon. **VYBAVENOST POKOJŮ:** TV sat, telefon, fén, internet WI-FI*.



PRO JEDNODUCHOST

HOTOVÁ KALKULACE!
na 10.02.–16.02. a 24.02.–02.03.

V ceně: 6 nocí s polopenzí,
5 ti denní skipas, dětský klub Taliánek,
ložní a koupelnové prádlo!

dospělá osoba:	12 590**
1. dítě 0–6,99 let:	zdarma
1. dítě 7–10 let:	6 090**
1. dítě 10–11,99 let:	8 490**
2. a 3. dítě 0–6,99 let:	zdarma
2. a 3. dítě 7–10 let:	6 090**
2. a 3. dítě 10–11,99 let:	8 490**

**Konečné ceny po odečtu slev na skipasy
a slev na 3.–5. lůžku! Ceny pro děti platí
od 3. lůžka

**Z UVEDENÝCH CEN
PŘI OBJEDNÁVCE
DO 31.10. AŽ**

-11%

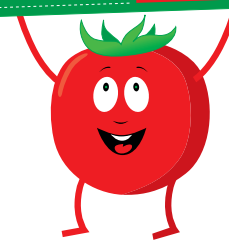

POČET NOCÍ/ DNÍ SKIPASU	POBYTY OD / DO		21.12.	28.12.	06.01.	13.01.	20.01.	27.01.	03.02.	10.02.	17.02.	24.02.	03.03.	10.03.	17.03.	24.03.	31.03.	31.03.	
	TYP UBYTOVÁNÍ	OSOBY	28.12.	06.01.	13.01.	20.01.	27.01.	03.02.	10.02.	16.02.	24.02.	02.03.	10.03.	17.03.	24.03.	31.03.	07.04.		
3/3	pokoj 2	2	6 290		5 390	5 690	5 690	6 290	6 290		6 290		6 290	6 290	5 690	5 690	5 690		
4/4			8 290	nelze	7 190	7 490	7 490	8 290	8 290	nelze	8 290	nelze	8 290	8 290	7 490	7 490	7 490		
5/4			9 590	12 890	8 390	8 790	8 790	9 590	9 590		9 590		9 590	9 590	8 790	8 790	8 790		
6/5			11 590	15 490	9 990	10 590	10 590	11 990	12 590	12 590	12 590	12 590	12 590	11 990	11 990	10 590	10 590	10 590	
7/6			13 490	17 990	11 790	12 290	12 290	13 490	13 990		13 990	nelze	13 990	nelze	13 490	13 490	12 290	12 290	12 290

CENA NA OSOBU ZAHRAJUJE: ubytování ve dvoulůžkovém pokoji na 3, 4, 5, 6 nebo 7 nocí dle ceníku, skipas Friuli Skiregion na 3, 4, 5 nebo 6 dní (rozšíření skipasu na straně 36), polopenze (stejný počet jako noci), ložní a koupelnové prádlo, dětský klub Taliánek v termínu 10.02.–16.02. a 24.02.–02.03. **SLEVOU PRO 3. LŮŽKO – 1. DÍTĚ:** dítě od 0 do 6,99 let: zdarma; **dítě od 7 do 11,99 let:** 750 Kč/noc (28.12.–06.01.), 600 Kč/noc/ostatní termíny. **SLEVOU PRO 4. A 5. LŮŽKO – 2. A 3. DÍTĚ:** děti od 0 do 1,99 let: zdarma; **děti od 2 do 11,99 let:** 750 Kč/noc (28.12.–06.01.), 600 Kč/noc/ostatní termíny. **SLEVOU PRO 3., 4. A 5. LŮŽKO:** ostatní od 12 let: 150 Kč/noc (28.12.–06.01.), 100 Kč/noc/ostatní termíny. **PŘÍPLATKY V RÁMCÍ UBYTOVÁNÍ:** plná penze: 350 Kč/os./noc, dvoulůžkový pokoj obsazený 1 os.: 300 Kč/noc. **SILVESTROVSKÁ VEČEŘE / POVINNÁ ÚHRADA NA MÍSTĚ:** 17,50 €/dítě 6–11,99 let, 35 €/ostatní od 12 let.



středisku



Piancavallo je menší, ale velmi oblíbené lyžařské středisko, které dobře vystihuje slogan SNOW&FUN – kde se snoubí pestrá nabídka sjezdovek všech obtížností s bohatým polyžařským vyžitím. Z jedné strany je středisko obklopeno masivem

Monte Cavallo a z druhé strany nabízí unikátní výhled na Jaderské moře. Tato nejjižněji položená lyžařská oblast Friuli Skiregionu překvapuje špičkovým parkem pro snowboarding a freestyle, ve kterém se koná řada prestižních mezinárodních závodů. Po lyžování o zábavu není nouze, můžete vyzkoušet krytý bruslařský areál*, parta přátel si po domluvě může zahrát míčové sporty v zánovním tělocvičně* opravdu gigantických rozměrů, kterou by Piancavallo mohlo závidět nejedno velkoměsto. Adrenalin můžete doplnit na moderní skibobové dráze (Alpine Coaster) nebo se povozit ve psím spřežení. Nezanedbatelná je i nabídka pro milovníky bílé stopy, pro které je k dispozici 26km upravených běžeckých tras. Pro rodiny s dětmi je v blízkosti hotelu Antares, Casy Stella Montis a hotelu 1301 INN vybudovaný zábavný park Nevelandia se spoustou moderních atrakcí– nafukovačků, sáňkařská dráha a další. Kredit střediska, které se v minulosti řadilo mezi průkopníky umělého vysněžování, podtrhuje slušná nabídka hotelového ubytování v pěším dosahu sjezdovek, v oblíbených zkrácených kombinacích počtu nocí a skipasu a to ve výtečném poměru kvalitativních služeb versus lákavá cena. Středisko je maximálně vhodné pro rodiny s dětmi, lyžařské výcviky a tréninky lyžařských klubů. I v tomto středisku všechny děti narozené v roce 2009 a mladší lyžují zcela zdarma.

VÝHODY STŘEDISKA



Všechny děti do 10 let (narozené 2009 a mladší) lyžují zcela ZDARMA!

- ✓ Všechny ubytovací kapacity v docházkové vzdálenosti od sjezdovek a s dětmi do 6 let (Stella Montis) resp. 7 let (Sporthotel di Piancavallo) kompletně zdarma
- ✓ Ideální středisko pro začátečníky, školní výcviky a lyžařské kluby díky vysokému poměru sedaček a dostatků modrých a červených sjezdovek
- ✓ Možnost rezervace části sjezdovky pro trénink zdarma (mimo víkend)
- ✓ Fantastický snowpark i pro „fajnšmekry“
- ✓ Bohatě možnosti polyžařského vyžití: bruslení, bobová dráha, Nevelandia pro nejmenší, běžecký okruh....
- ✓ Zajímavé finanční podmínky po celou sezónu

MÍSTNÍ VZDÁLENOSTI

Piancavallo–dálnice:	83 km
Piancavallo–Forni di Sopra:	104 km
Piancavallo–Ravascletto:	115 km
Piancavallo–Sella Nevea:	123 km
Piancavallo–Tarvisio:	140 km

ITÁLIE
Friuli skiregion

Piancavallo



Piancavallo–Brno: 656 km
Piancavallo–Praha: 740 km

TECHNICKÉ PARAMETRY STŘEDISKA PIANCAVALLO

Umělé zasněžování	100% lyžařských tratí
Celková délka sjezdových tratí	25 km
Počet sjezdových tratí v km (dle náročnosti)	○ 6 ● 17 ○ 2
Počet sjezdových tratí v ks	13
Počet sjezdových tratí v ks (dle náročnosti)	○ 3 ● 9 ○ 1
Nadmořská výška střediska	1 245–1 865 m.n.m.
Počet běžeckých tratí	26 (1,6 km osvětlený okruh)
Počet přepravních zařízení v ks	12
Druhy a rozlišení přepravních zařízení v ks	6x 1x 5x
Nejdelší sjezdovka	Nazionale / 3,6 km
Lyžařské převýšení	620m

DALŠÍ SLUŽBY

fun park pro snowpark/freestyle, cvičné plácky pro výuku, bobová dráha Alpine coaster, sáňkařská dráha, Nevelandia 1 a 2, lyžařská škola, půjčovny lyžařského a snowboardového vybavení, psí spřežení, tělocvična (míčové sporty), bruslení, organizovaný výstup na sněžnicích a nocleh ve vesnici igloo (1 650 m.n.m.), osvětlená běžecká dráha, noční skialpinismus, jízda s loučemi, boardercross a skicross

Fun park: komponovaný na slunečném místě ve 2 částech: 1. sekce – zábavná, rails, box. 2. sekce – věnovaná expertům, náročnější skoky atd. Park je vybavený ozvučením v síle 8 000 watt. Novinkou je tzv. „wood park“ situovaný mezi stromy, strukturovaný ze dřeva – otevřený nejen pro snowboardisty, ale i lyžaře. Více na www.funkparkpiancavallo.com.



UPŘESNĚNÍ: typický a jednoduše zařízený horský hotel s fantastickou polohou a s kapacitou 42 pokojů pro cca 130 osob. Hotel se skládá ze dvou budov, které jsou vzájemně propojeny tunelem. Pokoje jsou prodávány bez rozlišení. **POLOHA:** Piancavallo, skiareál Piancavallo – 20 m, centrum Piancavalla – 50 m. **VYBAVENOST A SLUŽBY:** recepce, restaurace, bar, společenská místnost s TV sat, internet WI–FI v prostorách baru a restaurace, úschovna lyží a lyžařských bot, terasa, parkoviště. **SPORT A RELAXACE:** stolní fotbal*, stolní tenis*. **STRAVOVÁNÍ:** snídaně – kontinentální bufet včetně nápojů; **večeře** – formou bufetu s výběrem ze 2–3 teplých předkrmů (1 polévka a 1–2 druhy těstovin) a 2 hlavních jídel s přílohou, salátový bufet, dezert či ovoce, voda v ceně, ostatní nápoje za poplatek. **POPIS POKOJŮ:** pokoj 1/2/3/4 – zřídka balkon; 3. a 4. lůžko pevné nebo formou přistýlky. **VYBAVENOST POKOJŮ:** TV LCD sat., telefon, někdy fén.

Sporthotel Di Piancavallo***

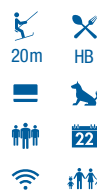

- ▶ Dítě do 7 let ZDARMA!
- ▶ Bezkonkurenční poloha přímo u sjezdovky
- ▶ Oblíbené stravování formou bufetu
- ▶ Voda k večeři v ceně
- ▶ Vánoční termín pro děti do 15 let zdarma!

POČET NOCÍ/ DŇÍ SKIPASU	POBYTY OD / DO	TYP UBYTOVÁNÍ	OSOB	20.12.	26.12.	02.01.	06.01.	13.01.	20.01.	27.01.	03.02.	10.02.	17.02.	24.02.	03.03.	10.03.	17.03.	24.03.
				26.12.	02.01.	06.01.	13.01.	20.01.	27.01.	03.02.	10.02.	17.02.	24.02.	02.03.	10.03.	17.03.	24.03.	31.03.
3/3				6 290**	7 090	6 890	6 290	6 290	6 290	6 690	6 890	nelze	6 890	nelze	6 890	6 690	5 990	5 990
4/4	pokoj 2	2		8 290**	9 390	8 990	8 290	8 290	8 290	8 790	8 990	nelze	8 990	nelze	8 990	8 790	7 990	7 990
6/5				11 990**	13 190	nelze	11 990	11 990	11 990	12 190	12 490	12 490	12 490	12 490	12 490	12 190	11 690	11 690

** až 2 děti do 15 let ZDARMA.

CENA NA OSOBU ZAHRAJUJE: ubytování ve dvoulůžkovém pokoji na 3, 4, či 6 nocí dle ceníku, skipas Friuli Skiregion na 3, 4 nebo 5 dní (možnost rozšíření skipasu na straně 36), polopenze (stejný počet jako nocí), ložní a koupelnové prádlo. **SLEVY PRO 3. A 4. LŮŽKO:** děti od 0 do 6,99 let: zdarma; dítě od 7 do 11,99 let: 200 Kč/noc. ***SPECIÁLNÍ VÁNOČNÍ AKCE V OBDOBÍ 20.12.–26.12.:** AŽ 2 DĚTI DO 14,99 LET UBYTOVÁNÍ ZDARMA! upřesnění: děti od 0 do 10 let (narozené 2009 a mladší) zcela ZDARMA! Děti od 10 do 14,99 let platí pouze skipas (na skipas se nevztahují žádné další slevy); 3 denní skipas: 1890 Kč; 4 denní skipas: 2450 Kč; 5 denní skipas: 2850 Kč. **PŘÍPLATKY V RÁMCI UBYTOVÁNÍ:** jednolůžkový pokoj: 450 Kč/noc, plná penze: 350 Kč/os./den, **silvestrovská večeře / povinná úhrada:** 15 €/osoby od 7 let (platba na místě), dětská postýlka: 300 Kč/noc.



41



Casa Stella Montis**



- ▶ **Dítě do 6 let zdarma!**
- ▶ Mimořádné výhodné ceny v pokoji pro 4–6 os.
- ▶ Skupinové zájezdy na míru!
- ▶ Pěší dostupnost od skiareálu

UPŘESNĚNÍ: zrekonstruovaný, praktický a jednoduše vybavený penzion s kapacitou 180 lůžek maximálně vhodný pro skupiny a nenáročné klienty. **POLOHA:** Piancavallo, skiareál Piancavallo – 200m, centrum – 700m. **VYBAVENOST A SLUŽBY:** recepce, bar, jídelna, TV místnost, velké společenské prostory, internet WI-FI v prostorách recepce, úschovna lyží, výtah, vyhrazené venkovní parkoviště. **SPORT A RELAXACE:** stolní fotbal*, stolní tenis*. **STRAVOVÁNÍ:** **snídaně** – kontinentální bufet včetně nápojů; **večeře** – formou samoobslužné jídelny s výběrem ze 3 teplých předkrmů (1 polévka a 2 druhy těstovin), 2 hlavních jídel s přílohou, salátový bufet, dezert či ovoce formou bufetu, voda v ceně, ostatní nápoje za poplatek. **POPIS POKOJŮ:** **pokoje pro 1 až 6 os.** – zpravidla balkon (pokoje ve 2. a 3. patře). 3.–6. lůžka zpravidla pevná a formou palandy, sociální zařízení.

POČET NOCÍ/ DNÍ SKIPASU	POBYTY OD / DO		16.12.	23.12.	30.12.	06.01.	13.01.	20.01.	27.01.	03.02.	10.02.	17.02.	24.02.	03.03.	10.03.	17.03.	24.03.	31.03.
	TYP UBYTOVÁNÍ	OSOB	23.12.	30.12.	06.01.	13.01.	20.01.	27.01.	03.02.	10.02.	17.02.	24.02.	03.03.	10.03.	17.03.	24.03.	31.03.	
3/3	pokoj 2	2	5 390	6 290	6 290	5 390	5 390	5 490	5 990	5 990	5 990	5 990	5 990	5 990	5 990	5 990	5 390	5 390
	pokoj 3	3	5 190	5 990	5 990	5 190	5 190	5 290	5 790	5 790	5 790	5 790	5 790	5 790	5 790	5 790	5 190	5 190
	pokoj 4/5/6	4-6	4 890	5 790	5 790	4 890	4 890	4 990	5 590	5 590	5 590	5 590	5 590	5 590	5 590	5 590	4 890	4 890
4/4	pokoj 2	2	6 990	8 090	8 090	6 990	6 990	7 090	7 890	7 890	7 890	7 890	7 890	7 890	7 890	7 890	6 990	6 990
	pokoj 3	3	6 790	7 790	7 790	6 790	6 790	6 890	7 590	7 590	7 590	7 590	7 590	7 590	7 590	7 590	6 790	6 790
	pokoj 4/5/6	4-6	6 390	7 490	7 490	6 390	6 390	6 490	7 290	7 290	7 290	7 290	7 290	7 290	7 290	7 290	6 390	6 390
7/6	pokoj 2	2	11 290	12 890	12 890	11 290	11 290	11 490	12 690	12 690	12 690	12 690	12 690	12 690	12 690	12 690	11 290	11 290
	pokoj 3	3	10 790	12 390	12 390	10 790	10 790	10 990	12 190	12 190	12 190	12 190	12 190	12 190	12 190	12 190	10 790	10 790
	pokoj 4/5/6	4-6	10 290	11 890	11 890	10 290	10 290	10 490	11 690	11 690	11 690	11 690	11 690	11 690	11 690	11 690	10 290	10 290

CENA NA OSOBU ZAHRAJUJE: ubytování ve 2–6 ti lůžkovém pokoji na 3, 4 a 7 nocí dle ceníku, skipas Friuli Skiregion na 3, 4 nebo 6 dní (rozšíření skipasu níže), polopenze (stejný počet jako nocí), ložní prádlo. **SLEVA PRO 3. AŽ 6. LŮŽKA:** děti od 0 do 5,99 let: zdarma. **PŘÍPLATKY V RÁMCI UBYTOVÁNÍ:** koupelnové prádlo: 150 Kč/os., jednolůžkový pokoj: 450 Kč/noc (k ceníku pokoje 2), plná penze: 350 Kč/os./den, **silvestrovská večeře / povinná úhrada:** 15 €/osoby od 6 let (platba na místě), dětská postýlka: 300 Kč/noc. **DŮLEŽITÉ UPOZORNĚNÍ:** skupinové nabídky na míru žádejte v CK!

PLATNOST SKIPASU FRIULI SKIREGION skipas je platný neomezeně v těchto skiareálech:

Tarvisio
Sella Nevea/ Bovec
Ravascletto/ Zoncolan

Piancavallo
Forni di Sopra

Friuli Skiregion 2018/2019 Skipasy

Slevy a příplatky v rámci skipasů

ZDARMA

Výjezd/sjezd na Monte Lussari a Sella Nevea při pobytu na 3 a více nocí je v ceně zájezdu u všech kapacit na Monte Lussari a na horské chatě Gilberti.

SLEVA 400 Kč

Sleva o 1 lyžařský den méně:
–400 Kč/u všech variant skipasů dospělé osoby

POBYT NA 2 A 3 NOCI / ZÁKLADNÍ SKIPAS NA 3 DNY

PLOŠNÁ PLATNOST	DĚLKA PLATNOSTI	VĚKOVÁ KATEGORIE	22.12.–06.01.	
			06.01.–27.01. od 17.03.	27.01.–17.03.
Friuli Skiregion	3 dny	dospělý	zahrnut v základní ceně	
		junior	–300	
	4 dny	dospělý	500	650
		junior	100	
nelyžař a kategorie bimbo, senior nad 75			–1 350	–1 900

POBYT NA 4 A 5 NOCÍ / ZÁKLADNÍ SKIPAS NA 4 DNY

PLOŠNÁ PLATNOST	DĚLKA PLATNOSTI	VĚKOVÁ KATEGORIE	22.12.–06.01.	
			06.01.–27.01. od 17.03.	27.01.–17.03.
Friuli Skiregion	4 dny	dospělý	zahrnut v základní ceně	
		junior	–400	
	5 dní	dospělý	450	650
		junior	0	
	6 dní	dospělý	850	1 250
		junior	400	
nelyžař a kategorie bimbo, senior nad 75			–1 700	–2 400

POBYT NA 6 NOCÍ / ZÁKLADNÍ SKIPAS NA 5 DNÍ

PLOŠNÁ PLATNOST	DĚLKA PLATNOSTI	VĚKOVÁ KATEGORIE	22.12.–06.01.	
			06.01.–27.01. od 17.03.	27.01.–17.03.
Friuli Skiregion	5 dní	dospělý	zahrnut v základní ceně	
		junior	–500	
	6 dní	dospělý	450	550
		junior	0	
nelyžař a kategorie bimbo, senior nad 75			–2 100	–2 900

POBYT NA 7 NOCÍ / ZÁKLADNÍ SKIPAS NA 6 DNÍ

PLOŠNÁ PLATNOST	DĚLKA PLATNOSTI	VĚKOVÁ KATEGORIE	22.12.–06.01.	
			06.01.–27.01. od 17.03.	27.01.–17.03.
Friuli Skiregion	6 dní	dospělý	zahrnut v základní ceně	
		junior	–600	
	7 dní	dospělý	400	500
		junior	–100	
nelyžař a kategorie bimbo, senior nad 75			–2 400	–3 300

VĚKOVÉ KATEGORIE SKIPASŮ

Kategorie Dospělý: osoby narozené v letech 1998–1944

Kategorie Junior: osoby narozené v letech 1999–2008

Kategorie Bimbo: děti narozené v roce 2009 (po 31.12.2008) a mladší – **LYŽUJÍ ZADARMO!**

Kategorie Senior nad 75: osoby narozené v roce 1943 (před 01.01.1944) a starší – **LYŽUJÍ ZADARMO!**

pozn. skipas zdarma pro kategorie bimbo a senior nad 75 platí při čerpání skipasu libovolné délky platnosti; k vyzvednutí je nutné předložit doklad o věku a totožnosti osoby. Skipas je nepřenosný, opatřený fotografií formou K-Card a zálohovaný 5€ kaucí.

MAXIMÁLNĚ VÝHODNÉ SKIPASY PRO ŠKOLNÍ KOLEKTIVY (neplatí od 22.12.–06.01.2019) – NABÍDKA PLATÍ PRO MINIMÁLNĚ 15 PLATÍCÍCH STUDENTŮ VE VĚKU DO 17,99 LET S DOZOREM!

NOČNÍ LYŽOVÁNÍ V TARVISIU

(ve spodní části sjezdovky Prampéro)

Není zahrnuto v ceně základního skipasu. Probíhá za příznivého počasí zpravidla **od 8.1. do 8.3.** v tyto dny: **útery: 20.00–23.00 h**
pátek: od 9.00 –23 h (16–23 h je nutné koupit skipas na noční lyžování).

Pozn. skipas na noční lyžování není zprostředkován CK, zvýhodněnou cenu skipasu podmíněnou předložením standardního vícedenního skipasu žádejte na pokladně skipasárny na Monte Lussari, aktuální informace sledujte na www.tarvisio.cz





SLOVINSKO
Julské Alpy

Kranjska gora



Kranjska gora–Brno: 507 km
Kranjska gora–Praha: 570 km

TECHNICKÉ PARAMETRY STŘEDISKA KRANJSKA GORA

Umělé zasněžování	100 % lyžařských tratí
Celková délka sjezdových tratí	15,2 km
Délka sjezdových tratí v km (dle náročnosti)	○ 8,5 ● 3,3 ○ 3,4
Počet sjezdových tratí	21 ks
Počty sjezdových tratí (dle náročnosti)	○ 14x ● 3x ○ 4x
Nadmořská výška střediska	810–1 570 m.n.m.
Počet běžeckých tratí	40 km
Počet přepravních zařízení	19 ks
Druhy a rozlišení přepravních zařízení	7x 12x
Nejdelší sjezdovka	Macesnovec/1900 (skiareál Rateče), Veliká dolina/1237 (skiareál Podkoren 2)

středisku



Nejznámější a technicky nejpokročilejší slovinské lyžařské středisko v Julských Alpách, které leží na hranici 3 států: Itálie, Rakousko, Slovinsko a na pomezí Triglavského národního parku. Již tradičně patří ke každoročním pořadatelům Světového poháru mužů ve slalomu a obřím slalomu v Podkorenu. Centrem skoků na lyžích je pak 6 km vzdálená Planica, na jejímž mamutím můstku Letalnica již padlo několik světových rekordů. Kranjska Gora je představitelem dokonale skloubených ubytovacích služeb s bohatým stravováním a wellness vyzítím. Na své si tu přijdou zejména rodiny s dětmi díky pestré paletě nenáročných sjezdovek. I když leží v nadmořské výšce „pouhých“ 810 m pod severním svahem Vitranca, tak zdejší poměrně studené klima s dostatkem sněhových srážek umožňuje spolehlivé lyžování od vánoc do konce března. Obrovskou předností střediska je poloha většiny ubytovacích kapacit přímo u sjezdovek. Pro vyznavače bílé stopy se zde nabízí 40 km upravených běžeckých tratí všech náročností. Další výhodou je velmi atraktivní vzdálenost z ČR a navíc většinu cesty projedete po pohodlné dálnici. Zajímavostí je netradiční sleva v hotelu pro dítě na 2. pevném lůžku ubytované společně s jednou dospělou osobou! Loňskou novinkou je atraktivní skipas Slovenian Alps, na který můžete lyžovat ve třech zemích – Slovinsku, Rakousku a Itálii, přesněji v pěti slovinských skiareálech, v jednom rakouském a v italské Sella Neveve za podmínky, že vystoupáte do střediska ze slovinské strany z Bovec. Tento skipas tak zahrnuje celkem 150 km sjezdovek v nadmořské výšce od 569 do 2 293 m, 61 přepravních zařízení! Střediska sice nejsou propojena po lyžích, ale i tak za návštěvu rozhodně stojí. Jedná se o tyto ski resorty: Kranjska Gora, Krvavec, Vogel, Cerklno, Kanin s propojením do italské Sella Neveve a rakouský 3Laendereck. Skipas zprostředkujeme k vybranému zájezdu nebo ušijeme na míru přesně podle vašich představ!

POZNÁMKA

skiareál Kranjska Gora zahrnuje také propojený skiareál Podkoren a další 4 malé vzájemně nepropojené skiareály: Mojstrana, Gozd Martuljek, Planica a Rateče

SKIPAS SLOVENIAN ALPS

zahrnutý v základní ceně zájezdů platí v těchto střediscích:

- Kranjska Gora
- Krvavec
- Vogel
- Cerklno
- Kanin–Sella Neveve (SLO – I)
- 3Laendereck (A)

MÍSTNÍ VZDÁLENOSTI

Kranjska Gora–Jesenice / dálnice:	18 km
Kranjska Gora–Podkoren:	3 km
Kranjska Gora–Tarvisio:	19 km
Kranjska Gora–3Laendereck:	24 km
Kranjska Gora–Gerlitzten:	31 km
Kranjska Gora–Sella Neveve:	34 km
Kranjska Gora–Bovec:	45 km
Kranjska Gora–Nassfeld:	62 km
Kranjska Gora–Vogel:	76 km
Kranjska Gora–Krvavec:	85 km
Kranjska Gora–Cerklno:	93 km

DALŠÍ SLUŽBY

cvičné plácky pro výuku lyžování, sáňkařská dráha, noční lyžování, sáňkování, skialpinismus, bruslení u hotelu Kompas, kongresová turistika, lyžařská škola, půjčovny lyžařského a snowboardového vybavení, psí spřežení, fitness, wellness, plavecký bazén (v hotelu Kompas), kasino, diskotéka, eskymácká vesnička – igloo bar a restaurace, organizované túry na sněžnicích a další

NÁŠ TIP

vzhledem ke strategické poloze Kranjske Gory vyzkoušejte také lyžování v italském Tarvisiu či Sella Neveve. Skipasy Vám nakombinujeme na míru za exkluzivní ceny!

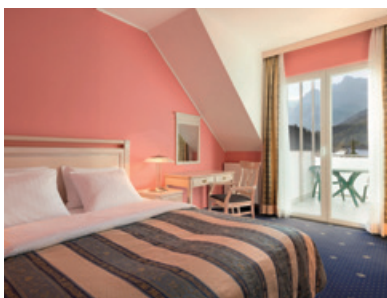

42

UPŘESNĚNÍ: 4* architektonicky považovaný za nejkrásnější hotel v samém srdci Kranjske Gory. Hotel nabízí 110 komfortních pokojů a je v pěší vzdálenosti od sjezdovek i pěší zóny. **POLOHA:** Kranjska Gora, skiareál Kranjska Gora – 100 m, centrum Kranjske Gory – 0 m. **VYBAVENOST A SLUŽBY:** vstupní hala s recepcí, restaurace, malý kongresový sál, pizzerie Napoli, vyhlášená kavárna London, noční bar Legende v irském stylu (specializovaný na velký výběr whisky a piva) – s karaoke, s živou hudbou a 2 x kulečnickem*, úschovna lyží a lyžařských bot, výtah, hotelový trezor, internet point*, internet WI–FI, vyhrazené parkoviště, garáž*. **SPORT A RELAXACE:** volný vstup do Aqua Larix v hotelu Ramada Resort (ex Larix) a bazénu v hotelu Kompas. **STRAVOVÁNÍ:** snídaně – kontinentální bufet včetně nápojů; **večeře** – bohatý bufet (teplé i studené pokrmy, zpravidla 3 hlavní jídla, přílohy, saláty, deserty, ovoce), nápoje za poplatek. **POPIS POKOJŮ:** pokoje pro 1 až 4 os. – 3. a 4. lůžko formou přistýlky, zpravidla balkon; na vyžádání různé typy pokojů: **standard, superior, 2 speciální pokoje pro alergiky, 2 prostorné pokoje De Luxe** s vodním lůžkem. **VYBAVENOST POKOJŮ:** TV sat, telefon, minibar, trezor, internet WI–FI, zpravidla fén a rychlovarná konvice

Ramada hotel & suites ****

(ex Prisank)



- 100m
- HB
- WiFi
- 22
- Family

- ▶ Nejvýhodnější cenové podmínky z hotelů v Kranjske Gory
- ▶ Vysoký komfort a kvalita po všech směrech
- ▶ Bohatě stravování formou bufetu
- ▶ Ideální poloha k lyžařské nabídce i večerní zábavě

43



Hotel Ramada Resort****

(ex Larix)



- ▶ Nejlepší lyžařský hotel ve Slovinsku
- ▶ Jediné relaxační zázemí
- ▶ Vynikající strava formou bufetu – vybere si opravdu každý
- ▶ Ideální volba pro náročné a kongresovou turistiku



UPŘESNĚNÍ: mimořádně kvalitní a osvědčený 4* hotel s dokonalou relaxační zónou a se 118 pokoji. **POLOHA:** Kranjska Gora, skiareál Kranjska Gora – 20m, centrum Kranjske Gory – 100m. **VYBAVENOST A SLUŽBY:** recepcie, restaurace, aperitiv bar, venkovní bar, kavárna s krbem a živou hudbou, společenská místnost, kasino, 5 x konferenční místnost (s kapacitou 15–250 osob), sluneční terasa, prodejna suvenýrů, půjčovna sportovních potřeb*, lyžařská škola*, internet WI–FI, úschovna lyží a lyžařských bot, výtah, hotelový trezor, parkování. **SPORT A RELAXACE:** wellness centrum Aqua Larix – komplex krytých bazénů o celkové ploše 400 m², vířivky, vodotrysky, dětský bazén, skluzavka, 4 x sauna* (2 x finská, 2 x turecká), 1 x infrasauna*, pára*, relaxační koutek s lehátky, solárium*, masáže*, nabídka řady zdravotních/lázeňských kúr a kosmetických služeb*, venkovní kluzišť (za příznivého počasí), kulečnick*, šipky*. Volný vstup do krytého bazénu v hotelu Kompas (100m od hotelu Ramada Resort). **STRAVOVÁNÍ: snídaně** – kontinentální bufet včetně nápojů (široká nabídka slaných a sladkých pokrmů); **večeře** – bohatý bufet (teplé i studené pokrmy, zpravidla 3 hlavní jídla, přílohy, saláty, dezerty, ovoce); nápoje za poplatek. Na vyžádání lze dietní strava. **POPIS POKOJŮ: pokoje pro 1 až 3 os.** – na vyžádání různé typy pokojů, které se liší velikostí a výhledem z pokoje. 3. lůžko formou přistýlky, zpravidla balkon; **pokoj standard village** – klasický pokoj pro 2 osoby bez výhledu na sjezdovky; **pokoj superior** – prostornější pokoj než standard village, na vyžádání s výhledem na sjezdovky. **VYBAVENOST POKOJŮ:** TV sat, rádio, telefon, minibar, fén, internet WI–FI.

44



Hotel Kompas****



- ▶ Špičkový hotel s bohatým zázemím a bazénem
- ▶ Moderní zrekonstruované pokoje
- ▶ Výborná strava formou bohatého bufetu
- ▶ Náš tip pro firemní akce



UPŘESNĚNÍ: moderní 4* hotel s velkým bazénem a se 151 komfortními pokoji a 5 rodinnými suitami. **POLOHA:** Kranjska Gora, skiareál Kranjska Gora – 100m, centrum Kranjske Gory – 300m. **VYBAVENOST A SLUŽBY:** vstupní hala s recepcí, 2 x restaurace (klasická renovovaná restaurace pro 300 osob nebo typická slovinská restaurace „Florjana“), aperitiv bar, noční bar, zimní zahrada, sluneční terasa, multifunkční kongresová hala až pro 360 osob (může být rozdělena na 3 malé kongresové centra), další kongresová místnost (pro 80 osob) a 2 zasedací místnosti (pro 40 a 25 osob), dětský koutek, úschovna lyží a lyžařských bot, výtah, hotelový trezor, prádelna, směnárna, internet WI–FI, vyhrazené parkoviště, garáž*. **SPORT A RELAXACE:** vnitřní bazén, dětský bazén s tobogánem, vířivka pro 10 osob*, 2 x finská sauna*, 1 x pára*, masáže*, fitness centrum, volný vstup do Aqua Larix v hotelu Larix (100m od Kompassu), solárium*, stolní tenis*. **STRAVOVÁNÍ: snídaně** – kontinentální bufet včetně nápojů; **večeře** – bohatý bufet (teplé i studené pokrmy, zpravidla 3 hlavní jídla, přílohy, saláty, dezerty, ovoce), nápoje za poplatek. **POPIS POKOJŮ: pokoje pro 1 až 4 os.** – 3. a 4. lůžko formou přistýlky, zpravidla balkon; na vyžádání různé typy pokojů: **standard, superior, superior s výhledem na hory, rodinné pokoje suite a prezidentský apartmán.** **VYBAVENOST POKOJŮ:** TV sat, telefon, fén, trezor, internet WI–FI.

SLEVA 400 Kč

POČET NOCÍ/ DNÍ SKIPASU	POBYTY OD / DO		OSOB	01.12.	20.12.	26.12.	02.01.	16.02.	03.03.	11.03.	20.03.	20.03.
	UBYTOVACÍ KAPACITA	TYP UBYTOVÁNÍ		20.12.	26.12.	02.01.	16.02.	03.03.	11.03.	20.03.	24.03.	
4/4	Hotel Ramada & suites (ex Prisank)	pokoj standard	2	8 390	10 490	13 390	10 490	11 190	8 790	8 390	12 890	
	Hotel Ramada resort (ex Larix)			8 690	11 990	15 690	11 990	13 190	9 090	8 690	15 290	
	Hotel Kompas			8 390	10 990	14 390	10 990	11 890	8 790	8 390	13 990	
5/4	Hotel Ramada & suites (ex Prisank)	pokoj standard	2	9 890	12 490	15 990	12 490	13 290	10 290	9 890		nelze
	Hotel Ramada resort (ex Larix)			10 190	14 490	18 990	14 490	15 790	10 690	10 190		
	Hotel Kompas			9 890	12 990	17 290	12 990	14 190	10 290	9 890		
6/5	Hotel Ramada & suites (ex Prisank)	pokoj standard	2	11 890	14 990	19 190	14 990	15 990	12 390	11 890		nelze
	Hotel Ramada resort (ex Larix)			12 190	17 390	22 790	17 390	18 990	12 790	12 190		
	Hotel Kompas			11 890	15 590	20 790	15 590	16 990	12 390	11 890		

POZNÁMKA: nástupní dny mohou být libovolné, standardně je nástupním dnem neděle nebo středa (u varianty 4/4), neděle (u varianty 5/4 a 6/5). Na vyžádání lze pobyt upravit co do počtu nocí za předpokladu: min. 4 noci/ 02.01.–02.03. resp. min 3 noci/ v ostatních termínech a s různou délkou skipasu za předpokladu min. délky skipasu 2 dny. Za příplatek lze vyžádat pokoj vyšší kategorie. **CENA NA OSOBU ZAHRAJUJE:** ubytování ve dvoulůžkovém pokoji standard na 4, 5 a 6 nocí dle ceníku, polopenze (stejný počet jako nocí), skipas Slovenian Alps na 4 nebo 5 dní (možnost rozšíření skipasu a slevy na skipas viz níže), ložní a koupelnové prádlo, volný vstup do bazénu v hotelu Kompas a do Aqua Larix v hotelu Ramada Resort, volný vstup do Casina.

SLEVY PRO 3. A 4. LŮŽKO – POKOJ STANDARD: děti od 0 do 2,99 let: zdarma; děti od 3 do 6,99 let: 600 Kč/noc (01.12.–20.12., 03.03.–20.03.), 800 Kč/noc (20.12.–26.12. a 02.01.–03.03.), 1 100 Kč/noc (26.12.–02.01. a 20.03.–24.03.); děti od 7 do 11,99 let: 400 Kč/noc (01.12.–20.12., 03.03.–20.03.), 550 Kč/noc (20.12.–26.12. a 02.01.–03.03.), 650 Kč/noc (26.12.–02.01. a 20.03.–24.03.); **ostatní od 12 let:** 100 Kč/noc (01.12.–20.12., 03.03.–20.03.), 150 Kč/noc (20.12.–26.12. a 02.01.–03.03.), 250 Kč/noc (26.12.–02.01. a 20.03.–24.03.). **PŘÍPLATKY V RÁMCU UBYTOVÁNÍ: pobytová taxa/ povinná úhrada na místě:** 1,50 €/noc/dítě 7–17,99 let, 3 €/noc/ ostatní od 18 let; jednolůžkový pokoj: 600 Kč/noc; dětská postýlka: 180 Kč/noc, **silvestrovská večeře / povinná úhrada:** 40 €/dítě od 4 do 13,99 let, 75 €/ostatní od 14 let (platba na místě). Skupinové ceny nad 30 osob na vyžádání v CK.

POBYT NA 4 A 5 NOCÍ / ZÁKLADNÍ SKIPAS NA 4 DNY

PLOŠNÁ PLATNOST	DÉLKA PLATNOSTI	VĚKOVÁ KATEGORIE	do 21.12. od 11.03.	
			21.12.–11.03.	
Slovenian Alps	4 dny	dospělý	zahrnut v základní ceně	
		junior, senior	-250	-300
		dítě	-700	-800
	5 dní	dospělý	500	600
		junior, senior	50	
		dítě	-400	-500
	6 dní	dospělý	900	1 000
		junior, senior	450	550
		dítě	-150	-200
nelýžař a kategorie bimbo			-1 900	-2 200

POBYT NA 6 NOCÍ / ZÁKLADNÍ SKIPAS NA 5 DNÍ

PLOŠNÁ PLATNOST	DÉLKA PLATNOSTI	VĚKOVÁ KATEGORIE	do 21.12. od 11.03.		
			21.12.–11.03.		
Slovenian Alps	5 dní	dospělý	zahrnut v základní ceně		
		junior, senior	-350	-400	
		dítě	-800	-950	
	6 dní	dospělý	400	500	
		junior, senior	0		
		dítě	-550	-650	
	nelýžař a kategorie bimbo			-2 250	-2 650

pozn. slevněné skipasy (junior, senior, dítě) nebo skipas zdarma (bimbo) platí při čerpání skipasu libovolné délky platnosti. Dovolujeme si upozornit, že čerpání skipasu zdarma – kategorie bimbo je podmíněno doprovozem právě jedné dospělé osoby se stejným skipasem co do jeho délky a termínu platnosti. Skipas je nepřenosný, formou K-Card a zálohovaný 5€ vratnou kaucí.

VĚKOVÉ KATEGORIE SKIPASŮ

KATEGORIE DOSPĚLÝ: 24–59,99 let; KATEGORIE JUNIOR: 15–23,99 let; KATEGORIE SENIOR: 60 a více let; KATEGORIE DÍTĚ: 6–14,99 let; KATEGORIE BIMBO: děti do 5,99 let **LYŽUJÍ ZADARMO!**

Sleva o 1 lyžařský den méně: -400 Kč/u všech variant skipasu dospělé osoby



středisku



Jedno z největších, technicky dobře vybavených, avšak doposud relativně málo známých slovinských středisek. Nabízí 30km upravených sjezdovek a panoramatické lyžování na slunečných, širokých a převážně červených svazích. Díky slušné nadmořské výšce jsou zde vynikající podmínky pro lyžování na přírodním sněhu. Lyžařská sezóna obvykle začíná v polovině prosince a trvá více než 120 dní do do poloviny dubna; s garancí minimálního počtu 100 lyžařských dní. Svahy jsou rozmanité a vhodné jak pro rekreační a rodinné lyžování, tak i pro sportovní lyžaře s převahou sedačkových lanovek. Bohatá a na Slovinsko neobvyklá výzva v podobě adrenalinových doplňků jako měřené sjezdové úseky, nekonečné freeridy v nedotčené vysokohorské přírodě, výstupy na skialpech či sněžnicích nebo možnost povečeřet v kabinové lanovce při západu slunce. Vynikající ceny lákavých zkrácených balíčků, zpravidla slunečné počasí s výhledy až k moři, téměř poloprázdné sjezdovky mimo víkend a v neposlední řadě vysoká návratnost klientů a vaše pozitivní reference jsou argumenty pro návštěvu tohoto „5ti letého nováčka“ v naší nabídce.

MÍSTNÍ VZDÁLENOSTI

Ambrož pod Krvavcem (skiareál)—dálnice (Villach):	18km
Ambrož pod Krvavcem—dálnice (Graz):	49km
Ambrož pod Krvavcem—Cerklje na Gorenjskem:	9km
Ambrož pod Krvavcem—Ljubljana:	35km
Ambrož pod Krvavcem—Bled:	53km
Ambrož pod Krvavcem—Kranjska Gora:	79km

DALŠÍ SLUŽBY

funpark pro děti, cvičné plácky pro výuku, noční sáňkařská dráha, vyhlášená lyžařská škola, půjčovna lyžařského a snowboardového vybavení, vesnička Igloo v Tihe dolině (1 596 m.n.m.) s barem a restaurací, skibus v ceně skipasu (zajišťuje nepřetržitou a velmi dobře organizovanou dopravu mezi záchytnými parkovišti po cestě nad Cerklje na Gorenjskem a nástupní stanicí kabinové lanovky na Krvavec)

SLOVINSKO
Kamnicko Savinjské Alpy

Krvavec



Ambrož pod Krvavcem—Bmo: 520km
Ambrož pod Krvavcem—Praha: 651km

TECHNICKÉ PARAMETRY STŘEDISKA KRVAVEC

Umělé zasněžování	95 % lyžařských tratí
Celková délka sjezdových tratí	30km
Délka sjezdových tratí v km (dle náročnosti)	○ 7 ● 15 ○ 7 ● 1
Počet sjezdových tratí	24ks
Počty sjezdových tratí (dle náročnosti)	○ 6x ● 13x ○ 5x
Nadmořská výška střediska	690–1 971 m.n.m.
Počet běžeckých tratí	3km
Počet přepravních zařízení	11 ks
Druhy a rozlišení přepravních zařízení	7x 12x 3x
Lyžařské převýšení	1 310m



45

UPŘESNĚNÍ: mimořádná poloha v nadmořské výšce 1 600 m, ideální přístup je kabinovou lanovkou a sedačkou! Kvalitní hotel po rekonstrukci s 26 pokoji a 2 apartmány. **POLOHA:** Tiha Dolina / Cerklje na Gorenjskem – skiareál Krvavec – 20 m (na svah i do hotelu na lyžích). **DŮLEŽITÉ – PARKOVÁNÍ, PŘÍJEZD:** doporučujeme parkování (nehlídané, zdarma) u nástupní stanice kabinové lanovky resp. na odstavných parkovištích podél cesty až do Cerklje, odkud jezdí organizovaný skibus k lanovce (zahrnuto ve skipasu). Příjezd je limitován otevírací dobou kabinové lanovky zpravidla od 8.00 do 16.30 h. Při opožděném příjezdu je nutné autem vystoupat na Planinu Jezercu do nadmořské výšky 1 450 m a odtud pak rolbou či skůtrem při sazbě 5 €/osoba (pro min. 4 osoby) k hotelu. **VYBAVENOST A SLUŽBY:** recepce, restaurace vyhrazená pro hotelové hosty, restaurace se self–servisem pro občedy, bar, TV místnost, velká sluneční terasa, úschovna lyží a lyžařských bot, internet WI–FI v prostorách restaurace, hotelový trezor, prostor pro úschovu zavazadel. **SPORT A RELAXACE:** sauna, infrasauna (v ceně zájezdu je využití sauny omezeno pro 1 osobu na 1 h denně, hodiny se nedají kumulovat), relaxační koutek, biliár*, stolní fotbal*. **STRAVOVÁNÍ:** **snídaně** – kontinentální bufet včetně nápojů; **večeře** – servírovaná polévka, formou bufetu následuje výběr ze 2–3 hlavních jídel, přílohy a saláty formou bufetu, dezert nebo ovoce, nápoje za poplatek. **POPIS POKOJŮ:** pokoje pro 2 až 4 os. – 3. a 4. lůžko zpravidla formou rozkládacího gauče či přistýlky, zřídkka balkon (jen 6 pokojů) Na vyžádání pokoj až pro 8 osob nebo rodinné pokoje a 2 apartmány (prodávány pouze s polopenzí). **VYBAVENOST POKOJŮ:** TV sat, zpravidla fén.

Hotel Krvavec***



- ▶ Až 2 děti do 6 let zdarma
- ▶ Fantastická poloha v samém srdci skiareálu
- ▶ Moderní a stylový hotel!
- ▶ Vysoká návratnost klientů!



NOVINKA
Apartmentový dům Muštrinka**
jen 200 m od hotelu Krvavec.
Více na www.forline.cz

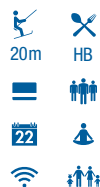

AKČNÍ BALÍČKY

SKIOPENNING

Libovolné termíny od 23.11. do 26.12.!

3/2

- 3x ubytování
- 3x polopenze
- 2 denní skipas Krvavec
- 1x denně vstup do sauny

Cena: **5 490 Kč/os.**

SILVESTR

Libovolné termíny od 26.12. do 02.01.!

4/3

- 4x ubytování
- 4x polopenze
- 3 denní skipas
- 1x denně vstup do sauny
- Silvestrovská večeře a pártý (za předpokladu pobytu 31.12.–01.01.)

Cena: **11 990 Kč/os.**

LYŽAŘSKÝ BALÍČEK

Libovolné termíny od 02.01. do 17.03.

3/2

- 3x ubytování
- 3x polopenze
- 2 denní skipas
- 1x denně vstup do sauny

Cena: **7 390 Kč/os.**

4/3

- 4x ubytování
- 4x polopenze
- 3 denní skipas Krvavec
- 1x denně vstup do sauny

Cena: **9 790 Kč/os.**

FREE SKI

Libovolné termíny od 17.03. do 30.04.!

3/3

- 3x ubytování
- 3x polopenze
- 3 denní skipas Krvavec
- 1x denně vstup do sauny

Cena: **5 290 Kč/os.**

(důležité upozornění na Free ski se nevztahuje včasné sleva, pouze sleva stálého klienta)

POZNÁMKY:

- ▶ všechny uvedené ceny jsou platné pro dospělou osobu ve dvoulůžkovém pokoji
- ▶ všechny balíčky lze upravit na míru co do délky pobytu a skipasu, za předpokladu minimálního počtu nocí a skipasu 3 noci / 2 denní skipas
- ▶ využití sauny je omezeno pro 1 osobu na 1 h denně, hodiny se nedají kumulovat

PŘÍPLATKY V RÁMCÍ UBYTOVÁNÍ: **pobytová taxa – povinná úhrada na místě:** 1,50 €/den/ děti 6–14,99 let, 3 €/noc/ ostatní od 15 let (let (dovolujeme si upozornit, že v době přípravy katalogu nebyla přesná cena stanovena, uvedená cena je pouze orientační. Přesnou výši pobytové taxy uvedeme jakmile bude zřejmá a to prostřednictvím www.forline.cz a následně v odjezdových pokynech před cestou), jednolůžkový pokoj: 600 Kč/noc, plná penze: 350 Kč/den, dětská postýlka: 300 Kč/noc, **další den skipasu:** 800 Kč/dospělá osoba, 450 Kč/ dítě (narozené v letech 2012) – 14,99 let. **SLEVY PRO 3. A 4. LŮŽKO:** **děti od 0 do 5,99 let:** zdarma; **děti od 6 do 9,99 let:** –50%; **děti od 10 do 14,99 let:** –40%.

DĚTI DO **10** LET LYŽUJÍ
ZDARMA!

ve střediscích Tarvisio, Sella Nevea, Ravascletto/Zoncolan,
Forni di Sopra, Piancavallo

AHOJ DĚTI,
JSEM TALIÁNEK A NAUČÍM
VÁS LYŽOVATI POJEĎTE SE MNOU
DO FORNI DI SOPRA NEBO SELLA NEVEI
A ZAŽIJEME SPOLU SPOUSTU
ZÁBAVY.

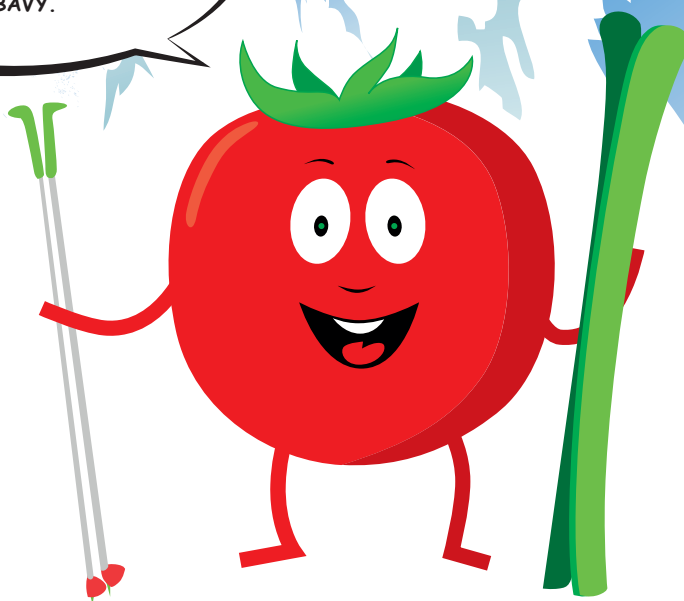

Taliánek

**JARNÍ PRÁZDNINY
S DĚTSKÝM KLUBEM TALIÁNKEM
V PROSLUNĚNÝCH ITALSKÝCH ALPÁCH!**

**PRO DĚTI LEGRACE A LYŽOVÁNÍ,
PRO RODIČE POHODA A LELKOVÁNÍ!**

/Více informací na straně 4/