

forline

TOUR

Dominikánské náměstí 8, 602 00 Brno | tel.: +420 515 915 290

mobil: +420 603 189 147 | e-mail: tour@forline.cz

www.forline.cz

KATALOG ZÁJEZDŮ

ZIMA 2017 / 18

ITÁLIE / SLOVINSKO



ITÁLIE

Tarvisio	5–15
Sella Nevea/Bovec	16–17
Ravascletto/Zoncolan	18–27
Forni di Sopra	28–29
Piancavallo	30–31
Skípasy Friuli Skiregion	31
Tarvisio v létě	32

SLOVINSKO

Kranjska Gora	33–34
Krvavec	35

POBYTOVÁ TAXA

Pobytová taxa co do její výše a úhrady se liší země od země, region od regionu. Dovolujeme si proto upozornit, že pobytová taxa u zájezdů ve Friuli Skiregionu (Tarvisio, Sella Nevea, Ravascletto/ Zoncolan, Piancavallo a Forni di Sopra) není zahrnutá v ceně zájezdu. V době přípravy katalogu ve střediscích výše uvedených nebyla oficiálně stanovena, o jejím zavedení se stále spekuluje. Její výše se zpravidla pohybuje v rozmezí mezi 1–1,50 €/os./noc a je splatná ubytovateli přímo na místě v €. O jejím případném zavedení budeme informovat prostřednictvím www.forline.cz a v odjezdových pokynech před cestou. Ve Slovinsku (v Kranjské Goře a Krvavci) již pobytová taxa funguje řadu let a je formou povinného příplatku v místě ubytování. Její výši naleznete u konkrétní kapacity v informacích pod ceníkem.

Děkujeme za pochopení.

CESTOVÁNÍ BEZ RIZIKA

Dovolujeme si upozornit, že naše cestovní kancelář je řádně pojištěna pro případ insolvence dle ustanovení zákona č. 159/1999 sb. v platném znění. Certifikát pojištění je umístěn na internetových stránkách www.forline.cz v záložce „Důležité informace – Pojištění – Pojištění CK“. Všechny ceny uvedené v tomto katalogu zahrnují zákonné pojištění.

Naše cestovní kancelář je členem

Asociace cestovních kancelářů a agentur.





DŮLEŽITÉ UPOZORNĚNÍ

Veškeré informace uvedené v katalogu a na webu FOR–LINE TOUR vycházejí ze skutečností známých či předpokládaných v době přípravy katalogu. Z tohoto důvodu si dovolujeme upozornit na možnost některých odlišností od skutečností a vyhražujeme si právo na možnost jejich dodatečné změny. Tiskové chyby v katalogu a na webu jsou vyhrazeny.

Ceny zájezdů uvedené v tomto katalogu byly kalkulovány na základě kurzů devizových trhů ČNB platných ke dni 21. 08. 2017.

Copyright: veškeré fotografie i další údaje v tomto katalogu podléhají ochraně dle příslušných předpisů práva duševního vlastnictví a jakékoliv jejich využití nad rámec povolený právními předpisy je možné jen po předchozí dohodě s CK FOR–LINE tour.

POUŽITÉ SYMBOLY

 přibližná vzdálenost od nejbližšího „sjezdářského“ areálu	 stravování zahrnuté v základní ceně: BB – snídaně HB – polopenze FB – plná penze	 speciální podmínky pro skupiny, žádejte v CK	 možnost čerpat pobyty s jinými nástupními dny i s jinou délkou pobytu a skipasu
 povolena malá domácí zvířata	 garáž	 platební karta	 internet v objektu
 bezbariérový přístup	 výtah	 wellness	 kapacita vhodná pro rodiny s dětmi
 včasný nákup 9%	 1–2 děti min. do 4,99 let ZDARMA	 Dětský klub	

* označení * služba za příplatek

** poznámka

VÁŽENÍ KLIENTI,

s potěšením s vámi vstupujeme do **13. lyžařské sezóny!** Jsme rádi, že i v době internetu jste našli chuť otevřít tištěný katalog a pročit co jsme pro vás připravili. Vaši volby a důvěry si velmi ceníme. V tomto katalogu Vám nabízíme lyžařskou zimní dovolenou do Itálie a Slovinska na vlastní dopravu. Pro skupiny však nabízíme autobusovou dopravu se spolehlivými dopravci za více než zajímavé podmínky!

Pro ty z vás, kteří objednájí včas a zaslouhují zájezd do **31.10.2017** máme připravené zajímavé slevy až do výše **11%!** Pro skupiny jsme připraveni vytvořit zájezd dle vašich požadavků za podmínek nad rámec tohoto katalogu, proto budeme rádi, když nás oslovíte! Dalším letošním lákadlem je rozšířená nabídka zkrácených pobytů a u velké většiny kapacit i s libovolným nástupním dnem, tedy jsme schopni „ušít zájezd na míru“! Většina námi nabízených středisek patří z pohledu lyžaře mezi kilometrově menší a jsou tedy ideální volbou pro rodiny s dětmi, školní kurzy, sportovní kluby, firemní teambuldingy, prodloužené víkendy, zkrácené pobyty a to už jen pro svoji velmi **atraktivní vzdálenost z České republiky zejména Moravy.** Velmi příznivou zprávou (platí

pro střediska Tarvisio, Sella Nevea, Ravascletto/Zoncolan, Piancavallo a Forni di Sopra) je zachování dětského skipasu kategorie bimbo **ZDARMA**, pro všechny **děti narozené v roce 2008 a mladší a udržení nízkých cen oproti předložku většiny zájezdů v měsíci lednu** respektive v období mezi 08.01. až 28.01.2018.

Již každoročně se specializujeme a rozšiřujeme oblast italského Friuli Skiregionu a jemu přilehlé destinace ve Slovinsku. Osobně místa pravidelně navštěvujeme a kapacity dobře známe. Zakládáme si na férové informovanosti, i proto nás tolik těší rostoucí zájem o tato zatím nepřítis známá střediska. Rozšířenou nabídku zájezdů i do jiných středisek pak pravidelně doplňujeme na našich www.forline.cz. K lepší orientaci jsme vytvořili specializované mikroweby www.tarvisio.cz a www.ravascletto.cz, letos navíc doplněné i v anglické verzi. Pevně věříme, že i v sezóně 2017/2018 společně zdoláme kilometry nádherně upravených sjezdovek a že nám bude k tomu přát slunečné počasí a napadne dostatek sněhu!

Váš kolektiv CK FOR–LINE tour



CESTOVNÍ POJIŠTĚNÍ

V ceně zájezdu není zahrnuto žádné cestovní pojištění. Pro váš klid a pohodlí doporučujeme využít naším prostřednictvím nabídky pojišťovny UNIQA. Nabízíme Vám tyto 2 druhy pojištění:

- ▶ **POJIŠTĚNÍ K5** **33 Kč/os./den**
- ▶ **POJIŠTĚNÍ SE STORNEM K5S** **36 Kč/os./den**

Pojištění storna lze sjednat nejpozději měsíc před uskutečněním zájezdu.

SAZBY POJIŠTĚNÍ A POJISTNÉ ČÁSTKY	K5	K5S
Pojištění léčebných výloh a asistenčních služeb celkem	5 000 000	5 000 000
Pojištění léčebných výloh	5 000 000	5 000 000
Pojištění asistenčních služeb, repatriace pojištěného celkem	5 000 000	5 000 000
– Zachraňovací náklady	1 500 000	1 500 000
– Náklady na vyslání opatrovníka	100 000	100 000
– Náklady na předčasný návrat z pojištěné cesty	100 000	100 000
– Náklady vzniklé zmeškáním veřejného dopravního prostředku	100 000	100 000
– Náklady na právní pomoc v zahraničí včetně jejího zprostředkování	100 000	100 000
– Náklady vzniklé ztrátou cestovních dokladů	100 000	100 000
– Odškodnění v případě zadržení pojištěného při únosu letadla nebo busu	100 000	100 000
– Zprostředkování finanční pomoci pojištěnému	100 000	100 000
– Náklady vzniklé zpožděním zavazadel	–	5 000
– Náklady vzniklé zpožděním letu	–	5 000
Úrazové pojištění – smrt následkem úrazu	150 000	150 000
Úrazové pojištění – trvalé následky úrazu (od 10%)	300 000	300 000
Úrazové pojištění – nemocniční odškodné (za 1 den)	300	300
Pojištění odpovědnosti za škodu na zdraví a věci třetí osoby	1 000 000	1 000 000
Pojištění zavazadel – celkový limit plnění	15 000	15 000
Pojištění zavazadel – jedna věc max.	5 000	5 000
Pojištění storna zájezdu – 80 % ze storno poplatku, max.	–	15 000
Pojištění nevyužitě dovolené	–	15 000

Doporučujeme také pojištění právní ochrany u pojišťovny D.A.S. Po dobu pojištění můžete na Vaši dovolenou využít non–stop tísňovou linku právníka. Jako příklad využití této pojistky uvádíme: v Alpách se při lyžování srazíte s jiným lyžařem, přičemž dojde ke zranění Vás obou. Následně obdržíte předvolání k soudu pro trestný čin ublížení na zdraví z nedbalosti. Právní ochrana vám zajistí úhradu obhájce i cestu k soudu, bude–li vaše přítomnost u jednání nutná.

Jednotná sazba pro dospělé osobu pro 1–11 dní je 180 Kč/os.

Jednotná sazba pro rodinu (skupina maximálně 2 dospělých a maximálně 3 dětí bez ohledu na rodinné vztahy) **pro 1–11 dní je 380 Kč/rodina**

Podrobnější informace k pojištění i ke smluvním podmínkám žádejte v cestovní kanceláři.



Možnost zakoupení dárkových poukázů v hodnotě **500Kč, 1 000Kč, 2 000Kč a 5 000Kč.**

Akceptujeme poukázky

Holiday/PASS nebo univerzální FlexiPASS, Ticket Benefits Holiday a Multi nebo Ticket Compliments

TERMÍNY JARNÍCH PRÁZDNIN 2018 ▶

04.02.–11.02.	Praha 1 až 5, Blansko, Brno–město, Brno–venkov, Břeclav, Hodonín, Vyškov, Znojmo, Domažlice, Tachov, Louny, Karviná
11.02.–18.02.	Praha 6 až 10, Cheb, Karlovy Vary, Sokolov, Nymburk, Jindřichův Hradec, Litoměřice, Děčín, Písek, Frýdek–Místek
18.02.–25.02.	Kroměříž, Uherské Hradiště, Vsetín, Zlín, Praha–východ, Praha–západ, Mělník, Rakovník, Plzeň–město, Plzeň–sever, Plzeň–jih, Hradec Králové, Teplice, Nový Jičín
25.02.–04.03.	Česká Lípa, Jablonec nad Nisou, Liberec, Semily, Havlíčkův Brod, Jihlava, Pelhřimov, Třebíč, Žďár nad Sázavou, Kladno, Kolín, Kutná Hora, Písek, Náchod, Bruntál
04.03.–11.03.	Mladá Boleslav, Příbram, Tábor, Prachovice, Strakonice, Ústí nad Labem, Chomutov, Most, Jičín, Rychnov nad Kněžnou, Olomouc, Šumperk, Opava, Jeseník
11.03.–18.03.	Benešov, Beroun, Rokycany, České Budějovice, Český Krumlov, Klatovy, Trutnov, Pardubice, Chrudim, Svitavy, Ústí nad Orlicí, Ostrava–město, Prostějov

Vánoční prázdniny: sobota 23.12.2017–úterý 02.01.2018. Vyučování začne ve středu 03.01.2018. **Poletní prázdniny:** pátek 02.02.2018. **Velikonoční prázdniny:** čtvrtek 29.03.2018–pátek 30.03.2018. Vyučování začne v úterý 03.04.2018.

SLEVY 2017/18

označení kapacity	datum uzavření smlouvy o zájezdu a uhrazení zálohy 30% z celkové ceny zájezdu do 31.10.		datum uzavření smlouvy o zájezdu od 1.11. do 30.11.	datum uzavření smlouvy o zájezdu od 1.12. a dále
			všechny ubytovací kapacity	
STÁLÝ KLIENT**	11%	7%	5%	
NOVÝ KLIENT	9%	5%	3%	—

**Stálým klientem se rozumí klient, který se zúčastnil alespoň jednoho z našich zájezdů v posledních 5 zimních či letních sezónách.

SENIORSKÁ SLEVA	SKUPINOVÉ SLEVY	ZDARMA ZDARMA DÍTĚ ZDARMA
<p>Slevu 400 Kč z ceny zájezdu poskytneme klientům, kteří dosáhnou hranici 65 let věku v době konání zájezdu.</p> <p>Slevu nelze sčítat se včasnou slevou do 31.10.2017.</p>	<p>Pro skupiny, školní zájezdy, sportovní kluby, firemní akce či jen větší partu přátel nabízíme speciálně zvýhodněné nabídky ušité přímo na míru. Neváhejte se prosím obrátit s požadavkem přímo v CK na email: prodej@forline.cz a využijte výhodněji! Skupinou se rozumí minimálně 20 platících osob.</p>	<p>Kapacity označené vyznačenými symboly nabízí 1 až 2 děti zdarma minimálně do nedovršených 5 let věku dítěte. Tzn. veškeré služby zahrnuté v základní ceně jako ubytování, základní stravování a skipas jsou zdarma. Podmínkou je ubytování 1 až 2 dětí na 3. a 4. lůžku se 2 plně platícími osobami.</p>

Včasné slevy a slevy stálého klienta jsou vypočítány z tabulkové ceny po odečtení příslušných slev na ubytování a skipas a bez volitelných příplatků v rámci ubytování a skipasu. Nelze je sčítat s jinými slevami ani se slevou last minute. Slevu nelze uplatnit zpětně na již zakoupený zájezd.



PŘEHLED RODINNÝCH HOTELŮ



ZEMĚ	LYŽAŘSKÁ OBLAST	ČÍSLO KAPACITY	NÁZEV KAPACITY	STRANA V KATALOGU	VZDÁLENOST OD SKIARÉÁLU V m	POČET DĚTÍ ZDARMA	ZDARMA DĚTI DO NEDOVRŠENÉHO VĚKU	MAX. SLEVA DO 31.10.	POZNÁMKA
Itálie	Tarvisio	6	Hotel Il Cervo	8	100	2	6	11%	NÁŠ TIP S TALIÁNKEM! Platí pouze v termínu 04.02.–10.02. Platí v termínech do 23.12. a od 11.03.
		7	Hotel Edelhof	9	50	1	8	7%	
		8	Hotel Valle Verde	9	50	2	5	7%	
		9	Sport hotel Bellavista	10	800	2	10	11%	
	Piancavallo	18	Sport hotel Forte	16	80	2	10	11%	NOVINKA / NÁŠ TIP NOVINKA / NÁŠ TIP
		21	Hotel Sportur	19	50	2	7	7%	
		35	Hotel Edelweiss	29	120	2	6	11%	
		36	Hotel I Larici	29	350	2	10	11%	
		37	Sport hotel di Piancavallo	30	20	2	7	11%	
		38	Casa Stella Montis	31	200	2	6	7%	
Slovensko	Kranjska Gora	39/40/41	Ramada Hotel&suites, Ramada Resort, Hotel Kompas	33/34	100/20/100	2	6	7%	Neplatí na Lyžařský balíček
		42	Hotel Krvavec	35	20	2	6	11%	



PRO UCELENÉ SKUPINY ZAJISTÍME
AUTOBUSOVOU DOPRAVU ZA SKVĚLOU CENU!



SLEDUJTE NÁS ON-LINE

www.forline.cz
www.tarvisio.cz
www.ravaschetto.cz
www.piancavallo.cz
www.bibione-italie.cz



Forline Club

karta plná výhod



staňte se našimi klienty a získáte řadu výhod!

JARNÍ PRÁZDNINY S DĚTSKÝM KLUBEM TALIÁNKEM V PROSLUNĚNÝCH ITALSKÝCH ALPÁCH!

Pro děti legrace a lyžování, pro rodiče pohoda a lelkování!



SLEVA AŽ
-11%
jen do 31.10.

Kde se to koná?

04.02.–10.02. hotely Il Cervo a Sport Hotel Forte
Jarní prázdniny měst: Brno, Praha 1 až 5, Blansko, Břeclav, Hodonín, Vyškov, Znojmo, Domažlice, Tachov, Louny a Karviná

18.02.–24.02. Sport hotel Forte
Jarní prázdniny měst: Zlín, Kroměříž, Uherské Hradiště, Vsetín, Praha–východ, Praha–západ, Mělník, Rakovník, Plzeň–město, Plzeň–sever, Plzeň–jih, Hradec Králové, Teplice, Nový Jičín

Na co se děti mohou těšit?

- ✓ na zábavnou výuku lyžování s českými instruktory zaměřenými na děti
- ✓ na animační programy v určené časy – např. bláznivé hry, baby disco, soutěže, hledání pokladu atd.
- ✓ na turnaj v ping-pongu v hotelu Forte
- ✓ na kreativní aktivity (např. hrátky s italskými těstovinami nebo malování na obličej)
- ✓ na napínavé lyžařské závody o cenné medaile

Jak to celé funguje a co je v ceně zájezdu?

- jednoduše si objednáte zájezd na jarní prázdniny do hotelu Il Cervo (Tarvisio) nebo Sport hotelu Forte (Sella Nevea)
- v ceně máte 2x skupinovou výuku lyžování nebo snowboardingu (1 výuka = 90 min, tedy v ceně je 2x90 min)
- 5x animační program pro děti na daném hotelu (z toho 1x lyžařské závody v příslušném lyžařském areálu – animátoři / instruktoři mluví česky)
- termíny výuky jsou určeny na místě, děti budou rozděleny do skupin – seznámení se s rodiči proběhne na úvodní schůzce v 1. den příjezdu ve večerních hodinách (předání potřebných informací, seznámení s týmem)
- animační programy probíhají v blocích dle rozpisu buď před večerí nebo

bezprostředně po ní – přesný program s časovým rozdělením animačního dne najdete aktuálně na hotelové nástěnce CK FOR–LINE tour

- jako rodič nebo zákonný zástupce vyplníte vstupní formulář o svém dítěti
- před zahájením animace nebo lyžařské výuky dítě řádně předáte instruktorovi a po skončení programu si jej ve stanovený čas opět vyzvednete
- minimální počet dětí na skupinovou lyžařskou výuku dané výkonnostní skupiny jsou 4 děti, maximálně však 10 dětí

Pro koho je dětský klub Taliánek určen?
– pro všechny děti ve věku 4–12 let

NEZAPOMEŇTE!

Při objednávce zájezdu uveďte zájem o Taliánek pro vaše dítě či děti a klasifikaci jeho či jejich lyžařských dovedností pro správné rozdělení do skupin. Nezapomeňte také včas objednat individuální lekce ještě před Vaším odjezdem! Zájem o instruktory je veliký a počet hodin je omezený!

a) pokročilý – samostatně jezdí na lyžích/snowboardu v obloucích, jezdí na lyžařském vleku. Potřebuje zlepšovat jízdu v paralelní oblouku a přejít do oblouku carvingového.

b) mírně pokročilý – samostatně se pohybuje na lyžích/snowboardu (chůze do kopce), sjede mírný kopec v pluhovém postavení, občas se mu zdaří oblouk,

bezpečně a samostatně dokáže zastavit. Potřebuje zafixovat základní oblouk v pluhu a přejít do paralelního postavení lyží.

c) začátečník – nikdy nestál na lyžích/snowboardu nebo jen s většími obtížemi. Těžko si sám obouvá výzbroj, špatně se pohybuje na rovině, neumí jezdit na dětském vleku. Potřebuje se zaměřit na základní sebeobsluhu, tj. pohyb na lyžích na rovině či stoupání do kopce, samostatnou jízdu na dětském lanovém vleku nebo dětské pomě a základní oblouk v pluhovém postavení.

Ve spolupráci s lyžařskou školou
ESKIMÁK

Ceníky

Středisko Tarvisio
ubytování Hotel Cervo****
(bližší info o hotelu na str. 8)



Dospělá osoba	13 990Kč
1. a 2. dítě 0–5,99 let (od 3. lůžka)	ZDARMA
3. dítě 0–5,99 let (od 5. lůžka)	4 990Kč
Děti 6–9,99 let (od 3. lůžka)	8 990Kč
Děti od 10 let–19 junior (od 3. lůžka)	11 990Kč
Ostatní od 20 let (od 3. lůžka)	12 490Kč

Středisko Sella Nevea
ubytování Sport Hotel Forte***
(bližší info o hotelu na str. 16)



Dospělá osoba	12 990Kč
1. a 2. dítě 0–9,99 let (od 3. lůžka)	ZDARMA
3. dítě 0–9,99 let (od 5. lůžka)	4 800Kč
Děti 10–11,99 let (od 3. lůžka)	11 290Kč
Juniori od 12 let–19 let	12 490Kč

Ceník individuální výuky lyžování eSKIMÁK
(ev. menších skupin) nad rámec skupinové výuky v ceně zájezdu.
(na ceník lyžařské výuky se nevztahují včasné slevy a slevy stálého klienta)

Počet dětí	1x dvouhodina (1x90 min)	2x dvouhodina (2x90 min)	3x dvouhodina (3x90 min)
1	900Kč	1 700Kč	2 400Kč
2	750Kč	1 400Kč	2 000Kč



Ostředisku



VÝHODY STŘEDISKA

- ZDARMA** Všechny děti do 10 let (narozené 2008 a mladší) lyžují zcela **ZDARMA!**
- ZDARMA** Sporthotel Bellavista – až 2 děti do 10 let ubytování s polopenzí a skipas **ZDARMA!**
- CLUB** Forline club – slevy a služby pro naše klienty!

- ✓ naprosto vyjímčné posvátné místo Monte Lussari s možností ubytování přímo nad sjezdovkou!
- ✓ mimořádná poloha skiareálu u dálnice a pouhých 5,5 h autem z Brna!
- ✓ zkrácené pobyty ušité na míru za více než příznivé podmínky!
- ✓ perfektní a technicky propracovaná sjezdovka Prampero o úctyhodné délce 3,9km
- ✓ fantastické ceny pro skupiny a školní kolektivy nad rámec katalogové nabídky!
- ✓ rodinné středisko a zábava na maximum! Funpark pro děti od 3 do 15 let a bobová dráha o délce 880m! Dětský park se nachází kousek od silnice mezi Tarvisiem a Camporossem, u sedačky Angelo. Kromě sáňkařské a bobové dráhy vyzkoušejte sjezdy na speciálních nafukovacích! Nechybí i malý prostor na bruslení, 2 pojiždné koberce a nafukovací skákadla pro nejmenší!
- ✓ Animační programy a lyžařský instruktor ve vybraných termínech jarních prázdnin Brna a Zlína

Lyžařské středisko Tarvisio spadá do regionu Friuli Venezia Giulia a nachází se v severovýchodním cípu Itálie v srdci Julských Alp na pomezí Itálie, Rakouska a Slovinska. Díky této atraktivní poloze se nabízí kromě lyžování v Tarvisiu a na Monte Lussari či nedaleké Sella Nevee (platné na tentýž skipas) i možnost vyzkoušet svahy ve slovinské Kranjské Goře a asi 30 minut vzdáleném rakouském Nassfeldu. Pro Moraváky znamená Tarvisio jednoznačně nejbližší lyžování v Itálii! Vysokou lyžařskou úroveň potvrzuje pořádáním Světové univerziády v roce 2003 a Světových pohárů v alpském lyžování (ve sjezdu, v super obřím slalomu a v super kombinaci) a v neposlední řadě kandidaturou regionu na pořádání Zimních olympijských her. Tarvisio je maximálně snadno přístupné z dálnice a to pouhé 1 km od dálničního sjezdu! Romantické centrum Tarvisia s typickou horskou atmosférou, možností nákupů a ochutnávání věhlasné italské kávy v místních barech ocení i klient „nelýžař“. Dominantou tohoto zatím nepříliš známého střediska je rozhodně majestátní vrcholek Monte Lussari, odkud vede královna všech svahů sjezdovka Prampero. Ne nadarmo se tvrdí, že je jednou z nejkrásnějších v celých Alpách už jen pro svoji úctyhodnou délku 3 920m. Chloubou tohoto mimořádného místa je kouzelný kostelík v nadmořské výšce 1 789 m.n.m. Toto nezapomenutelné poutní místo nabízí možnosti ubytování přímo na svahu na Monte Lussari a garantuje jedinečnou šanci sjet po ránu první „varhánkovou“ stopu. Tarvisio se řadí spíše k menším rodinným skiareálům, ale díky úspěšnému lyžařskému propojení Monte Lussari s Fioriancou do Tarvisia může velmi mile překvapit i zdatnější lyžaře.

NAŠE TIPY A DOPORUČENÍ

- * je pro vás lyžařsky Tarvisio moc malé středisko, ale máte rádi italskou atmosféru a gastronomii a v neposlední řadě i příznivější cenové podmínky? Naše zkušenost radí ubytování v Tarvisiu a lyžování v Tarvisiu/Monte Lussari a Sella Nevee v kombinaci s kvalitní lyžačkovou v nedalekém Nassfeldu! Skipasy v Tarvisiu upravíme dle libosti a vy zalyžujete do sytosti!
- * počasí není ideální a potřebujete relax? Navštivte špičkový lázeňský komplex Warmbad jen 3 km od Villachu a 32 km od Tarvisia (20 minut autem). Najdete zde oázu wellness se saunami, bazény a tobogany s termální vodou

ITÁLIE
Friuli skiregion

Tarvisio



Tarvisio–Brno: 514 km
Tarvisio–Praha: 597 km

TECHNICKÉ PARAMETRY STŘEDISKA TARVISIO/MONTE LUSSARI

Umělé zasněžování	100 % lyžařských tratí
Celková délka sjezdových tratí	33 km
Délka sjezdových tratí v km (dle náročnosti)	○ 14 ● 11 ● 8
Počet sjezdových tratí	24 ks
Počty sjezdových tratí (dle náročnosti)	○ 11x ● 7x ● 5x ● 1x
Nadmořská výška střediska	754–1 756 m.n.m.
Počet běžeckých tratí	60 km
Počet přepravních zařízení	15 ks
Druhy a rozlišení přepravních zařízení	2x 8x 1x
	4x
Nejdelší sjezdovka	Prampero – 3,9km
Lyžařské převýšení	1 002m

MÍSTNÍ VZDÁLENOSTI

Tarvisio–dálnice	1 km
Tarvisio–Sella Nevea	19 km
Tarvisio–Kranjska Gora	19 km
Tarvisio–Nassfeld/ Passo Pramolo	35 km
Tarvisio–Ravascletto	84 km
Tarvisio–Forni di Sopra	102 km
Tarvisio–Plancavallo	140 km

DALŠÍ SLUŽBY

snowpark – GOLD PARK (4x rail, 2x skokánek), funpark pro děti, cvičné plácky pro výuku, sáňkařská dráha, noční lyžování (sjezdovka Prampero – vždy úterý a pátek od 20–23 h), lyžařská škola, půjčovny lyžařského a snowboardového vybavení, skibobová dráha; dětský park, psí spřežení, fitness, horolezecká stěna, bruslení v Pontebbell, wellness ve Warmbadu.

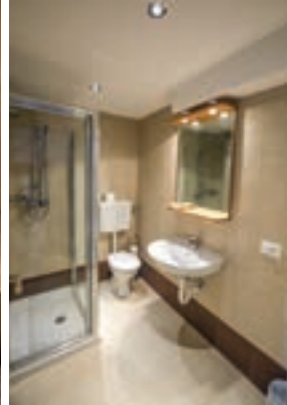

1 Locanda Al Convento**

- ▶ Jednoznačně nejprodávanější kapacita v katalogu
- ▶ Fantastická poloha vzhledem k lyžování a unikátní panoramatický výhled
- ▶ Nezapomenutelná atmosféra a vyhlášená kuchyně
- ▶ Vysoká návratnost klientů

SLEVA AŽ
-7%



UPŘESNĚNÍ: nejoblíbenější penzion na Monte Lussari! Celková kapacita penzionu je 11 pokojů se 32 lůžky (všechny pokoje se sociálními zařízeními): 6x pokoj pro 2 osoby, 1x pokoj pro 3 os., 3x pokoj pro 4 os., 1x pokoj pro 5 os. **POLOHA:** Tarvisio/Camporosso – lokalita Monte Lussari v nadmořské výšce 1 766m, přístup jen kabinovou lanovkou z obce Camporosso, skiareál Monte Lussari – 0m. **DŮLEŽITÉ – PARKOVÁNÍ, PŘÍJEZD:** parkování (nehliďané) zdarma v Camporosso u nástupní stanice kabinové lanovky, příjezd je limitován otevírací dobou kabinové lanovky zpravidla od 9.00 do 16.00 h. **VYBAVENOST A SLUŽBY:** restaurace, bar s TV, úschovna lyží, venkovní sluneční terasa. **STRAVOVÁNÍ: snídaně** – formou bohatého bufetu (zpravidla s následujícím výběrem: šunka, salám, sýr, vejce, párek, máslo, med, marmeláda, nutella, müsli, jogurt, croissant a čerstvé pečivo a ovoce) včetně nápojů (voda, džus, čaj nebo káva nebo kapučíno); **večeře** – servírované menu s výběrem z jídelního lístku „á la card“ – předkrm a hlavní jídlo s přílohou, nápoje za poplatek. **POPIS POKOJŮ: pokoje pro 2 až 5 os.** – 3., 4. a 5. lůžko pevné, internet WI-FI. **UPOZORNĚNÍ:** výjezd lanovkou v příjezdový den/sjezd lanovkou v odjezdový den na Monte Lussari při pobytu na 3 a více nocí je v ceně zájezdu! Více o rozšíření a slevě na skipasy najdete na straně 31.

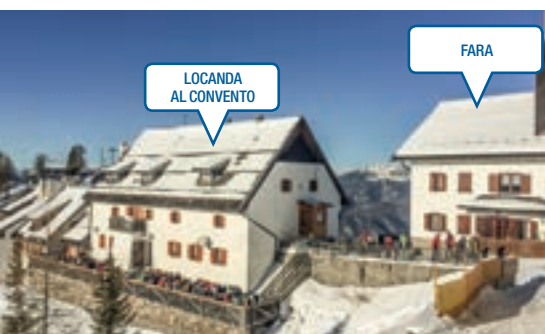

2 Fara (depanance Locanda Al Convento)**

- ▶ Alternativa k často vyprodané Locandě Al Convento
- ▶ Fantastická poloha vzhledem k lyžování
- ▶ Vyhlášená kuchyně
- ▶ Společenská místnost

SLEVA AŽ
-7%



UPŘESNĚNÍ: sousední budova vzdálená 20m od nejoblíbenějšího penzionu Locanda Al Convento na Monte Lussari! Celková kapacita Fary je 10 pokojů se 30 lůžky. **POLOHA:** Tarvisio/ Camporosso – lokalita Monte Lussari v nadmořské výšce 1 766m, přístup jen kabinovou lanovkou z obce Camporosso, skiareál Monte Lussari – 0m. **DŮLEŽITÉ – PARKOVÁNÍ, PŘÍJEZD:** parkování (nehliďané) zdarma v Camporosso u nástupní stanice kabinové lanovky, příjezd je limitován otevírací dobou kabinové lanovky zpravidla od 9.00 h do 16.00 h. **VYBAVENOST A SLUŽBY:** čítárna, na Locandě Al Convento: restaurace, bar s TV, úschovna lyží, venkovní sluneční terasa. **STRAVOVÁNÍ (V LOCANDĚ AL CONVENTO): snídaně** – formou bohatého bufetu (zpravidla s následujícím výběrem: šunka /salám, sýr, vejce, párek, máslo, med, marmeláda, nutella, müsli, jogurt, croissant a čerstvé pečivo a ovoce) včetně nápojů (voda, džus, čaj nebo káva nebo kapučíno); **večeře** – servírované menu s výběrem z jídelního lístku „á la card“ – předkrm a hlavní jídlo s přílohou, nápoje za poplatek. **POPIS POKOJŮ: 5x pokoj pro 2 os.** (1. patro) – 2 pevná lůžka, každý pokoj s vlastním sociálním zařízením; **1x pokoj pro 3 os.** (2. patro) – 3 pevná lůžka, umyvadlo, sociální zařízení na chodbě; **1x pokoj pro 2/3 os.** (2. patro) – 2 pevná lůžka s možností 1 přistýlky, umyvadlo, sociální zařízení na chodbě; **2x pokoj pro 4 os.** (2. patro) – 2x palanda, vlastní sociální zařízení; **1x pokoj pro 5/6 os.** (2. patro) – 2x palanda a 1–2 samostatná lůžka, sociální zařízení na chodbě. **DŮLEŽITÉ UPOZORNĚNÍ:** vstupní zárubně do pokojů jsou ve výšce 1,70 m!; polopenze probíhá na Locandě Al Convento (viz kapacita č. 1); výjezd lanovkou v příjezdový den / sjezd lanovkou v odjezdový den na Monte Lussari při pobytu na 3 a více nocí je v ceně zájezdu! Více o rozšíření a slevě na skipasy najdete na str. 31

SOPEČNÝ CENÍK PRO LOCANDU AL CONVENTO A FARU

POČET NOCÍ/ DNÍ SKIPASU	POBYTY OD / DO		17.12.	20.12.	26.12.	01.01.	04.01.	11.01.	18.01.	25.01.	01.02.	08.02.	15.02.	22.02.	01.03.	08.03.	15.03.	22.03.	29.03.
	TYP UBYTOVÁNÍ	OSOB	20.12.	23.12.	29.12.	04.01.	07.01.	14.01.	21.01.	28.01.	04.02.	11.02.	18.02.	25.02.	04.03.	11.03.	18.03.	25.03.	01.04.
3/3	pokoj 2	2	5 690	5 690	6 690	6 690	6 390	5 690	5 690	5 790	6 390	6 390	6 390	6 390	6 390	6 390	5 790	5 690	5 690
	pokoj 2/3/5/6 bez soc.		5 390	5 390	6 190	6 190	5 990	5 290	5 290	5 390	5 990	5 990	5 990	5 990	5 990	5 990	5 390	5 290	5 290
4/4	pokoj 2	2	7 590	8 490	8 790	8 490	7 590	7 590	7 590	8 290	8 490	8 490	8 490	8 490	8 490	7 590	7 590	7 490	7 490
	pokoj 2/3/5/6 bez soc.		6 990	7 890	8 290	8 190	6 990	6 990	6 990	7 790	7 990	7 990	7 990	7 990	7 990	6 990	6 990	6 890	6 890
7/6	pokoj 2	2	13 990	12 390	12 390	12 590	13 290	13 690	13 690	13 690	13 690	13 690	13 690	12 590	12 390	12 390	12 390	12 390	12 390
	pokoj 2/3/5/6 bez soc.		13 090	11 490	11 490	11 690	12 590	12 990	12 990	12 990	12 990	12 990	12 990	11 690	11 490	11 490	11 490	11 490	11 490

CENA NA OSOBU ZAHRAUJE: ubytování ve dvoulůžkovém pokoji na 3, 4 a 7 nocí dle ceníku, skipas Friuli Skiregion na 3, 4 nebo 6 dní (rozšíření skipasu na straně 31), výjezd v příjezdový den / sjezd v odjezdový den na Monte Lussari, polopenze (stejný počet jako nocí), ložní a koupelnové prádlo. **SLEVY PRO 3., 4. A 5. LŮŽKO: děti od 0 do 1,99:** zdarma; **děti od 2 do 6,99 let:** 500 Kč/noc; **děti od 7 do 14,99 let:** 300 Kč/noc. **SLEVY PRO 3. AŽ 6. LŮŽKO V POKOJI BEZ SOC.ZAŘ.:** **děti od 0 do 1,99:** zdarma; **děti od 2 do 6,99 let:** 400 Kč/noc; **děti od 7 do 14,99 let:** 200 Kč/noc. **PŘÍPLATKY V RÁMCÍ UBYTOVÁNÍ:** plná penze: 350 Kč/noc; dvoulůžkový pokoj obsazený 1 os.: 300 Kč/noc



UPŘESNĚNÍ: 7 roků zkolaudované moderní pokoje s celkovou kapacitou pro 20 osob. Složení: 5 x pokoj pro 2 osoby, 2 x pokoj pro 3 osoby, 1 x pokoj pro 4 osoby. Pokoje jsou umístěné po strmém schodišti v 1. a 2. patře penzionu. Penzion se nachází téměř naproti penzionu Al Santuario, pro skupinu pokojů možno zkombinovat. **POLOHA:** Tarvisio/ Camporosso – lokalita Monte Lussari v nadmořské výšce 1 766 m, přístup jen kabinovou lanovkou z obce Camporosso, skiareál Monte Lussari – 50 m (od ubytovací kapacity je možné sjet na lyžích). **DŮLEŽITÉ – PARKOVÁNÍ, PŘÍJEZD:** parkování (nehlídané) zdarma je možné jen v Camporosso u nástupní stanice kabinové lanovky, příjezd je limitován otevírací dobou kabinové lanovky zpravidla od 9.00 do 16.00 h. V příjezdový den do 10 h a v odjezdový den mezi 15–16 h možný převoz zavazadel skútem po předchozí domluvě s majitelem. **VYBAVENOST A SLUŽBY:** restaurace, bar, internet WI–FI (CK negarantuje kvalitu signálu a množství přenesených dat), prostorná venkovní sluneční terasa s nádherným výhledem. **STRAVOVÁNÍ: snídaně** – servírovaná kontinentální nebo bufet včetně nápojů (máslo, džem, jogurt, sýr, salám, šunka formou bufetu, na vyžádání vejce – míchaná, volské oko, na hniličko. Nápoje: čaj nebo káva či kapučino, mléko, džus, voda); **večeře** – servírované menu s výběrem z jídelního lístku: předkrm a hlavní jídlo s přílohou, salátový bufet, dezert formou bufetu; nápoje za poplatek. **POPIS POKOJŮ: pokoje pro 2 až 4 os.** – 3. a 4. lůžko pevné, **pozn.:** pro děti na vyžádání možnost 1 přistýlky. **VYBAVENOST POKOJŮ:** TV sat., fén, zpravidla internet WI–FI. **UPOZORNĚNÍ:** výjezd lanovkou v příjezdový den / sjezd lanovkou v odjezdový den na Monte Lussari při pobytu na 3 a více nocí je v ceně zájezdu! Více o rozšíření a slevě na skipasy najdete na straně 31.

3 Penzion Alpinu (Tricorno) **

- ▶ Fantastická sluneční terasa s nádherným výhledem
- ▶ Výborné cenové podmínky po celou sezónu
- ▶ Pěkné a stylové pokoje
- ▶ Ideální volba pro menší skupiny!

SLEVA AŽ
-11%

POČET NOCÍ/ DNÍ SKIPASU	POBYTY OD / DO	TYP UBYTOVÁNÍ	OSOBY	17.12.	20.12.	26.12.	01.01.	04.01.	11.01.	18.01.	25.01.	01.02.	08.02.	15.02.	22.02.	01.03.	08.03.	15.03.	22.03.	29.03.
				20.12.	23.12.	29.12.	04.01.	07.01.	14.01.	21.01.	28.01.	04.02.	11.02.	18.02.	25.02.	04.03.	11.03.	18.03.	25.03.	01.04.
3/3		pokoj 2	2	5 690	5 690	6 990	6 690	6 690	5 690	5 690	5 690	6 390	6 390	6 390	6 390	6 390	6 390	5 690	5 590	5 590
4/4		pokoj 2	2	7 490	8 390	9 990	7 590	7 590	7 590	8 390	8 390	8 390	8 390	8 390	8 390	8 390	7 590	7 590	7 390	7 390
7/6		pokoj 2	2	13 990	13 990	11 990	11 990	12 390	12 990	13 490	13 490	13 490	13 490	13 490	13 490	12 390	11 990	11 990	11 990	11 990

CENA NA OSOBU ZAHRAJUJE: ubytování ve dvoulůžkovém pokoji na 3, 4 nebo 7 nocí dle ceníku, skipas Friuli Skiregion na 3, 4 nebo 6 dní (rozšíření skipasu na str. 31), výjezd v příjezdový den / sjezd v odjezdový den lanovkou na / z Monte Lussari, polopenze (stejný počet jako noci), ložní a koupelnové prádlo. **SLEVY PRO 3. A 4. LŮŽKO: děti od 0 do 1,99 let:** zdarma, **děti od 2 do 6,99 let:** 500 Kč/noc, **děti od 7 do 13,99 let:** 300 Kč/noc. **PŘÍPLATKY V RÁMCI UBYTOVÁNÍ:** plná penze: 350 Kč/noc, dvoulůžkový pokoj obsazený 1 os.: 300 Kč/noc.



UPŘESNĚNÍ: 2002 zrekonstruovaný rodinný hotel s celkovou kapacitou 44 lůžek + 2 přistýlky. Hlavní budova nabízí: 6 x pokoj pro 2 osoby, 2 x pokoj pro 3 osoby a 2 x pokoj pro 4 osoby. Depandance Rododendro bezprostředně vedle hlavní budovy nabízí: 2 x pokoj pro 2 osoby, 2 x pokoj pro 3 osoby a 2 x pokoj pro 4 osoby. Pokoje jsou nabízeny bez rozlišení. Možnost 2 přistýlek pro děti do 11,99 let do 2 pokojů pro 2 osoby. **POLOHA:** Tarvisio / Camporosso – lokalita Monte Lussari v nadmořské výšce 1 766 m, přístup jen kabinovou lanovkou z obce Camporosso, skiareál Monte Lussari – 0 m (k ubytování je možné dojet na lyžích). **DŮLEŽITÉ – PARKOVÁNÍ, PŘÍJEZD:** parkování (nehlídané) zdarma je možné jen v Camporosso u nástupní stanice kabinové lanovky, příjezd je limitován otevírací dobou kabinové lanovky zpravidla od 9.00 do 16.00 h. **VYBAVENOST A SLUŽBY:** restaurace, bar s TV, společenský prostor v patře hotelu, sluneční terasa, internet WI–FI v prostorách baru (CK negarantuje kvalitu signálu a množství přenesených dat). **STRAVOVÁNÍ: snídaně** – kontinentální bufet včetně nápojů; **večeře** – servírovaná s výběrem ze 2 menu – předkrm a hlavní jídlo s přílohou, salát, dezert, nápoje za poplatek. **POPIS POKOJŮ: pokoje pro 2 až 4 os.** – zřídka balkon (pouze 3 pokoje v depandanci: 1 pokoj pro 2 osoby a 2 pokoje pro 4 osoby), 3. lůžko zpravidla pevné, 3 pokoje pro 4 osoby s palandou, 1 pokoj pro 4 osoby v depandanci s manželskou postelí a se 2 samostatnými lůžky. **VYBAVENOST POKOJŮ:** TV, telefon, malý psací stůl. **UPOZORNĚNÍ:** výjezd lanovkou v příjezdový den / sjezd lanovkou v odjezdový den na Monte Lussari při pobytu na 3 a více nocí je v ceně zájezdu! Více o rozšíření a slevě na skipasy najdete na straně 31.

4 Hotel Rododendro ***

- ▶ Nejlepší možná poloha na Monte Lussari
- ▶ Jediná kapacita vhodná pro větší skupiny
- ▶ Vyšší sleva pro dítě 3–7 let proti ložsku
- ▶ Společenský prostor v patře hotelu
- ▶ Skupinové podmínky na vyžádání v CK

SLEVA AŽ
-11%

POČET NOCÍ/ DNÍ SKIPASU	POBYTY OD / DO	TYP UBYTOVÁNÍ	OSOBY	17.12.	20.12.	26.12.	27.12.	04.01.	11.01.	18.01.	25.01.	01.02.	08.02.	15.02.	22.02.	01.03.	08.03.	15.03.	22.03.	29.03.
				20.12.	23.12.	29.12.	30.12.	07.01.	14.01.	21.01.	28.01.	04.02.	11.02.	18.02.	25.02.	04.03.	11.03.	18.03.	25.03.	01.04.
3/3		pokoj 2	2	5 990	5 990	6 990	6 990	6 990	5 990	5 990	5 990	6 590	7 590	7 590	7 590	7 590	6 590	5 990	5 690	6 290
4/4		pokoj 2	2	7 890	8 890	9 290	9 290	7 890	7 890	7 890	7 890	9 990	9 990	9 990	9 990	8 790	7 990	7 790	7 790	8 290

CENA NA OSOBU ZAHRAJUJE: ubytování ve dvoulůžkovém pokoji na 3 noci či 4 noci dle ceníku, skipas Friuli Skiregion na 3 či 4 dny (délka platnosti je shodná s počtem nocí, rozšíření skipasu na straně 31), výjezd v příjezdový den/sjezd v odjezdový den na Monte Lussari, polopenze (stejný počet jako noci), ložní a koupelnové prádlo. **SLEVY PRO 3. A 4. LŮŽKO: děti od 0 do 2,99 let:** zdarma, **děti od 3 do 6,99 let:** 650 Kč/noc (04.02.–04.03.), 500 Kč/noc/ostatní termíny, **děti od 7 do 12,99 let:** 250 Kč/noc (04.02.–04.03.), 200 Kč/noc/ostatní termíny. **PŘÍPLATKY V RÁMCI UBYTOVÁNÍ:** jednolůžkový pokoj: 350 Kč/noc. **POZNÁMKA:** na vyžádání zajistíme i jinak zkrácené pobyty s libovolnou délkou skipasu, minimálně však na 3 noci se 2 denními skipasem.



PENZION
AL SANTUARIO

PENZION
ALPINO



pokoj 8

5 Penzion Al Santuario**

- ▶ Neobyčejná poloha aneb první na sjezdovce
- ▶ Jen 3 stylové pokoje aneb absolutní soukromí
- ▶ Ojedinelý a atraktivní pokoj pro 8 osob!
- ▶ Prává pizza za zvýhodněnou cenu!
- ▶ Nadmíru přívětivý a přátelský majitel

SLEVA AŽ
-11%

NÁŠ TIP



UPŘESNĚNÍ: útulný rodinný penzion se 3 pokoji a s celkovou kapacitou 14 lůžek. Složení – **přízemí:** 1 pokoj pro 2 osoby a 1 pokoj pro 4 osoby, **1. patro:** 1 pokoj pro 8 osob se 2 ložnicemi. **POLOHA:** Tarvisio/Camporosso – lokalita Monte Lussari v nadmořské výšce 1 766m, přístup jen kabinovou lanovkou z obce Camporosso, skiareál Monte Lussari – 50m (od ubytovací kapacity je možné sjet na lyžích). **DŮLEŽITÉ – PARKOVÁNÍ, PŘÍJEZD:** parkování (nehliďané) zdarma je možné jen v Camporosso u nástupní stanice kabinové lanovky, příjezd je limitován otevírací dobou kabinové lanovky zpravidla od 9.00 do 16.00 h. Ke kapacitě není možné dojet autem. **VYBAVENOST A SLUŽBY:** restaurace / pizzerie, bar, internet WI-FI. **STRAVOVÁNÍ: snídaně** – servírovaná kontinentální dle výběru včetně nápojů (na stole připraveno: máslo, džem, jogurt, müsli, ovoce (zpravidla jablko nebo pomeranč); sýr, salám nebo šunka, vejce (zpravidla volské oko – na vyžádání michaná vejce atd.); nápoje: čaj nebo káva nebo kapučíno, džus, voda, mléko); **večeře** – servírované menu s výběrem z jídelního lístku: předkrm a hlavní jídlo s přílohou, dezert; nápoje za poplatek. **POPIS POKOJŮ: pokoj 2** – pokoj s manželskou postelí, sociální zařízení, malá pavlačová terasa společná i pro pokoj 4, TV sat.; **pokoj 4** – pokoj s manželskou postelí a palandou – sociální zařízení, malá pavlačová terasa společná i pro pokoj 2, TV sat.; **pokoj 8** – 1 ložnice s manželskou postelí a se 2 samostatnými lůžky, 1 ložnice s manželskou postelí a se 2 samostatnými lůžky, prostorné sociální zařízení se sprchovým boxem (průchozí přes 1 ložnici), TV. **VYBAVENOST POKOJŮ:** fén. **UPOZORNĚNÍ:** výjezd lanovkou v příjezdový den a sjezd lanovkou v odjezdový den na Monte Lussari při pobytu na 3 a více nocí v ceně zájezdu! Více o rozšíření a slevě na skipasy najdete na straně 31.

POČET NOCÍ/ DNÍ SKIPASU	POBYTY OD / DO TYP UBYTOVÁNÍ	OSOB	17.12. 20.12.	20.12. 23.12.	26.12. 29.12.	01.01. 04.01.	04.01. 07.01.	11.01. 14.01.	18.01. 21.01.	25.01. 28.01.	01.02. 04.02.	08.02. 11.02.	15.02. 18.02.	22.02. 25.02.	01.03. 04.03.	08.03. 11.03.	15.03. 18.03.	22.03. 25.03.	29.03. 01.04.
3/3	pokoj 2	2	5 690	5 690	6 990	6 690	6 690	5 690	5 690	5 690	6 390	6 390	6 390	6 390	6 390	6 390	5 690	5 590	5 590
4/4	pokoj 2	2	7 490	8 390	9 990	7 590	7 590	7 590	8 390	8 390	8 390	8 390	8 390	8 390	8 390	7 590	7 590	7 390	7 390
7/6	pokoj 2	2	13 990	13 990	11 990	11 990	12 390	12 990	13 490	13 490	13 490	13 490	13 490	13 490	12 390	11 990	11 990	11 990	11 990

CENA NA OSOBU ZAHRAJUJE: ubytování ve dvoulůžkovém pokoji na 3, 4 nebo 7 nocí dle ceníku, skipas Friuli Skiregion na 3, 4 nebo 6 dní (rozšíření skipasu na straně 31), výjezd v příjezdový den / sjezd v odjezdový den lanovkou na / z Monte Lussari, polopenze (stejný počet jako nocí), ložní a koupelnové prádlo. **SLEVVY PRO 3. A 4. LŮŽKO V POKOJI 4 A PRO 5. AŽ 8. LŮŽKO V POKOJI 8: děti od 0 do 1,99 let:** zdarma; **děti od 2 do 6,99 let:** 500 Kč/noc; **děti od 7 do 13,99 let:** 300 Kč/noc. **PŘÍPLATKY V RÁMCI UBYTOVÁNÍ:** plná penze: 350 Kč/noc. dvoulůžkový pokoj obsazený 1 os.: 300 Kč/noc.

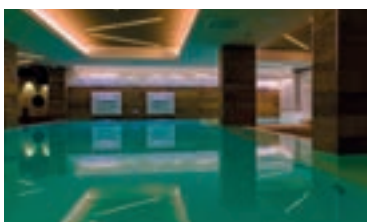
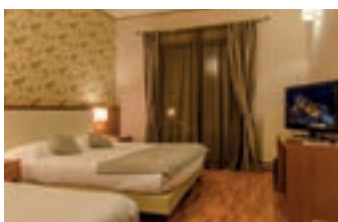

6 Hotel il Cervo****

- ▶ Jediný hotel v Tarvisiu s bazénem!
- ▶ **Novinka:** dětský klub Taliánek 04.02.–10.02.: až 2 děti do 6 let zcela ZDARMA
- ▶ Prostorný a atraktivní dětský koutek
- ▶ Ideální poloha po všech směrech – pěšky na svah i do města

SLEVA AŽ
-11%

NÁŠ TIP



UPŘESNĚNÍ: v prosinci 2013 nově kategorizovaný a z velké části úspěšně zrekonstruovaný na 4* hotel s 56 pokoji a maximální kapacitou 216 lůžek. Hotel se nachází v nadmořské výšce 850m na svahu hory Priesnig nedaleko sjezdových tratí. Na podzim 2016 prošla kompletní rekonstrukcí wellness zóna s nově vybudovaným a jedním bazénem v Tarvisiu. Hotel disponuje prostornými a rodinnými pokoji a má ideální polohu. **POLOHA:** Tarvisio, skiareál Tarvisio – 100m (na lyžích možno dojet cca 50m od hotelu), centrum Tarvisia – 800m. **VYBAVENOST A SLUŽBY:** recepce, 2x restaurace, bar s krbem, piano bar, společenská místnost s TV sat., čítárna, prostorný a dobře vybavený dětský koutek, internet WI-FI, úschovna lyží a lyžařských bot, 2x výtah, terasa, hotelový trezor, půjčovna lyží a snowboardů*, vyhrazené venkovní parkoviště. **SPORT A RELAXACE:** wellness zóna* (*= vstup za příplatek na místě): bazén 10x5m s protiproudem, vířivka až pro 10 osob, sauna, pára, multifunkční sprcha, relaxační koutek s lehátky; vertikální solárium*, masáže*, posilovna*, stolní tenis*, stolní fotbal*, videoohry*. **STRAVOVÁNÍ: snídaně** – bohatý kontinentální bufet včetně nápojů (slané a sladké pokrmy); **večeře** – formou bufetu zpravidla s výběrem ze 3 předkrmů a 3 hlavních jídel s přílohou, dezert nebo ovoce, salátový bufet, voda, ostatní nápoje za poplatek. **POPIS POKOJŮ: pokoj standard pro 1 až 4 os.** – 3. a 4. lůžka zpravidla pevná nebo formou rozkládacího gauče či křesla pro 1–2 osoby, původní zachovalý interier a zrekonstruované sociální zařízení; **pokoj superior s balkonem pro 2 až 4 osoby** – 15 kompletně zrekonstruovaných pokojů v 1. patře; **pokoj suite pro 4 až 6 osob** – dvoupatřížní částečně zrekonstruované pokoje se zvýšeným patrem. **Přízemí:** rozkládací gauč pro 2 osoby + 1 rozkládací křeslo pro 1 osobu, sociální zařízení. **Zvýšené (neuzavíratelné) patro:** 1 manželská postel či 1 oddělené lůžko; **pokoj suite superior pro 5 až 7 osob** – dvoupatřížní zrekonstruované pokoje se zvýšeným patrem. **Přízemí:** manželská postel a rozkládací křeslo pro 1 osobu či rozkládací gauč pro 2 osoby, sociální zařízení. **Zvýšené (uzavíratelné) patro:** 1 manželská postel a 1 samostatné lůžko, sociální zařízení.

POČET NOCÍ/ DNÍ SKIPASU	POBYTY OD / DO TYP UBYTOVÁNÍ	OSOB	15.12. 22.12.	22.12. 27.12.	27.12. 03.01.	03.01. 07.01.	07.01. 14.01.	14.01. 21.01.	21.01. 28.01.	28.01. 04.02.	04.02. 10.02.	11.02. 18.02.	25.02. 04.03.	04.03. 11.03.	11.03. 18.03.	18.03. 25.03.	25.03. 02.04.	
3/3	pokoj standard či suite	2	6 290	7 490	11 590	9 490	6 290	6 390	6 390	7 190		7 290	7 290	7 290	6 990	6 290	5 990	5 990
4/4			8 390	9 890	15 390	12 590	8 390	8 590	8 590	9 390		9 590	9 590	9 590	8 990	8 390	7 990	7 990
6/5			11 890	nelze	21 990	nelze	11 890	12 190	12 190	13 590	13 990**	13 990	13 990	13 990	12 990	11 990	11 590	11 590
7/6			13 890	nelze	25 990	nelze	13 890	14 290	14 290	15 590	nelze	15 990	15 990	15 990	14 990	13 990	13 590	13 590

**děti do 6 let zdarma

CENA NA OSOBU ZAHRAJUJE: ubytování ve dvoulůžkovém pokoji standard nebo suite na 3, 4, 6 či 7 nocí dle ceníku, skipas Friuli Skiregion na 3, 4, 5 nebo 6 dní (možnost rozšíření skipasu na straně 31), polopenze (stejný počet jako nocí), ložní a koupelnové prádlo, dětský klub Taliánek v termínu 04.02.–10.02. **SLEVVY PRO 3.–7. LŮŽKA: děti od 0 do 2,99 let:** zdarma (resp. děti do 5,99 let v termínu 04.02.–10.02.); **děti od 3 do 5,99 let:** 550 Kč/noc (15.12.–22.12. a 07.01.–28.01. a 04.03.–02.04.), 650 Kč/noc (22.12.–27.12.), 1200 Kč/noc (27.12.–03.01.), 900 Kč/noc (03.01.–07.01.), 600 Kč/noc (28.01.–04.02. a 11.02.–04.03.); **děti od 6 do 9,99 let:** 350 Kč/noc (15.12.–22.12. a 07.01.–02.04.), 400 Kč/noc (22.12.–27.12.), 700 Kč/noc (27.12.–03.01.), 550 Kč/noc (03.01.–07.01.); **ostatní od 10 let:** 250 Kč/noc (15.12.–27.12. a 07.01.–02.04.), 450 Kč/noc (27.12.–03.01.), 350 Kč/noc (03.01.–07.01.). **PŘÍPLATKY V RÁMCI UBYTOVÁNÍ: jednolůžkový pokoj:** 400 Kč/noc; **silvestrovská večeře/povinná úhrada:** 25 €/dět od 3 do 5,99 let, 35 €/dět od 6 do 9,99 let, 50 €/ostatní od 10 let; **pokoj superior s balkonem:** 500 Kč/pokoj/noc; **pokoj suite superior:** 900 Kč/pokoj/noc; **plná penze:** 300 Kč/os./den; **pobyt se psem:** 150 Kč/noc (pouze v pokoji standard). **DŮLEŽITÉ UPOZORNĚNÍ:** skupinové ceny od 25 osob i jinak zkrácené kombinace a nástupní dny na vyžádání v CK.



UPŘESNĚNÍ: mimořádně stylový rodinný hotel, s fantastickou polohou přímo u sjezdovek a nedaleko centra Tarvisia. Celková kapacita hotelu je pouze 18 pokojů. **POLOHA:** Tarvisio – centrum, skiareál Tarvisio – 50m, skiareál Monte Lussari – 3,5 km, centrum Tarvisia – 300m. **VYBAVENOST A SLUŽBY:** recepce / malá lobby, 2x restaurace, bar, společenská místnost, sluneční terasa s posezením, úschovna lyží a lyžařských bot, výtah (pouze do 2. patra), internet WI–FI, vyhrazené hotelové parkoviště. **SPORT A RELAXACE:** wellness centrum pro 6–8 osob*: vířivka až pro 6 osob, sauna, pára, 2x multifunkční sprcha, relaxační koutek s lehátky, masáže, kosmetické služby (*vstup pro hotelové hosty 15 €/os.). **STRAVOVÁNÍ:** **snídaně** – formou kontinentálního bufetu včetně nápojů; **večeře** – servírované menu s výběrem ze 4 zpravidla teplých předkrmů, ze 4 hlavních jídel s přílohou a 3–4 dezertů, bohatý salátový bufet, voda v ceně, ostatní nápoje za poplatek; 1x týdně večeře při svíčkách. **POPIS POKOJŮ:** **pokoje pro 2 až 6 os.** – 5 pokojů s balkonem (z toho 2x suite, 1x junior), ostatní pokoje bez balkonu. 3. až 6. lůžko pevné, **pozn.:** na vyžádání lze objednat 2 nadstandardní pokoje suite (jeden pokoj suite se 2 oddělenými pokoji, druhý pokoj suite s jednou prostornou místností pro 4 osoby) a pokoj junior suite pro 3 osoby s vyvýšeným patrem. **VYBAVENOST POKOJŮ:** TV sat., telefon, fén, trezor, internet WI–FI, minibar (pouze pokoje suite).

7 Hotel Edelhof ****

- ▶ V okrajových termínech 1 dítě do 8 let ZDARMA!
- ▶ Vynikající a pestrá kuchyně
- ▶ Fantastická poloha po všech směrech
- ▶ Atypické a naprosto originální pokoje
- ▶ Jednoznačně nejvyšší kvalita hotelu v Tarvisiu.

SLEVA AŽ

-7%

POČET NOCÍ/ DNÍ SKIPASU	POBYTY OD / DO TYP UBYTOVÁNÍ	OSOBY	19.12.	26.12.	07.01.	14.01.	21.01.	28.01.	04.02.	11.02.	18.02.	25.02.	04.03.	11.03.	18.03.	25.03.
			26.12.	02.01.	14.01.	21.01.	28.01.	04.02.	11.02.	18.02.	25.02.	04.03.	11.03.	18.03.	25.03.	02.04.
3/3			8 990	nelze	7 990	7 990	7 990	8 790	8 790	nelze	8 790	8 790	7 990	6 990	6 790	6 790
4/4	pokoj 2	2	11 990		10 590	10 590	10 590	11 590	11 590		11 590	11 590	10 590	9 190	8 790	8 790
7/6			17 590	21 790	17 590	17 590	17 590	18 990	18 990	21 790	18 990	18 990	17 590	15 390	14 990	14 990

CENA NA OSOBU ZAHRAJUJE: ubytování ve dvoulůžkovém pokoji na 3, 4 či 7 nocí dle ceníku, skipas Friuli Skiregion na 3, 4 nebo 6 dní (možnost rozšíření skipasu na straně 31), polopenze (stejný počet jako nocí), ložní a koupelnové prádlo. **SLEVA PRO 3. AŽ 6 LŮŽKA:** děti od 0 do 2,99 let: zdarma; děti od 3 do 7,99 let: ZDARMA 1. DÍTĚ (do 23.12. a od 11.03.), 950 Kč/noc (23.12.–07.01. a 11.02.–18.02.), 800 Kč/noc (07.01.–11.02. a 18.02.–04.03.), 700 Kč/noc (04.03.–11.03.) a 2. DÍTĚ 650 Kč/noc (19.12.–23.12. a 11.03.–02.04.); děti od 8 do 17,99 let: 400 Kč/noc (19.12.–23.12. a 11.03.–02.04.), 550 Kč/noc (23.12.–07.01. a 11.02.–18.02.), 500 Kč/noc /ostatní termíny; **ostatní od 18 let:** 150 Kč/noc. **PŘÍPLATKY V RÁMCI UBYTOVÁNÍ:** **jednolůžkový pokoj:** 600 Kč/noc. **silvestrovská večeře / povinná úhrada:** 15 €/dítě od 3 do 7,99 let, 40 €/ostatní od 8 let. **pokoj suite:** 900 Kč/pokoj/noc; **pokoj junior:** 450 Kč/pokoj/noc; **pes (malé velikosti):** 150 Kč/pokoj/noc. **POZNÁMKA:** na vyžádání zajistíme i jinak zkrácené pobyty s libovolnými nástupními dny, minimálně však na 3 noci.



UPŘESNĚNÍ: rodinný a stylově zařízený hotel s celkovou kapacitou 31 lůžek ve 12 ti pokojích na hlavní budově: 1x pokoj pro 1 os., 5x pokoj pro 2 os., 4x pokoj pro 3 os., 2x pokoj pro 4 os a 4 lůžka na sousední depandanci ve 2x pokojích pro 2 osoby. Dovolujeme si upozornit, že veškeré služby probíhají na hlavní budově a pokoje v depandanci odpovídají kvalitě 2*. **POLOHA:** Tarvisio, skiareál Tarvisio – 50m, skiareál Monte Lussari – 3,3km, centrum Tarvisia – 600m. **VYBAVENOST A SLUŽBY:** recepce, restaurace, bar, společenská místnost s TV sat., internet point*, čítárna, dětský koutek, internet WI–FI, úschovna lyží, půjčovna lyží*, hotelový trezor, parkování. **SPORT A RELAXACE:** wellness centrum – sauna, vířivka* (*žeton 8 €/1 cyklus), solárium*. **STRAVOVÁNÍ:** **snídaně** – servírovaná kontinentální včetně nápojů; **večeře** – servírované menu s výběrem ze 4 předkrmů a 4 hlavních jídel s přílohou, salátový bufet, servírovaný dezert, nápoje za poplatek. **POPIS POKOJŮ:** **pokoje 1/2/3/4** – 2 pokoje s terasou a 3 pokoje s balkonem, ostatní bez balkonu a terasy; 3. lůžko pevné nebo formou gauče, pokoj pro 4 osoby s manželským lůžkem a rozkládacím gaučem pro 2 osoby. **VYBAVENOST POKOJŮ:** TV sat., telefon, fén**, internet WI–FI** (**pouze na hlavní budově).

8 Hotel Valle Verde ****

- ▶ Ideální poloha po všech směrech
- ▶ Dítě do nedovršených 5 let ZDARMA
- ▶ Půjčovna lyží pod jednou střechou a se slevou 20%
- ▶ Rodinný a kvalitní hotel

SLEVA AŽ

-7%

POČET NOCÍ/ DNÍ SKIPASU	POBYTY OD / DO TYP UBYTOVÁNÍ	OSOBY	19.12.	26.12.	02.01.	07.01.	14.01.	21.01.	28.01.	04.02.	11.02.	18.02.	25.02.	04.03.	11.03.	18.03.	25.03.
			26.12.	02.01.	07.01.	14.01.	21.01.	28.01.	04.02.	11.02.	18.02.	25.02.	04.03.	11.03.	18.03.	25.03.	02.04.
3/3			7 990	8 790	8 790	6 990	6 990	6 990	7 690	8 590	8 590	7 690	7 690	7 690	6 990	6 990	7 790
4/4	pokoj 2		10 990	11 490	11 490	9 290	9 290	9 290	9 990	11 290	11 290	9 990	9 990	9 990	9 290	9 290	10 290
7/6			17 490	18 990	nelze	15 490	15 490	15 490	16 590	18 590	18 590	16 590	16 590	16 590	15 490	15 490	15 990
3/3			7 290	7 690	7 690	5 990	5 990	5 990	6 590	7 690	7 690	6 590	6 590	6 590	5 990	5 990	6 990
4/4	pokoj 2 depan.		9 790	10 190	10 190	7 890	7 890	7 890	8 690	10 190	10 190	8 690	8 690	8 690	7 890	7 890	8 990
7/6			14 590	16 690	nelze	12 990	12 990	12 990	13 990	16 690	16 690	13 990	13 990	13 990	12 990	12 990	14 990

CENA NA OSOBU ZAHRAJUJE: ubytování ve dvoulůžkovém pokoji na 3, 4 nebo 7 nocí dle ceníku, skipas Friuli Skiregion na 3, 4 nebo 6 dní (rozšíření skipasu na straně 31), polopenze (stejný počet jako nocí), ložní a koupelnové prádlo. **SLEVA PRO 3. A 4. LŮŽKO:** děti od 0 do 4,99 let: zdarma; děti od 5 do 18,99 let: 550 Kč/noc (23.12.–07.01. a 04.02.–18.02. a 30.03.–02.04.), 400 Kč/noc/ostatní termíny. **PŘÍPLATKY V RÁMCI UBYTOVÁNÍ:** **jednolůžkový pokoj:** bez příplatku; **dětská postýlka:** 300 Kč/noc; **silvestrovská večeře/ povinná úhrada:** 15 €/dítě 5–18,99 let, 30 €/ostatní od 19 let. **POZNÁMKA:** na vyžádání zajistíme i jinak zkrácené kombinace a jiný nástupní den.



9 Sport hotel Bellavista***

- ▶ **Novinka:** až 2 děti do 10 let zcela zdarma!
- ▶ Poctivá a vyhlášená kuchyně přátelského majitele!
- ▶ Nádherný výhled na Monte Lussari
- ▶ Jeden z nejprodávanějších a nejoblíbenějších hotelů



UPŘESNĚNÍ: částečně zrekonstruovaný hotel se 44 pokoji (99 lůžky) s nádherným panoramatickým výhledem na Monte Lussari a s wellness zónou. **POLOHA:** Camporosso, skiareál Monte Lussari – 800m, skiareál Tarvisio – 2km, centrum Tarvisia – 3,5km. **VYBAVENOST A SLUŽBY:** recepce, restaurace, bar, společenská místnost s TV sat. a čítárnou, úschovna lyží, výtah, vyhrazené venkovní parkoviště, venkovní terasa, hotelový trezor, internet WI–FI. **SPORT A RELAXACE:** wellness* – sauna, biosauna, pára, hydromasážní vana, tropická sprcha, kneip terapie, masáže, depilace, kosmetické služby, manikúra, pedikúra, fyzioterapie. **STRAVOVÁNÍ: snídaně** – kontinentální bufet včetně nápojů; **večeře** – servírované menu s výběrem ze 3 předkrmů a 3 hlavních jídel s přílohou, salátový bufet, dezert nebo ovoce, voda; další nápoje za poplatek. **POPIS POKOJŮ: pokoje 1/2/3/4** – 20 pokojů s balkonem, 24 pokojů bez balkonu; na vyžádání rodinné pokoje až pro 5 osob, 3., 4. a 5. lůžka zpravidla pevná. **VYBAVENOST POKOJŮ:** TV sat., telefon, fén, internet WI–FI**, někdy trezor (17 zrekonstruovaných pokojů).

****POZNÁMKA:** dovolujeme si upozornit, že ačkoliv internetový signál dosahuje i do většiny pokojů, CK negarantuje kvalitu internetu, rychlost a množství přenesených dat. Může tak docházet k výpadkům internetu a jeho nefunkčnosti, za které CK nenese zodpovědnost. Děkujeme za pochopení.

SLEVA AŽ
-11% | NÁŠ TIP

POČET NOCÍ/ DNÍ SKIPASU	POBYTY OD / DO		19.12.	26.12.	02.01.	07.01.	14.01.	21.01.	28.01.	04.02.	11.02.	18.02.	25.02.	04.03.	11.03.	18.03.	25.03.
	TYP UBYTOVÁNÍ	OSOB	26.12.	02.01.	07.01.	14.01.	21.01.	28.01.	04.02.	11.02.	18.02.	25.02.	04.03.	11.03.	18.03.	25.03.	02.04.
3/3	pokoj 2	2	6 990	7 590	6 990	6 990	6 990	6 990	7 290	7 290	7 590	7 290	7 590	7 590	6 990	6 990	6 990
4/4			8 990	9 790	8 990	8 990	8 990	8 990	9 590	9 590	9 890	9 590	9 890	9 890	8 990	8 990	8 990
7/6			14 990	16 490	nelze	14 990	14 990	14 990	15 990	15 990	16 390	15 990	16 390	16 390	14 990	14 990	14 990

CENA NA OSOBU ZAHRAJUJE: ubytování ve dvoulůžkovém pokoji na 3, 4 či 7 nocí dle ceníku, skipas Friuli Skiregion na 3, 4 nebo 6 dní (rozšíření skipasu na straně 31), polopenze (stejný počet jako noci) resp. snídaně pouze 31.12.–1.1., ložní a koupelnové prádlo. **SLEVY PRO 3., 4., 5., 6. LŮŽKA: 1. a 2. dítě od 0 do 9,99 let:** zdarma; **děti od 10 do 11,99 let:** 500 Kč/noc. **PŘÍPLATKY V RÁMCI UBYTOVÁNÍ: jednolůžkový pokoj:** 300 Kč/noc; **3. a 4. dítě (na 5. a 6. lůžku):** pevná cena/ povinná platba: 350 Kč/os./noc. **DŮLEŽITÉ UPOZORNĚNÍ:** skupinové ceny od 25 osob na vyžádání v CK.



10 Hotel Tarvisio**

- ▶ Bezkonkurenční poloha k lyžařské nabídce i centru Tarvisia
- ▶ Stylový a z velké části zrekonstruovaný rodinný hotel
- ▶ Netradiční, gurmánská pizza přímo v hotelu



UPŘESNĚNÍ: bývalý hotel 2000, který v prosinci 2015 prošel kompletní interiérovou rekonstrukcí. Na hlavní budově je k dispozici 12 pokojů ve 3 patrech, kdy na každém patře jsou 4 pokoje pro 2 či 3 osoby. Depandance nabízí: 4 pokoje pro 2 osoby. Celková kapacita hotelu je 16 pokojů: 14x pokoj pro 2 osoby, 2x pokoj pro 3 osoby, s možností 4 přistýlek pro děti do 10 let. Lůžková kapacita hotelu je 34 pevných lůžek a 4 přistýlky. V době přípravy katalogu je před zahájením zimní sezóny naplánovaná výstava výtahu a wellness centra* s finskou saunou a odpočívárnou, s tělocvičnou s rotopedem, rekonstrukce restaurace s dětským koutkem. Dovolujeme si upozornit, že tyto novinky nejsou garantovány CK a mají pouze informační charakter. **POLOHA:** Tarvisio, skiareál Tarvisio – 150m, skiareál Monte Lussari – 3km, centrum Tarvisia – 250m. **VYBAVENOST A SLUŽBY:** recepce, restaurace, bar s TV sat., internet WI–FI, úschovna lyží, prostorná terasa/zahrada, vyhrazené parkování. **STRAVOVÁNÍ: snídaně** – kontinentální bufet včetně nápojů (slané i sladké pokrmy); **večeře** – servírované menu s výběrem ze 2 předkrmů a 2 hlavních jídel s přílohou, dezert nebo ovoce; nápoje za poplatek. **POPIS POKOJŮ: pokoje 1/2/3** – 4 pokoje s balkonem, ostatní bez balkonu; 3. lůžko pevné nebo formou přistýlky, možnost 4 přistýlky. **VYBAVENOST POKOJŮ:** TV sat., trezor, fén, kávovar, internet WI–FI.

SLEVA AŽ
-11%

POČET NOCÍ/ DNÍ SKIPASU	POBYTY OD / DO		17.12.	24.12.	31.01.	07.01.	14.01.	21.01.	28.01.	04.02.	11.02.	18.02.	25.02.	04.03.	11.03.	18.03.	25.03.
	TYP UBYTOVÁNÍ	OSOB	24.12.	31.01.	07.01.	14.01.	21.01.	28.01.	04.02.	11.02.	18.02.	25.02.	04.03.	11.03.	18.03.	25.03.	02.04.
3/3	pokoj 2	2	6 990	8 590	8 990	6 390	6 390	6 390	7 690	7 690	7 690	7 690	7 690	7 590	6 390	6 290	6 190
4/4			9 390	11 590	11 990	8 490	8 490	8 490	9 990	9 990	9 990	9 990	9 990	9 990	8 490	8 290	8 190
7/6			15 990	18 490	19 590	13 990	13 990	13 990	16 590	16 590	16 590	16 590	16 590	16 590	13 990	13 790	13 590

CENA NA OSOBU ZAHRAJUJE: ubytování ve dvoulůžkovém pokoji na 3, 4 či 7 nocí dle ceníku, skipas Friuli Skiregion na 3, 4 nebo 6 dní (rozšíření skipasu na straně 31), polopenze (stejný počet jako noci), ložní a koupelnové prádlo. **SLEVY PRO 3. A 4. LŮŽKO: děti od 0 do 2,99 let:** zdarma; **děti od 3 do 9,99 let:** 550 Kč/noc (17.12.–20.12. a 07.01.–28.01. a 01.03.–02.04.), 650 Kč/noc/ostatní termíny; **ostatní od 10 let:** 200 Kč/noc (17.12.–20.12. a 07.01.–28.01. a 01.03.–02.04.), 250 Kč/noc/ostatní termíny. **PŘÍPLATKY V RÁMCI UBYTOVÁNÍ: jednolůžkový pokoj:** 450 Kč/noc, malé domácí zvíře: 300 Kč/noc.



UPŘESNĚNÍ: úspěšně zrekonstruovaný rodinný hotel s 25 pokoji na hlavní budově a 4 novými a velmi pěknými pokoji na protější budově v depandanci Trieste (3x pokoj 2, 1x pokoj 3) – pokoje jsou prodávány bez rozlišení; celková kapacita hotelu je 69 lůžek. V depandanci hotelu Trieste k dispozici navíc nově 1 kompletně zrekonstruovaný apartmán typu trilo 5 (viz kapacita č. 12). **POLOHA:** Tarvisio, skiareál Tarvisio – 1,5km, skiareál Monte Lussari – 4,5km, centrum Tarvisia – 200m. **VYBAVENOST A SLUŽBY:** recepce, restaurace/pizzeria, bar, nová společenská místnost s TV sat., projektorem a pianem, internet WI–FI, úschovna lyží a lyžařských bot s vysoušečem, výtah, velké vyhrazené parkoviště. **SPORT A RELAXACE:** sauna pro 5 osob, vířivka pro 3 osoby, 2x multifunkční sprcha, relaxační zóna (vstup do wellness zóny je zakázán pro děti do 15 let). **DŮLEŽITÉ UPOZORNĚNÍ:** pobyty 3 a 4 noci = 1x vstup / 1,30 h v ceně, pobyty 5 a více nocí = 2x vstup / 2x 1,30 h v ceně; skupinový ceník = wellness centrum není zahrnuté v ceně, 1 vstup = 10 € / při minimálním počtu 2 platících osob. **STRAVOVÁNÍ:** **snídaně** – kontinentální bufet včetně nápojů; **večeře** – servírovaná s výběrem ze 2 menu – předkrm a hlavní jídlo s přílohou, dezert, v ceně včetně nápoje (na osobu: 0,5l vody a 0,25l vína nebo 0,2l piva nebo nealkoholický nápoj – fanta/coca-cola další nápoje za poplatek); **pozn.** pro skupiny jednotné menu bez možnosti výběru a nápoje v ceně! **POPIS POKOJŮ:** pokoje 1/2/3/4 – zřídkka balkon (pouze 4 pokoje); 3. a 4. lůžko formou rozkládacího gauče či křesla či pevného lůžka, u čtyřlůžkových pokojů zpravidla palanda; **pozn.** na vyžádání rodinný pokoj pro 5 osob (2 oddělené pokoje a 1 společné sociální zařízení). **VYBAVENOST POKOJŮ:** TV sat., telefon, fén, minibar, trezor, internet WI–FI.

11 Hotel Trieste***

- ▶ Nápoj k večeři v ceně!
- ▶ Moderní wellness centrum!
- ▶ Atraktivní cena po celou sezónu
- ▶ Nová společenská místnost s projektorem!
- ▶ Skupinové pecky na vyžádání v CK

SELEVA AŽ
-11%



POČET NOCÍ/ DNÍ SKIPASU	POBYTY OD / DO TYP UBYTOVÁNÍ	OSOB	07.01. 14.01.	14.01. 21.01.	21.01. 28.01.	28.01. 04.02.	04.02. 11.02.	11.02. 18.02.	18.02. 25.02.	25.02. 04.03.	04.03. 11.03.	11.03. 18.03.	18.03. 25.03.	25.03. 02.04.
3/3	pokoj 2	2	5 590	5 590	5 590	6 690	6 790	6 790	6 790	6 590	6 290	5 590	5 590	5 590
4/4			7 390	7 390	7 390	8 690	8 890	8 890	8 890	8 590	8 290	7 390	7 390	7 390
7/6			11 990	11 990	11 990	13 990	14 590	14 590	14 590	13 690	13 290	11 990	11 990	11 990

SKUPINOVÝ CENÍK PLATNÝ PRO 25 A VíCE PLNĚ PLATÍCÍCH OSOB (včasná sleva pouze 5%)

3/3	pokoj 2	2	4 990	4 990	5 190	5 590	5 690	5 690	5 690	5 690	5 690	4 990	4 990	4 990
4/4			6 590	6 590	6 790	7 490	7 590	7 590	7 590	7 590	7 590	6 590	6 590	6 590
7/6			10 790	10 790	10 990	11 790	11 990	11 990	11 990	11 990	11 990	10 790	10 790	10 790

CENA NA OSOBU ZAHRAJUJE: ubytování ve dvoulůžkovém pokoji na 3, 4 či 7 nocí dle ceníku, skipas Friuli Skiregion na 3, 4 nebo 6 dní (možnost rozšíření skipasu na straně 31), polopenze (stejný počet jako nocí), ložní a koupelnové prádlo. **SLEVA PRO 3. A 4. (5.) LŮŽKO:** děti od 0 do 3,99 let: zdarma; děti od 4 do 11,99 let: 200 Kč/noc. **PŘÍPLATKY V RÁMCI UBYTOVÁNÍ:** **jednolůžkový pokoj:** 300 Kč/noc, **dvoulůžkový pokoj obsazený 1 osobou:** 450 Kč/noc. **POZNÁMKA:** na vyžádání zajistíme i jinak zkrácené pobyty s libovolnými nástupními dny a vánoční termín. **## SKUPINOVÝ CENÍK/CENA NA OSOBU ZAHRAJUJE:** ubytování ve dvoulůžkovém pokoji na 3, 4 či 7 nocí dle ceníku, skipas Friuli Skiregion na 3, 4 nebo 6 dní (možnost rozšíření skipasu na straně 31), polopenze (stejný počet jako nocí), ložní a koupelnové prádlo. **SLEVA PRO 3. A 4. (5.) LŮŽKO:** děti od 0 do 3,99 let: zdarma; děti od 4 do 11,99 let: 150 Kč/noc.

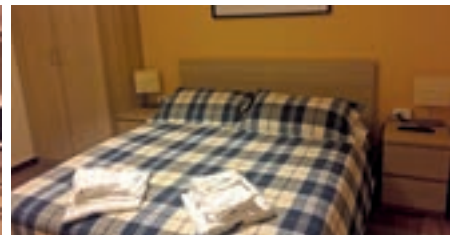
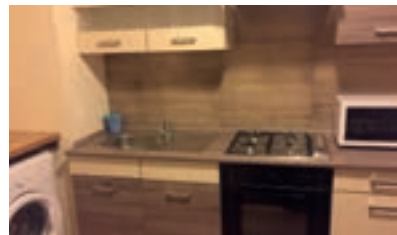

UPŘESNĚNÍ: 1 moderní a kompletně zrekonstruovaný apartmán typologie trilo 5 ve 2. patře bez výtahu v depandanci hotelu Trieste, která je přímo naproti hotelu Trieste. V hotelu je kvalitní pizzeria, restaurace a malé wellness centrum. **POLOHA:** Tarvisio, skiareál Tarvisio – 1,5km, skiareál Monte Lussari – 4,5km, centrum Tarvisia – 200m. **VYBAVENOST A SLUŽBY HOTELU TRIESTE:** recepce, restaurace/pizzeria, bar, nová společenská místnost s TV sat., projektorem a pianem, internet WI–FI, úschovna lyží a lyžařských bot s vysoušečem, výtah, velké vyhrazené parkoviště; **SPORT A RELAXACE V HOTELU TRIESTE*** (za příplatek na místě 10 €/os./vstup): sauna pro 5 osob, vířivka pro 3 osoby, 2x multifunkční sprcha, relaxační zóna (vstup do wellness zóny je zakázán pro děti do 15 let). **POPIS APARTMÁNU:** trilo 5 – 1 ložnice s manželskou postelí, 1 ložnice se samostatným lůžkem a rozkládacím gaučem pro 2 osoby, obývací pokoj s kuchyňským koutem, TV, sociální zařízení. **VYBAVENOST APARTMÁNU:** 2x TV (LCD), pračka, mikrovlnná trouba, trouba, fén, internet WI–FI. **POZNÁMKA:** dovolujeme si upozornit, že ačkoliv internet WI–FI je k dispozici v apartmánu, CK negarantuje kvalitu internetu, rychlost a množství přenesených dat. Díky limitovanému přenosu dat od operátora a satelitnímu příjmu může docházet k výpadkům internetu a jeho nefunkčnosti.

12 Apartmán Trieste***

- ▶ Novinka za zaváděcí cenu!
- ▶ Krásný a prakticky vybavený apartmán
- ▶ Možnost doobjednat snídaně nebo večeře
- ▶ Wellness centrum naproti za příznivou cenu!

SELEVA AŽ
-11%

POČET NOCÍ/ DNÍ SKIPASU	POBYTY OD / DO TYP UBYTOVÁNÍ	OSOB	11.01. 14.01.	18.01. 21.01.	25.01. 28.01.	01.02. 04.02.	08.02. 11.02.	15.02. 18.02.	22.02. 25.02.	01.03. 04.03.	08.03. 11.03.	15.03. 18.03.	22.03. 25.03.	29.03. 01.04.
3/3	trilo 5	3	4 290	4 290	4 290	4 890	4 890	4 890	4 890	4 890	4 890	4 290	4 290	4 290
		4	3 590	3 590	3 590	4 390	4 390	4 390	4 390	4 390	4 390	3 590	3 590	3 590
		5	3 290	3 290	3 290	3 890	3 890	3 890	3 890	3 890	3 890	3 290	3 290	3 290

POČET NOCÍ/ DNÍ SKIPASU	POBYTY OD / DO TYP UBYTOVÁNÍ	OSOB	07.01. 11.01.	14.01. 18.01.	21.01. 25.01.	28.01. 01.02.	04.02. 08.02.	11.02. 15.02.	18.02. 22.02.	25.02. 01.03.	04.03. 08.03.	11.03. 15.03.	18.03. 22.03.	25.03. 29.03.	29.03. 02.04.
4/4	trilo 5	3	5 590	5 590	5 590	6 390	6 390	6 390	6 390	6 390	6 390	5 590	5 590	5 590	5 590
		4	4 790	4 790	4 790	5 590	5 590	5 590	5 590	5 590	5 590	4 790	4 790	4 790	4 790
		5	4 290	4 290	4 290	5 090	5 090	5 090	5 090	5 090	5 090	4 290	4 290	4 290	4 290

POČET NOCÍ/ DNÍ SKIPASU	POBYTY OD / DO TYP UBYTOVÁNÍ	OSOB	07.01. 14.01.	14.01. 21.01.	21.01. 28.01.	28.01. 04.02.	04.02. 11.02.	11.02. 18.02.	18.02. 25.02.	25.02. 04.03.	04.03. 11.03.	11.03. 18.03.	18.03. 25.03.	25.03. 01.04.	26.03. 02.04.
7/6	trilo 5	3	8 990	8 990	8 990	10 190	10 190	10 190	10 190	10 190	10 190	8 990	8 990	8 990	8 990
		4	7 490	7 490	7 490	8 790	8 790	8 790	8 790	8 790	8 790	7 490	7 490	7 490	7 490
		5	6 590	6 590	6 590	7 890	7 890	7 890	7 890	7 890	7 890	6 590	6 590	6 590	6 590

CENA NA OSOBU ZAHRAJUJE: ubytování v apartmánu dle typu a obsazenosti na 3, 4 nebo 7 nocí, skipas Friuli Skiregion na 3, 4 nebo 6 dní (rozšíření skipasu na straně 31), všechny spotřeby (voda, el. energie, plyn), ložní a koupelnové prádlo. **DŮLEŽITÉ UPOZORNĚNÍ/POVINNÁ ÚHRADA NA MÍSTĚ:** závěrečný úklid 30 €/apartmán. **PŘÍPLATKY V RÁMCI UBYTOVÁNÍ:** 1 snídaně: 90 Kč/dítě 4–11,99 let, 150 Kč/ostatní od 12 let; 1 večeře: 300 Kč/dítě 4–11,99 let, 450 Kč/ostatní od 12 let.



13 Hotel Baita ^{***}

- ▶ Vynikající polopenze
- ▶ Výborná cena po celou sezónu
- ▶ Nadmíru sympatičtí majitelé a všudypřítomná příjemná atmosféra
- ▶ **Náš tip:** ochutnejte dezert carosello!

SLEVA AŽ
-11%



UPŘESNĚNÍ: rodinný a z části velmi pěkně zrekonstruovaný hotel s 19 pokoji a celkovou kapacitou 43 lůžek. Hotel se skládá z hlavní budovy a sousední dependance, ve které se nachází 5 pokojů (poznámka: pokoje jsou prodávány bez rozlišení). Hotel je situovaný v příjemné horské vesničce Malborghetto v údolí Val Canale a je vyhlášený pro svoji mimořádně chutnou kuchyni. V době přípravy katalogu je před zahájením zimní sezóny naplánovaná dokončení nové recepce, dětského koutku a dvou nových pokojů „family“ pro 4 osoby. Dovolujeme si upozornit, že tyto novinky nejsou garantovány CK a mají pouze informativní charakter. **POLOHA:** Malborghetto, skiareál Monte Lussari – 7,9km, centrum Malborghetta – 100m, centrum Tarvisia – 11km. **VYBAVENOST A SLUŽBY:** recepce, restaurace, pizzerie, bar, společenská místnost, úschovna lyží a lyžařských bot, hotelový trezor, internet WI–FI (ve společenských prostorech), velké vyhrazené parkoviště. **STRÁVOVÁNÍ: snídaně** – kontinentální bufet včetně nápojů; **večeře** – servírovaná s výběrem ze 3 menu: předkrm a hlavní jídlo s přílohou, dezert nebo ovoce, voda v ceně, ostatní nápoje za poplatek. **POPIS POKOJŮ: pokoje 1/2/3/4** – zřídká s balkonem (jen 4 pokoje); 3. lůžko pevné, 4. lůžko formou přistýlky. Na vyžádání 1 pokoj suite se 2 oddělenými pokoji až pro 5 osob. **VYBAVENOST POKOJŮ:** TV sat., telefon, fén, internet WI–FI.

POČET NOCÍ/ DNÍ SKIPASU	POBYTY OD / DO TYP UBYTOVÁNÍ	OSOBY	19.12.	26.12.	02.01.	07.01.	14.01.	21.01.	28.01.	04.02.	11.02.	18.02.	25.02.	04.03.	11.03.	18.03.	25.03.	02.04.
			26.12.	02.01.	07.01.	14.01.	21.01.	28.01.	04.02.	11.02.	18.02.	25.02.	04.03.	11.03.	18.03.	25.03.	02.04.	
3/3	pokoj 2	2	5 990	8 390	8 390	5 490	5 490	5 490	6 190	6 190	6 190	6 190	6 190	6 190	5 490	5 490	5 490	
4/4		7 990	10 990	10 990	7 290	7 290	7 290	8 290	8 290	8 290	8 290	8 290	8 290	8 290	7 290	7 290	7 290	
7/6		14 590	17 990	nelze	11 990	11 990	11 990	13 190	13 190	13 190	13 190	13 190	13 190	13 190	11 990	11 990	11 990	

CENA NA OSOBU ZAHRAJUJE: ubytování ve dvoulůžkovém pokoji na 3, 4 či 7 nocí dle ceníku, skipas Friuli Skiregion na 3, 4 nebo 6 dní (rozšíření skipasu na straně 31), polopenze (stejný počet jako nocí), ložní a koupelnové prádlo. **SLEVY PRO 3. A 4. LŮŽKO:** děti od 0 do 2,99 let: zdarma; děti od 3 do 7,99 let: 750 Kč/noc (24.12.–07.01.), 450 Kč/noc/ostatní termíny; děti od 8 do 11,99 let: 450 Kč/noc (24.12.–07.01.), 250 Kč/noc/ostatní termíny. **PŘÍPLATKY V RÁMCI UBYTOVÁNÍ: jednolůžkový pokoj:** 300 Kč/noc; **malé domácí zvíře:** 300 Kč/noc. **SILVESTROVSKÁ VEČEŘE/POVINNÁ ÚHRADA NA MÍSTĚ:** 10 €/dětí od 8 do 11,99, 20 €/ostatní od 12 let. **POZNÁMKA:** na vyžádání zajistíme i jinak zkrácené pobyty s libovolnými nástupními dny, minimálně však na 3 noci.



14 Apartmán Veverka ^{***}

- ▶ Moderní a dobře vybavený apartmán
- ▶ Absolutní soukromí, nádherné prostředí a výhledy do okolí
- ▶ Oblíbené pobyty na 3, 4 a 7 nocí (so–st–so)
- ▶ Vstřícní majitelé po všech směrech

SLEVA AŽ
-7%



UPŘESNĚNÍ: pěkný, zrekonstruovaný a atypicky řešený mansardový apartmán v podkroví rodinného domu se samostatným venkovním vstupem. Dům je situovaný v klidné části obce Camporosso, s prostornou zahradou a s výhledem na okolní lesy. Apartmán lze obsadit max. 5 ti osobami. **POLOHA:** Camporosso, skiareál Monte Lussari – 900m, skiareál Tarvisio – 4km, centrum Tarvisia – 4,5km. **VYBAVENOST A SLUŽBY:** vyhrazené venkovní parkování, zahrada. **POPIS APARTMÁNU: bilo 4+1** – 1 ložnice s manželskou postelí, obývací pokoj s kuchyňským koutem, rozkládacím gaučem pro 1–2 osoby a s vyvýšeným neuzavíratelným patrem s roštem a manželskou matrací pro 2 osoby, sociální zařízení, malá terasa u vchodu do apartmánu. **POZNÁMKA:** dovolujeme si upozornit, že vyvýšené patro je přístupné pouze po strmém žebříku, a proto je nevhodné pro malé děti. **VYBAVENOST APARTMÁNU:** TV sat., trouba, fén, internet WI–FI.

POČET NOCÍ/ DNÍ SKIPASU	POBYTY OD / DO TYP UBYTOVÁNÍ	OSOBY	20.12.	23.12.	07.01.	10.01.	17.01.	24.01.	31.01.	07.02.	14.02.	21.02.	28.02.	07.03.	14.03.	21.03.	28.03.
			23.12.	26.12.	10.01.	13.01.	20.01.	27.01.	03.02.	10.02.	17.02.	24.02.	03.03.	10.03.	17.03.	24.03.	31.03.
3/3	bilo 4+1	3	4 590	5 790	4 590	4 590	4 590	4 690	5 490	5 590	5 790	5 590	5 590	5 590	4 690	4 590	4 590
		4	3 990	4 990	3 990	3 990	3 990	4 090	4 690	4 790	4 990	4 790	4 790	4 790	4 090	3 990	3 990
		5	3 690	4 590	3 690	3 690	3 690	3 790	4 390	4 490	4 690	4 490	4 490	4 490	3 790	3 690	3 690
4/4	bilo 4+1	3	6 090	7 790	6 290	6 090	6 090	7 190	7 190	7 590	7 290	7 190	7 190	7 190	6 090	5 990	5 990
		4	5 090	6 590	5 290	5 090	5 090	6 190	6 190	6 490	6 290	6 190	6 190	6 190	5 090	4 990	4 990
		5	4 790	6 190	4 990	4 790	4 790	5 790	5 790	6 090	5 890	5 790	5 790	5 790	4 790	4 690	4 690
7/6	bilo 4+1	3	8 990	12 190	12 990	9 290	8 990	8 990	10 590	10 790	10 990	10 790	10 790	10 790	9 390	8 990	9 190
		4	7 490	10 490	10 790	7 790	7 490	7 490	8 990	9 190	9 390	9 190	9 190	7 790	7 490	7 590	
		5	7 090	9 590	9 990	7 390	7 090	7 090	8 590	8 790	8 990	8 790	8 790	8 790	7 390	7 090	7 190

CENA NA OSOBU ZAHRAJUJE: ubytování v apartmánu dle typu a obsazenosti na 3, 4 nebo 7 nocí, skipas Friuli Skiregion na 3, 4 nebo 6 dní (rozšíření skipasu na straně 31), všechny spotřeby (voda, el. energie, plyn). **PŘÍPLATKY V RÁMCI UBYTOVÁNÍ: důležité upozornění/povinná úhrada na místě:** závěrečný úklid 25 €/apartmán, malé domácí zvíře na vyžádání: 20 €/pobyt, ložní a koupelnové prádlo: 250 Kč/os.



UPŘESNĚNÍ: celkem 3 apartmány v jednom domě s maximální kapacitou 21 osob + 2 přistýlky. 2 téměř identické zrekonstruované apartmány typu bilo (1 ložnice + obývací pokoj) pro 5 a druhý pro 6 osob v přízemí rodinného domu a 1 velmi prostorný apartmán pro 10 osob s možností 1 přistýlky ve 2. patře stejného domu. 2 přízemní apartmány lze vnitřní chodbou propojit. Dům je situovaný v klidné ulici, se zahradou, přitom nedaleko sjezdovek i centra Tarvisia. **POLOHA:** Tarvisio, skiareál Tarvisio – 200m, skiareál Monte Lussari – 3,3km, centrum Tarvisia – 100m. **VYBAVENOST A SLUŽBY:** vyhrazené venkovní parkování, zahrada. **POPIS APARTMÁNŮ:** **bilo 5/6** – 50 m² / přízemí – 1 ložnice s manželskou postelí a 1 nebo 2 samostatnými lůžky, obývací pokoj s kuchyňským koutem a rozkládacím gaučem pro 2 osoby (typ šuplík), sociální zařízení se sprchou, zahrada. **Poznámka:** možnost 1 přistýlky do nedovršených 12 let v apartmánu bilo 5; **mansarda 10** – 150 m² / 2.p. – 1 ložnice s manželskou postelí a 1 samostatným lůžkem (francouzské lůžko o velikosti 1,5) a krbem, 1 ložnice s manželskou postelí a 2 samostatnými lůžky, 1 ložnice s manželskou postelí, samostatná kuchyň, prostorný obývací pokoj s gaučem pro 1 osobu a s terasou s výhledem na sjezdovku, 2x sociální zařízení (1 sociální zařízení = sprchový box, umyvadlo, rohová vana, WC, bidet; 2. sociální zařízení = sprchový box, umyvadlo, WC, bidet – upozorňujeme, že 2. sociální zařízení je průchozí přes ložnici s manželskou postelí), možnost 1 přistýlky. **VYBAVENOST APARTMÁNŮ:** 1x TV sat., trouba, mikrovlnná trouba, pračka, myčka, fén, internet WI–FI

15 Apartmánový dům Vito***

- ▶ Bezkonkurenční poloha po všech směrech
- ▶ Nadstandardně vybavené, moderní apartmány
- ▶ Ideální volba pro menší skupinu či více rodin pod jednou střechou
- ▶ **Náš tip:** ojedinelý, maximálně prostorný apartmán pro 10–11 osob!

SLEVA AŽ **-11%** | **NÁŠ TIP**

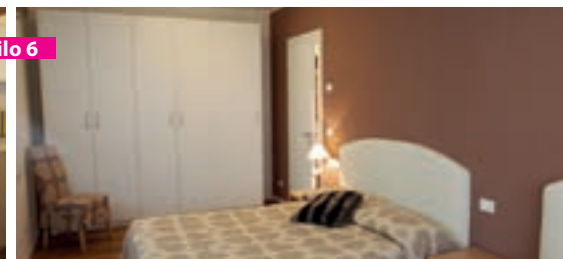
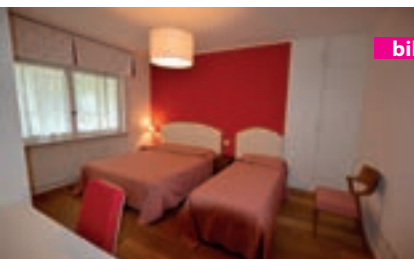

POČET NOCÍ/ DNÍ SKIPASU	POBYTY OD / DO		17.12. – 29.03.																	
	TYP UBYTOVÁNÍ	OSOBY	20.12.	20.12.	23.12.	01.01.	04.01.	11.01.	18.01.	25.01.	01.02.	08.02.	15.02.	22.02.	01.03.	08.03.	15.03.	22.03.	29.03.	
3/3	bilo 5/6	3	4 390	4 390	5 090	nelze	4 390	4 390	4 390	5 090	5 090	5 090	5 090	5 090	5 090	5 090	4 390	4 390	4 390	
		4	3 690	3 690	4 490		3 690	3 690	3 690	4 390	4 390	4 390	4 390	4 390	4 390	4 390	4 390	3 690	3 690	3 690
		5	3 290	3 290	4 090		3 290	3 290	3 290	3 990	3 990	3 990	3 990	3 990	3 990	3 990	3 990	3 290	3 290	3 290
		6	3 090	3 090	3 790		3 090	3 090	3 090	3 690	3 690	3 690	3 690	3 690	3 690	3 690	3 690	3 090	3 090	3 090
	mansarda 10	6	3 490	3 690	nelze	3 490	3 490	3 490	4 290	4 290	4 290	4 290	4 290	4 290	4 290	4 290	3 490	3 490	3 490	
		7	3 290	3 490		3 290	3 290	3 290	4 090	4 090	4 090	4 090	4 090	4 090	4 090	4 090	3 290	3 290	3 290	
		8	3 090	3 290		3 090	3 090	3 090	3 890	3 890	3 890	3 890	3 890	3 890	3 890	3 890	3 090	3 090	3 090	
		9	2 990	3 290		2 990	2 990	2 990	3 690	3 690	3 690	3 690	3 690	3 690	3 690	3 690	2 990	2 990	2 990	
		10	2 890	3 190		2 890	2 890	2 890	3 590	3 590	3 590	3 590	3 590	3 590	3 590	3 590	2 890	2 890	2 890	

POČET NOCÍ/ DNÍ SKIPASU	POBYTY OD / DO		18.12. – 29.03.															
	TYP UBYTOVÁNÍ	OSOBY	22.12.	26.12.	29.12.	07.01.	14.01.	21.01.	28.01.	04.02.	11.02.	18.02.	25.02.	04.03.	11.03.	18.03.	25.03.	29.03.
4/4	bilo 5/6	3	5 790	6 790	nelze	5 790	5 790	5 790	6 790	6 790	6 790	6 790	6 790	6 790	6 790	5 790	5 790	5 790
		4	4 890	5 790		4 890	4 890	4 890	5 790	5 790	5 790	5 790	5 790	5 790	5 790	4 890	4 890	4 890
		5	4 490	5 290		4 490	4 490	4 490	5 290	5 290	5 290	5 290	5 290	5 290	5 290	4 690	4 490	4 490
		6	4 290	4 990		4 290	4 290	4 290	4 990	4 990	4 990	4 990	4 990	4 990	4 990	4 490	4 290	4 290
	mansarda 10	6	4 690	nelze	4 690	4 690	4 690	5 490	5 490	5 490	5 490	5 490	5 490	5 490	5 490	4 690	4 690	4 690
		7	4 290		4 290	4 290	5 190	5 190	5 190	5 190	5 190	5 190	5 190	5 190	4 290	4 290	4 290	
		8	4 090		4 090	4 090	4 890	4 890	4 890	4 890	4 890	4 890	4 890	4 890	4 890	4 290	4 090	4 090
		9	3 890		3 890	3 890	4 690	4 690	4 690	4 690	4 690	4 690	4 690	4 690	4 690	4 090	3 890	3 890
		10	3 690		3 690	3 690	4 490	4 490	4 490	4 490	4 490	4 490	4 490	4 490	4 490	3 890	3 690	3 690

POČET NOCÍ/ DNÍ SKIPASU	POBYTY OD / DO		23.12. – 26.03.															
	TYP UBYTOVÁNÍ	OSOBY	30.12.	02.01.	02.01.**	07.01.	14.01.	21.01.	28.01.	04.02.	11.02.	18.02.	25.02.	04.03.	11.03.	18.03.	25.03.	01.04.
7/6	bilo 5/6	3	13 590	13 790	9 690	9 390	9 490	9 590	10 690	10 690	10 690	10 690	10 690	10 690	10 690	9 490	9 490	9 490
		4	11 290	11 590	7 990	7 690	7 790	7 890	9 090	9 090	9 090	9 090	9 090	9 090	9 090	7 790	7 790	7 790
		5	9 890	9 990	7 090	6 790	6 890	6 990	8 090	8 090	8 090	8 090	8 090	8 090	8 090	6 990	6 890	6 890
		6	8 890	8 990	6 390	6 190	6 290	6 390	7 490	7 490	7 490	7 490	7 490	7 490	7 490	6 290	6 290	6 290
	mansarda 10	6	nelze	7 290	7 390	7 390	8 490	8 490	8 490	8 490	8 490	8 490	8 490	8 490	7 590	7 390	7 390	
		7		6 690	6 790	6 790	7 990	7 990	7 990	7 990	7 990	7 990	7 990	7 990	6 790	6 790		
		8		6 190	6 290	6 290	7 590	7 590	7 590	7 590	7 590	7 590	7 590	6 490	6 290			
		9		5 890	5 990	5 990	7 290	7 290	7 290	7 290	7 290	7 290	7 290	6 290	5 990			
		10		5 590	5 690	5 690	6 890	6 890	6 890	6 890	6 890	6 890	6 890	6 890	5 690			

CENA NA OSOBU ZAHRAJUJE: ubytování v apartmánu dle typu a obsazenosti na 3, 4 nebo 7 nocí, skipas Friuli Skiregion na 3, 4 nebo 6 dní (rozšíření skipasu na straně 31), ložná a koupelnové prádlo, všechny spotřeby (voda, el. energie, plyn); **důležité upozornění/povinná úhrada na místě:** závěrečný úklid 25 €/bilo 5/6, 40 €/mansarda 10. **PŘÍPLATKY V RÁMCÍ UBYTOVÁNÍ:** přistýlka do 11,99 let (lze pouze 1 do bilo 5 a 1 do mansardy): 350 Kč/noc, malé domácí zvíře: 350 Kč/noc, dětská postýlka (do 1,99 let): zdarma. ****Poznámka:** ubytování 5/4.

RESIDENCE
ITALIA

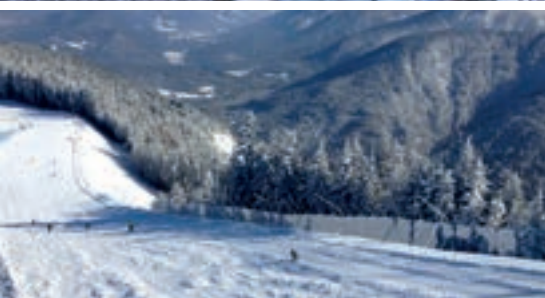
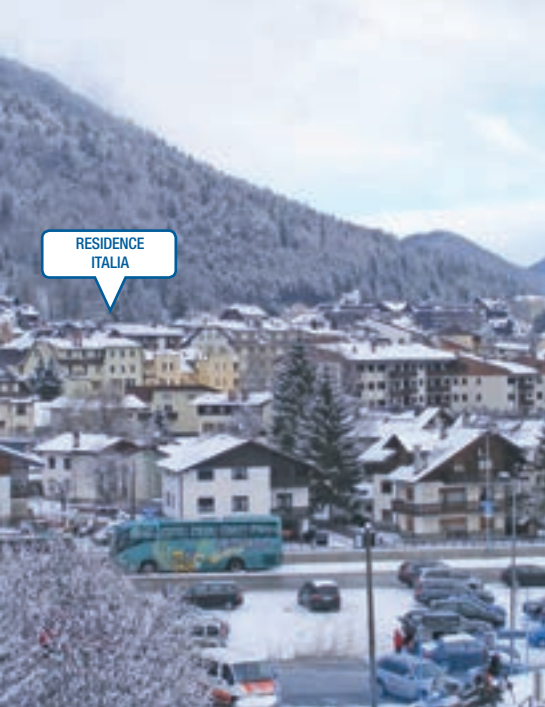

16 Residence Italia**

- ▶ Ideální poloha v centru Tarvisia a přitom nedaleko od skiareálu!
- ▶ Ojedinelý apartmán pro 1 osobu
- ▶ Příznivé cenové podmínky
- ▶ Dostatečná kapacita i pro menší skupinku



UPŘESNĚNÍ: standardně vybavené a poměrně prostorné apartmány žádané typologie mono pro 1–4 osoby, umístěné všechny v jednom domě přímo v centru Tarvisia. K dispozici 7 apartmánů pro 19 osob + 3 přístýlky: 1x mono 1, 2x mono 2, 2x mono 3, 2x mono 4. V přízemí domu se nachází stejnojmenná restaurace. **POLOHA:** Tarvisio, skiareál Tarvisio – 300m, skiareál Monte Lussari – 3,5km, centrum Tarvisia – 0m. **VYBAVENOST A SLUŽBY:** restaurace, úschovna lyží, vyhrazené venkovní parkování. **POPIS APARTMÁNU:** **mono 1** – obývací pokoj s 1 lůžkem a kuchyňským koutem, sociální zařízení; **mono 2/3** – obývací pokoj s kuchyňským koutem a se 2 či 3 samostatnými lůžky, sociální zařízení (v některých apartmánech je kuchyňka částečně nebo zcela oddělena od obývací části), možnost 1 přístýlky pro děti do nedovršených 12 let; **mono 4** – obývací pokoj s kuchyňským koutem a se 4 samostatnými lůžky nebo 2 samostatnými lůžky a palandou, sociální zařízení. **VYBAVENOST APARTMÁNU:** TV, mikrovlnná trouba, internet WI–FI.

SLEVA AŽ
-11% | NÁŠ TIP

POČET NOCÍ/ DNÍ SKIPASU	POBYTY OD / DO		17.12.	20.12.	23.12.	01.01.	04.01.	11.01.	18.01.	25.01.	01.02.	08.02.	15.02.	22.02.	01.03.	08.03.	15.03.	22.03.	29.03.
	TYP UBYTOVÁNÍ	OSOB	20.12.	23.12.	26.12.	04.01.	07.01.	14.01.	21.01.	28.01.	04.02.	11.02.	18.02.	25.02.	04.03.	11.03.	18.03.	25.03.	01.04.
3/3	mono 1	1	4 490	5 090	5 190	5 690	5 690	4 490	4 490	4 490	5 090	5 090	5 090	5 090	5 090	5 090	4 490	4 490	4 490
	mono 2/3	2	4 190	4 790	4 890	5 190	5 190	4 190	4 190	4 190	4 790	4 790	4 790	4 790	4 790	4 790	4 190	4 190	4 190
	mono 4	3	3 690	4 390	4 490	4 690	4 690	3 690	3 690	3 690	4 390	4 390	4 390	4 390	4 390	4 390	3 690	3 690	3 690

POČET NOCÍ/ DNÍ SKIPASU	POBYTY OD / DO		18.12.	22.12.	29.12.	07.01.	14.01.	21.01.	28.01.	04.02.	11.02.	18.02.	25.02.	04.03.	11.03.	18.03.	25.03.	29.03.
	TYP UBYTOVÁNÍ	OSOB	22.12.	26.12.	02.01.	11.01.	18.01.	25.01.	01.02.	08.02.	15.02.	22.02.	01.03.	08.03.	15.03.	22.03.	29.03.	02.04.
4/4	mono 1	1	5 890	6 690	7 690	5 890	5 890	5 890	6 690	6 690	6 690	6 690	6 690	6 690	5 890	5 890	5 890	5 890
	mono 2/3	2	5 490	6 290	6 990	5 490	5 490	5 490	6 290	6 290	6 290	6 290	6 290	6 290	5 490	5 490	5 490	5 490
	mono 4	3	4 890	5 690	6 490	4 890	4 890	4 890	5 690	5 690	5 690	5 690	5 690	5 690	4 890	4 890	4 890	4 890

POČET NOCÍ/ DNÍ SKIPASU	POBYTY OD / DO		23.12.	26.12.	30.12.	07.01.	14.01.	21.01.	28.01.	04.02.	11.02.	18.02.	25.02.	04.03.	11.03.	18.03.	25.03.	26.03.
	TYP UBYTOVÁNÍ	OSOB	30.12.	02.01.	06.01.	14.01.	21.01.	28.01.	04.02.	11.02.	18.02.	25.02.	04.03.	11.03.	18.03.	25.03.	01.04.	02.04.
7/6	mono 1	1	11 590	11 890	11 590	8 490	8 490	8 490	9 590	9 590	9 590	9 590	9 590	9 590	8 490	8 490	8 490	8 490
	mono 2/3	2	9 190	9 590	9 190	7 590	7 590	7 590	8 790	8 790	8 790	8 790	8 790	8 790	7 590	7 590	7 590	7 590
	mono 4	3	8 590	8 890	8 590	6 890	6 890	6 890	8 190	8 190	8 190	8 190	8 190	8 190	6 890	6 890	6 890	6 890

CENA NA OSOBU ZAHRAJUJE: ubytování v apartmánu dle obsazenosti na 3, 4 nebo 7 nocí, skipas Friuli Skiregion na 3, 4 nebo 6 dní (rozšíření skipasu na straně 31), všechny spotřeby (voda, el. energie, plyn). **PŘÍPLATKY V RÁMCI UBYTOVÁNÍ:** ložní a koupelnové prádlo (nepovinné): 300 Kč/os. (v případě zájmu nutno objednat v CK před odjezdem), přístýlka (k dispozici 3 do apartmánu mono 2/3 pro osobu děti do 11,99 let): 350 Kč /os./noc; **důležité upozornění /závěrečný úklid:** závěrečný úklid není zahrnut v ceně zájezdu, klienti si ho provádějí sami; v případě zájmu si lze závěrečný úklid přiojednat, když jeho cena činí 30 €/apartmán. **POZNÁMKA:** na vyžádání zajistíme i jinak zkrácené pobyty minimálně však na 3 noci s výjimkou silvestra, kdy lze objednat minimálně 4 noci; nástupní dny jsou kterékoliv kromě úterý a středy.



UPŘESNĚNÍ: 4 moderní a prostorné apartmány s maximální celkovou kapacitou 25 lůžek: 3 x trilo 7 se společným vchodem a 1 x luxusní bilo 4 VIP se samostatným vstupem. 5 minut autem po pohodlné silnici od nástupní kabinové lanovky na Monte Lussari. Součástí budovy je kvalitní pizzerie a restaurace, k dispozici velké parkoviště, zahrada. **POLOHA:** Camporosso, skiareál Monte Lussari – 2 km, skiareál Tarvisio – 3,5 km, centrum Tarvisia – 4 km. **VYBAVENOST A SLUŽBY:** parkování, internet WI-FI (v prostorách pizzerie). **POPIS APARTMÁNŮ:** **bilo 4 VIP** – 48 m² (mezonet) **přízemí:** luxusní obývací pokoj s kuchyňským koutem a rozkládacím gaučem pro 2 osoby, TV, sociální zařízení. **1. patro:** neuzavíratelná ložnice s manželskou postelí s TV, sauna. Před apartmánem terasa s posezením; **trilo 7** – 65 m² (mezonet) **přízemí:** ložnice s manželskou postelí, obývací pokoj s kuchyňským koutem a rozkládacím gaučem pro 2 osoby, TV, sociální zařízení. **1. patro:** neuzavíratelná prostorná místnost s palandou a 1 samostatným lůžkem. **VYBAVENOST APARTMÁNŮ:** TV sat. (LCD), pračka (jen ve 2x trilo 7), myčka, trouba, rychlovarná konvice. **POZNÁMKA:** dovolujeme si upozornit, že ačkoliv internetový signál dosahuje i do apartmánů, CK negarantuje kvalitu internetu, rychlost a množství přenesených dat. Díky limitovanému přenosu dat od operátora a satelitnímu příjmu může docházet k výpadkům internetu a jeho nefunkčnosti.

17 Apartmánový dům Giorgia***

- ▶ Několik sezón bezkonkurenční trhák za skvělé ceny
- ▶ Závěrečný úklid, ložní a koupelnové prádlo v ceně
- ▶ Apartmánové ubytování i pro skupinku pod 1 střechou
- ▶ Ojedinelé luxusní BILO 4 VIP se saunou v ceně
- ▶ Vynikající pizza přímo v domě

SLEVA AŽ
-11%

NÁŠ TIP



POČET NOCÍ/ DNÍ SKIPASU	POBYTY OD / DO TYP UBYTOVÁNÍ	OSOBY	17.12.	20.12.	23.12.	01.01.	04.01.	11.01.	18.01.	25.01.	01.02.	08.02.	15.02.	22.02.	01.03.	08.03.	15.03.	22.03.	29.03.
			20.12.	23.12.	26.12.	04.01.	07.01.	14.01.	21.01.	28.01.	04.02.	11.02.	18.02.	25.02.	04.03.	11.03.	18.03.	25.03.	01.04.
3/3	bilo 4 VIP	2	6 590	6 590	7 190	7 990	7 990	6 590	6 590	6 590	6 990	6 990	6 990	6 990	6 990	6 990	6 590	6 590	6 490
		3	4 990	4 990	5 690	6 490	6 490	4 990	4 990	4 990	5 590	5 590	5 590	5 590	5 590	5 590	4 990	4 990	4 890
		4	4 190	4 190	4 890	5 390	5 390	4 190	4 190	4 190	4 790	4 790	4 790	4 790	4 790	4 790	4 190	4 190	4 090
	trilo 7	4	3 890	3 990	4 590	4 990	4 990	3 890	3 890	3 990	4 490	4 490	4 490	4 490	4 490	4 490	3 890	3 890	3 890
		5	3 390	3 490	4 090	4 590	4 590	3 390	3 390	3 490	3 990	3 990	3 990	3 990	3 990	3 990	3 390	3 390	3 390
		6	3 090	3 190	3 890	4 290	4 290	3 090	3 090	3 190	3 790	3 790	3 790	3 790	3 790	3 790	3 090	3 090	3 090
		7	2 990	3 090	3 690	4 190	4 190	2 990	2 990	3 090	3 590	3 590	3 590	3 590	3 590	3 590	2 990	2 990	2 990

POČET NOCÍ/ DNÍ SKIPASU	POBYTY OD / DO TYP UBYTOVÁNÍ	OSOBY	18.12.	22.12.	29.12.	07.01.	14.01.	21.01.	28.01.	04.02.	11.02.	18.02.	25.02.	04.03.	11.03.	18.03.	25.03.	29.03.
			22.12.	26.12.	02.01.	11.01.	18.01.	25.01.	01.02.	08.02.	15.02.	22.02.	01.03.	08.03.	15.03.	22.03.	29.03.	02.04.
4/4	bilo 4 VIP	2	8 590	9 690	nelze	8 590	8 590	8 590	9 090	9 490	9 490	9 490	9 490	9 490	9 490	8 790	8 590	8 590
		3	6 490	7 590	nelze	6 490	6 490	6 490	6 990	7 390	7 390	7 390	7 390	7 390	7 390	6 690	6 490	6 490
		4	5 390	6 590	nelze	5 390	5 390	5 390	5 990	6 290	6 290	6 290	6 290	6 290	6 290	5 590	5 390	5 390
	trilo 7	4	4 990	6 090	nelze	4 990	4 990	4 990	5 590	5 890	5 890	5 890	5 890	5 890	5 890	4 990	4 990	4 790
		5	4 490	5 590	nelze	4 490	4 490	4 490	4 990	5 390	5 390	5 390	5 390	5 390	5 390	4 490	4 490	4 290
		6	4 090	5 190	nelze	4 090	4 090	4 090	4 590	4 990	4 990	4 990	4 990	4 990	4 990	4 090	4 090	3 990
		7	3 890	4 990	nelze	3 890	3 890	3 890	4 390	4 690	4 690	4 690	4 690	4 690	4 690	3 890	3 890	3 790

POČET NOCÍ/ DNÍ SKIPASU	POBYTY OD / DO TYP UBYTOVÁNÍ	OSOBY	23.12.	26.12.	30.12.	07.01.	14.01.	21.01.	28.01.	04.02.	11.02.	18.02.	25.02.	04.03.	11.03.	18.03.	25.03.	26.03.
			30.12.	02.01.	06.01.	14.01.	21.01.	28.01.	04.02.	11.02.	18.02.	25.02.	04.03.	11.03.	18.03.	25.03.	01.04.	02.04.
7/6	bilo 4 VIP	2	20 590	20 890	20 890	12 990	12 990	13 290	14 190	14 490	14 490	14 490	14 490	14 490	11 03.	13 290	12 990	12 990
		3	14 990	14 990	14 990	9 590	9 590	9 890	10 790	10 990	10 990	10 990	10 990	10 990	10 990	9 890	9 590	9 590
		4	12 590	12 590	12 590	7 890	7 890	8 190	9 190	9 390	9 390	9 390	9 390	9 390	9 390	8 190	7 890	7 890
	trilo 7	4	10 990	11 290	11 290	7 590	7 590	7 590	8 790	8 890	8 890	8 890	8 890	8 890	8 890	7 790	7 590	7 590
		5	9 790	9 990	9 990	6 690	6 690	6 690	7 890	7 990	7 990	7 990	7 990	7 990	7 990	6 890	6 690	6 690
		6	8 790	8 990	8 990	6 090	6 090	6 090	7 290	7 390	7 390	7 390	7 390	7 390	7 390	6 290	6 090	6 090
		7	8 190	8 390	8 390	5 690	5 690	5 690	6 790	6 890	6 890	6 890	6 890	6 890	6 890	5 890	5 690	5 690

CENA NA OSOBU ZAHRAJUJE: ubytování v apartmánu dle typu a obsazenosti na 3, 4 nebo 7 nocí, skipas Friuli Skiregion na 3, 4 nebo 6 dní (rozšíření skipasu na straně 31), všechny spotřeby (voda, el. energie, plyn), ložní a koupelnové prádlo, závěrečný úklid, sauna – jen BILO 4 VIP.



Sella Nevea Bovec



Sella Nevea–Brno: 533 km
Sella Nevea–Praha: 613 km

TECHNICKÉ PARAMETRY STŘEDISKA SELLA NEVEA

Umělé zasněžování	80% lyžařských tratí
Celková délka sjezdových tratí	10,5 km
Počet sjezdových tratí v ks	10
Počty sjezdových tratí v ks dle náročnosti	○ 5 ● 3 ○ 2
Nadmořská výška střediska	1 103–2 133 m.n.m.
Počet běžeckých tratí	2 km
Počet přepravních zařízení v ks	5
Druhy a rozlišení přepravních zařízení v ks	2x 1x 1x
	1x
Nejdelší sjezdovka	Canin / 3 km
Lyžařské převýšení	1 030 m

TECHNICKÉ PARAMETRY STŘEDISKA BOVEC

Umělé zasněžování	80% lyžařských tratí
Celková délka sjezdových tratí	8,1 km
Počet sjezdových tratí v ks:	6
Počty sjezdových tratí v ks dle náročnosti	○ 3 ● 3
Nadmořská výška střediska	1 649–2 292 m.n.m.
Počet běžeckých tratí v km	0 km
Počet přepravních zařízení v ks	5
Druhy a rozlišení přepravních zařízení v ks	1x 3x 1x
Lyžařské převýšení	643 m



Sella Nevea se nachází asi 19 km od Tarvisia a pouhých 19 km od dálnice. Ložské znovu propojení italské Sella Nevee přes masív Canin se slovinským Bovecem dalo tomuto, jednomu z mála přeshraničně propojených středisek, nový potenciál a zvýšilo už tak nemalý zájem turistů. Z italské strany nabízí Sella Nevea velmi kvalitní lyžování a vede v nadlícce přírodního sněhu. Nė nadarmo je považovaná za takový neoprávdový „ledovec“ Friuli Venezia Giulia. Vysoká nadmořská výška spojená s ojedinelým mikroklimatem přinášejícím rekordní sněhové příděly, přesto však je skiareál jistěn z 80% umělým zasněžováním. První snh zde napadne zpravidla na začátku prosince a vydrží až do konce dubna. Sella Nevea neboli „sněžný průsmyk“ je vhodná nejen pro milovníky nedotčené přírody, freeridu a skialpinismu, ale i pro lyžařské kluby, školní skupiny i samostatné rodinky vyhledávající nedotčenou přírodu, které se chtějí vyhnout náporu masové turistiky. V roce 2007/2008 se stala Sella Nevea sídlem tréninkového FIS centra, i tak nejsou nikdy tratě omezené natolik, aby zabránily turistům ve sjždění nádherné sjezdovky Bela Pec doslova padající z Monte Caninu. Až překvapivě kvalitní přepravní kapacity aneb rozhodující podíl páteřních kabin, vleků zde najdete jen jako okrajový doplněk. Italská strana je vhodná spíše pro zkušenější lyžaře, ačkoliv nedaleko máme nabízených kapacit (Sporhotel Forte a penzion Julia) se nachází pojiždny krytý koberec a tréninkový lyžařský vlek pro nejmenší. Slovinská strana naopak vládne prosluněnými mímějššími svahy a za hezkého počasí výhledem na Jaderské moře. Skipas v základní ceně zájezdů umožňuje neomezené návštěvy slovinské strany i nedalekého Tarvisia. I v tomto středisku všechny děti do 10 let narozené v roce 2008 lyžují zcela zdarma!

MÍSTNÍ VZDÁLENOSTI

Sella Nevea–dálnice:	19 km
Sella Nevea–Tarvisio:	19 km
Sella Nevea–Kranjska Gora:	35 km
Sella Nevea–Ravascletto:	68 km
Sella Nevea–Forni di Sopra:	84 km
Sella Nevea–Piancavallo:	128 km

DALŠÍ SLUŽBY

cvičný pláček pro výuku lyžování s pojiždny koberecem a vlekem, lyžařská škola, půjčovna lyžařského a snowboardového vybavení, psí spřežení, tělocvična s horolezeckou stěnou*, posilovna*, sauna*, kongresový sál s projektorem*, obchůdek se základními potravinami, informační centrum, prádelna s pračkou a sušičkou*, malý zábavný park pro děti, igloo, dráha na bobování a za ideálních podmínek také klužiště

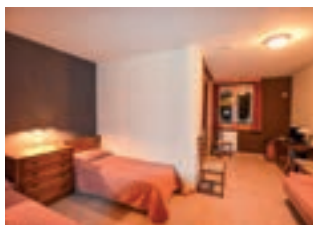

18 Sport hotel Forte

- ▶ Až 2 děti do 10 let zcela zdarma!
- ▶ Sauna a voda k večeri v ceně pobytu!
- ▶ **Novinka:** Taliánek klub ve vybraných termínech!
- ▶ Skupinové bomby na vyžádání v CK

SLEVA AŽ
-11%

NÁŠ TIP



UPŘESNĚNÍ: částečně zrekonstruovaný 6 ti patrový hotel se 110 pokoji s kapacitou až pro 450 osob. Hotel má výhodnou polohu v pěší dostupnosti skiareálu a prostorné zázemí. Je vhodný pro nenárochno klientelu i velmi početné skupiny. **POLOHA:** Sella Nevea – 80m, skiareál pro děti s pojiždny koberecem – 50m, skiareál Tarvisio – 21 km, skiareál Monte Lussari – 24 km, centrum Tarvisia – 20 km. **VYBAVENOST A SLUŽBY:** recepcce, restaurace, bar, diskotéka (pro skupiny), společenská místnost s TV sat. a čítárnou, úschovna lyží a lyžařských bot, 2x výtah, animační programy – Taliánek dětský klub v termínech 04.02.–10.02. a 18.02.–24.02., venkovní terasa, hotelový trezor, internet WI–FI ve společných prostorech okolo recepcce, internet point*, prádelna, vyhrazené parkování nebo na veřejném parkovišti nedaleko hotelu. **SPORT A RELAXACE:** 2x sauna, relaxační zóna, ping–pong*, stolní fotbal*. **STRAVOVÁNÍ:** **snídaně** – kontinentální bufet včetně nápojů (sladké i slané pokrmy); **večere** – formou bufetu zpravidla s výběrem ze 3 teplých předkrmů (1 polévka a 2 druhy těstovin) a ze 2–3 druhých chodů s přílohou, salátový bufet, dezert nebo ovoce, voda v ceně, ostatní nápoje za poplatek. **POPIS POKOJŮ:** pokoje 1/2/3/4/5/6 – zpravidla balkon; 3. a 4. lůžka zpravidla pevná, 5. a 6. lůžka formou přístýlky. **VYBAVENOST POKOJŮ:** TV sat., telefon, fén.

POČET NOCÍ/ DNÍ SKIPASU	POBYTY OD / DO		15.12.	22.12.	07.01.	14.01.	21.01.	28.01.	04.02.	11.02.	18.02.	25.02.	04.03.	11.03.	18.03.	25.03.	01.04.
	TYP UBYTOVÁNÍ	OSOB	22.12.	29.12.	14.01.	21.01.	28.01.	04.02.	11.02.	18.02.	24.02.	04.03.	11.03.	18.03.	25.03.	01.04.	08.04.
3/3	pokoj 2	2	5 990	6 690	5 990	5 990	5 990	6 790		6 790		6 790	6 790	5 990	5 990	5 990	5 990
4/4			7 990	8 890	7 990	7 990	7 990	8 890		8 890		8 890	8 890	7 990	7 990	7 990	7 990
5/4			9 490	10 290	9 490	9 490	9 490	10 290		10 290		10 290	10 290	9 490	9 490	9 490	9 490
6/5			11 390	12 990	11 390	11 390	11 390	12 990	12 990	12 990	12 990	12 990	12 990	11 390	11 390	11 390	11 390
7/6			12 990	14 490	12 990	12 990	12 990	14 590	nelze	14 590	nelze	14 590	14 590	12 990	12 990	12 990	12 990

CENA NA OSOBU ZAHRAJUJE: ubytování ve dvoulůžkovém pokoji na 3, 4, 5, 6 či 7 nocí dle ceníku, skipas Friuli Skiregion na 3, 4, 5 nebo 6 dní (možnost rozšíření skipasu na straně 31), polopenze (stejný počet jako nocí), ložná a koupelnové prádlo, *dětský klub Taliánek v termínech 04.02.–10.02. a 18.02.–24.02. **SLEVY PRO 3. AŽ 6. LŮŽKO:** 1. a 2. dítě od 0 do 9,99 let: zdarma; děti od 10 do 11,99 let: 200 Kč/noc. **PEVNÁ CENA PRO 3. A 4. DÍTĚ NA 5. A 6. LŮŽKU:** 3. a 4. dítě od 0 do 9,99 let: 800 Kč/noc. **PŘÍPLATKY V RÁMCÍ UBYTOVÁNÍ:** jednolůžkový pokoj: 450 Kč/noc, plná penze: 400 Kč/os./den, dětská postýlka: 300 Kč/noc. **POZNÁMKA:** na vyžádání Vám zajistíme i jinak zkrácené pobyty s různou délkou skipasu (min. však na 3 noci se 2 denním skipasem). **PRO SKUPINY 30 A VÍCE OSOB PŘIPRAVÍME NABÍDKY „NA MÍRU“!**



UPŘESNĚNÍ: předloni zrekonstruovaný 3 patrový penzion s celkovou kapacitou 49 lůžek + 1 přistýlka v 11 ti pokojích. Maximálně přátelský akční majitel a pravý horal v jedné osobě dodává penzionu všudypřítomnou příjemnou atmosféru. 50 m od penzionu je multifunkční budova, která nabízí: malý obchůdek, bar, místnost s projektorem na kongresy či přednášky, informační centrum, prádelnu s pračkou a sušičkou*, tělocvičnu s horolezeckou stěnou, finskou saunu pro 4 osoby*. V blízkosti penzionu je také malý zábavní park pro děti, igloo, dráha na bobování a za ideálních podmínek také kluziště. Vedle hotelu Canin asi 100 m od penzionu Julia pak krytý pojízdný koberec pro děti či začátečníky a půjčovna lyží a snowboardu. **POLOHA:** Sella Nevea, skiareál Sella Nevea/Bovec – 200 m, skiareál Tarvisio – 21 km, skiareál Monte Lussari – 24 km. **VYBAVENOST A SLUŽBY:** recepce, bar, restaurace s krbem, úschovna lyží, internet WI-FI v prostorách baru a restaurace, výtah (do 2. patra), vyhrazené parkování. **STRAVOVÁNÍ: snídaně** – formou bufetu včetně nápojů (s výběrem ze sladkých nebo slaných pokrmů); **večeře** – servírované menu s výběrem ze 2 předkrmů (polévka nebo těstoviny) a 2 hlavních jídel s přílohou, voda v ceně, ostatní nápoje za poplatek. **POPIS POKOJŮ:** **1. patro:** 1x pokoj 2, 2x pokoj 3, 1x pokoj 4 (manželská postel + palanda) – každý pokoj s vlastním sociálním zařízením se sprchou. **2. patro:** 2x pokoj pro 4 osoby (2x palanda) s umyvadlem, 2x pokoj pro 6 osob (3x palanda), 2x společné sociální zařízení pro všechny 4 pokoje na patře (oddělené na muže a ženy). **3. patro:** 1x pokoj 2 (1x palanda), 1x pokoj 4 (4 samostatná lůžka), 1x pokoj pro 11 (7 samostatných lůžek, 2x palanda), společné sociální zařízení pro všechny 3 pokoje na patře.

19 Penzion Julia**

- ▶ Bezkonkurenční cena aneb vidíte dobře cena je s polopenzí a se skipasem!
- ▶ Jednoduché moderní ubytování avšak prakticky řešené
- ▶ Výborná poloha a výhledy na unikátní horské masivy
- ▶ Ideální volba pro partu přátel, rodiny s dětmi, školní expedice, milovníky freeridu a skialpinisty

SLEVA AŽ **-11%** | NÁŠ TIP

POČET NOCÍ/ DNÍ SKIPASU	POBYTY OD / DO TYP UBYTOVÁNÍ	OSOBY	16.12.	23.12.	07.01.	14.01.	21.01.	28.01.	04.02.	11.02.	18.02.	25.02.	04.03.	11.03.	18.03.	25.03.	01.04.	08.04.
			23.12.	30.12.	14.01.	21.01.	28.01.	04.02.	11.02.	18.02.	25.02.	04.03.	11.03.	18.03.	25.03.	01.04.	08.04.	
3/3	pokoj 2	2	4 990	6 690	4 990	4 990	5 090	5 690	5 690	5 690	5 690	5 690	5 690	5 690	5 090	4 990	4 990	4 990
	pokoj 2 bez soc.		4 390	6 190	4 390	4 390	4 490	5 190	5 190	5 190	5 190	5 190	5 190	5 190	5 190	4 490	4 390	4 390
4/4	pokoj 2	2	6 590	8 990	6 590	6 590	6 690	7 590	7 590	7 590	7 590	7 590	7 590	7 590	6 690	6 590	6 590	6 590
	pokoj 2 bez soc.		5 890	8 190	5 890	5 890	5 990	6 790	6 790	6 790	6 790	6 790	6 790	6 790	5 990	5 890	5 890	5 890
6/5	pokoj 2	2	9 190	12 390	9 190	9 190	9 290	10 290	10 290	10 290	10 290	10 290	10 290	10 290	9 290	9 190	9 190	9 190
	pokoj 2 bez soc.		8 090	11 390	8 090	8 090	8 190	9 290	9 290	9 290	9 290	9 290	9 290	9 290	8 190	8 090	8 090	8 090
7/6	pokoj 2	2	10 690	14 490	10 690	10 690	10 790	11 990	11 990	11 990	11 990	11 990	11 990	11 990	10 790	10 690	10 690	10 690
	pokoj 2 bez soc.		9 490	13 190	9 490	9 490	9 590	10 790	10 790	10 790	10 790	10 790	10 790	10 790	9 590	9 490	9 490	9 490

CENA NA OSOBU ZAHRAJUJE: ubytování ve dvoulůžkovém pokoji na 3, 4 nebo 7 noci dle ceníku, skipas Friuli Skiregion na 3, 4 nebo 6 dní (rozšíření skipasu na straně 31), polopenze (stejný počet jako nocí), ložní a koupelnové prádlo. **SLEVY PRO 3. AŽ 11. LŮŽKO:** děti od 0 do 3,99 let: zdarma; děti od 4 do 11,99 let: pokoj se soc. zařízením: 250 Kč/os./noc; děti od 4 do 11,99 let: pokoj bez soc. zařízení: 200 Kč/os./noc. **PŘÍPLATKY V RÁMCI UBYTOVÁNÍ:** dvoulůžkový pokoj obsazený 1 osobou: 350 Kč/noc, malé domácí zvíře: 5 €/noc / platba na místě (platí pouze pro pokoje v 1. patře).



UPŘESNĚNÍ: naprosto unikátní místo v nadmořské 1 850 m.n.m mezi Prevalou a Bila Pec, fantastická atmosféra, dech beroucí výhledy a k tomu nadmíru příjemní majitelé – optimistická Irene a šikovný kuchaf Fabio. Chata jako stvořená pro ty, kteří milují přírodní scenérie, holdují freeridu a skialpinismu nebo první varhánkovou stopu ještě před spuštěním prvního lana kabiny! Místo, kde všední starosti jdou stranou. Jedná se o kamennou, zrekonstruovanou 3 patrovou budovu se 6ti pokoji s kapacitou 22 míst. **Dovolujeme si upozornit, že** pokoje jsou jednoduše vybavené a nemají vlastní sociální zařízení, pouze 2 společné sprchy pro všechny pokoje a 5x WC. Ložní a koupelnové prádlo není standardně zahrnuto v základní ceně a je nutné se vybavit na tuto dobrodružnou cestu vlastním spacím pytlkem či počečením! Ke kapacitě není možné dojet autem. **DŮLEŽITÉ – PARKOVÁNÍ, PŘÍJEZD:** parkování (nehliďané) zdarma na parkovišti nad nástupní stanicí kabinové lanovky, příjezd je limitován otevírací dobou kabinové lanovky zpravidla od 8.30 do 16.00 h. **POLOHA:** Prevala/Sella Nevea, skiareál Sella Nevea/Bovec – 30 m, skiareál Tarvisio/Monte Lussari – 25 km. **VYBAVENOST A SLUŽBY:** bar s krbem, restaurace, úschovna lyží, venkovní sluneční terasa. **STRAVOVÁNÍ: snídaně** – zpravidla formou bufetu včetně nápojů (s výběrem ze sladkých nebo slaných pokrmů); **večeře** – servírované menu s výběrem ze 3 předkrmů a 3 hlavních jídel s přílohou, nápoje za poplatek. **DŮLEŽITÉ UPOZORNĚNÍ:** stravování formou polopenze je zahrnuto v základní ceně pouze pro dospělou osobu od 14 let. Děti od 3 do 13,99 let mají v základní ceně stravování formou snídaně a večeře jen za příplatek na místě v € s výběrem z denního menu. Děti do 3 let jsou zcela zdarma. **POPIS POKOJŮ:** **1. patro:** 3x pokoj pro 2 osoby (s palandou). **2. patro:** 2x pokoj pro 2+1 osobu (2 samostatná lůžka+ možnost 1 matrace), 1x pokoj pro 10 osob (5 samostatných lůžek ve 2 řadách naproti sobě), 2x společná sprcha v patře pro všechny pokoje a 5x WC.

20 Horská chata Gilberti**

- ▶ Jedinečná poloha s nádechem nekonečné romantiky
- ▶ Ideální volba pro milovníky přírody, skialpinisty, romantiky i partu přátel
- ▶ **Náš tip** pro prožití nevšedního zážitku nebo jako možnost alternativa k oblíbenému Monte Lussari

SLEVA AŽ **-11%** | NÁŠ TIP

POČET NOCÍ/ DNÍ SKIPASU	POBYTY OD / DO TYP STRAVOVÁNÍ v ceně	KATEGORIE	16.12.	23.12.	07.01.	14.01.	21.01.	28.01.	04.02.	11.02.	18.02.	25.02.	04.03.	11.03.	18.03.	25.03.	01.04.	08.04.	15.04.	22.04.
			23.12.	30.12.	14.01.	21.01.	28.01.	04.02.	11.02.	18.02.	25.02.	04.03.	11.03.	18.03.	25.03.	01.04.	08.04.	15.04.	22.04.	
2/2	polopenze	dospělá os.	3 990	4 390	3 890	3 890	3 990	4 390	4 390	4 390	4 390	4 390	4 390	4 390	3 990	3 890	3 890	3 890	3 890	3 890
	snídaně	dítě 10–13,99 let	2 290	2 690	2 290	2 290	2 290	2 690	2 690	2 690	2 690	2 690	2 690	2 690	2 290	2 290	2 290	2 290	2 290	2 290
		dítě 3–10 let (2008)	1 000	1 000	1 000	1 000	1 000	1 000	1 000	1 000	1 000	1 000	1 000	1 000	1 000	1 000	1 000	1 000	1 000	1 000
3/3	polopenze	dospělá os.	5 890	6 490	5 790	5 790	5 890	6 490	6 490	6 490	6 490	6 490	6 490	5 890	5 790	5 790	5 790	5 790	5 790	5 790
	snídaně	dítě 10–13,99 let	3 290	3 990	3 290	3 290	3 290	3 990	3 990	3 990	3 990	3 990	3 990	3 990	3 290	3 290	3 290	3 290	3 290	3 290
		dítě 3–10 let (2008)	1 500	1 500	1 500	1 500	1 500	1 500	1 500	1 500	1 500	1 500	1 500	1 500	1 500	1 500	1 500	1 500	1 500	1 500
4/4	polopenze	dospělá os.	7 690	8 490	7 590	7 590	7 690	8 490	8 490	8 490	8 490	8 490	8 490	7 690	7 590	7 590	7 590	7 590	7 590	7 590
	snídaně	dítě 10–13,99 let	4 390	5 190	4 390	4 390	4 390	5 190	5 190	5 190	5 190	5 190	5 190	5 190	4 390	4 390	4 390	4 390	4 390	4 390
		dítě 3–10 let (2008)	2 000	2 000	2 000	2 000	2 000	2 000	2 000	2 000	2 000	2 000	2 000	2 000	2 000	2 000	2 000	2 000	2 000	2 000

CENA NA OSOBU ZAHRAJUJE: ubytování ve 2–10 lůžkovém pokoji na 2, 3 a 4 noci dle ceníku, skipas Friuli Skiregion na 2, 3 a 4 dny (rozšíření skipasu na straně 31), polopenze pro dospělou osobu a snídaně pro dítě (stejný počet jako nocí), výjezd v příjezdový den/sjezd v odjezdový den na Conca Prevala (v ceně pouze u variant na 3/3 a 4/4). **DŮLEŽITÉ UPOZORNĚNÍ:** ceny pro děti jsou platné od 3. lůžka. **SLEVY PRO 3. AŽ 10. LŮŽKO:** děti od 0 do 2,99 let: zdarma. **PŘÍPLATKY V RÁMCI UBYTOVÁNÍ:** dvoulůžkový pokoj obsazený 1 osobou: 400 Kč/noc.



RAVASCLETTO

ITÁLIE
Friuli skiregion



Ravascletto Zoncolan



Ravascletto–Brno: 598 km
Ravascletto–Praha: 670 km

TECHNICKÉ PARAMETRY STŘEDISKA RAVASCLETTO / ZONCOLAN

Umělé zasněžování	100% lyžařských tratí
Celková délka sjezdových tratí	28 km
Délka sjezdových tratí v km (dle náročnosti)	○ 13 ● 11 ● 4
Počet sjezdových tratí	18 ks
Počty sjezdových tratí (dle náročnosti)	○ 6x ● 5x ● 2x ● 5x
Nadmořská výška střediska	900–2 000 m.n.m.
Počet běžeckých tratí	2,5 km
Počet přepravních zařízení	12 ks
Druhy a rozlišení přepravních zařízení	1x 5x 1x 5x
Nejdelší sjezdovka	Lavet–Canalone – 4,5 km
Lyžařské převýšení	1 100 m

MÍSTNÍ VZDÁLENOSTI

Ravascletto–dálnice	29 km
Ravascletto–Monte Zoncolan	16 km (přes Ovaro)
Ravascletto–Monte Zoncolan	35 km (přes Sutrio)
Ravascletto–Sappada	30 km
Ravascletto–Forni di Sopra	53 km
Ravascletto–Sella Nevea	68 km
Ravascletto–Tarvisio	84 km
Ravascletto–Piancavallo	115 km

DALŠÍ SLUŽBY

snowpark, ovíňný plácek pro výuku, lyžařská škola, půjčovny lyžařského a snowboardového vybavení, sáňkařská dráha včetně večerního osvětlení, wellness, fitness, večerní jízdy s pochodněmi, noční skalpinismus, výšlap na sněžnicích a další...

Snowpark: délka parku: 750 m, přepravní zařízení: vlek a 4–sedačka, umělé zasněžování, denní údržba, struktura: 2x rail, 5x box, 12x kicker (6x easy 0–4 m, 3x medium 4,5–8 m, 3x přes 8,5 m)

0 Středisku



Ravascletto se Zoncolanem patří k nejpříjemnějším lyžařským překvapením nejen regionu Friuli Venezia Giulia, ale i celé Itálie. Ačkoliv si Monte Zoncolan každým rokem nachází stále více příznivců, stále stojí stranou hlavního náporu masové turistiky. Od pondělí do pátku neexistují fronty a východně orientované svahy všech náročností umožňují celodenní lyžování na proslulých a perfektně upravených bezpečných tratích. Nezávislost na rozmarech počasí zajišťuje dokonalý systém 100% umělého zasněžování. Dlouholeté praxe a zkušenosti místních říkají, že lyžařská sezóna na Zoncolanu nekončí dříve než na konci března či začátkem dubna. Před několika lety v sezóně 2007/2008 nahradila starou lanovku supermoderní 100 místná kabina Funiŕor, která vás komfortně a rychle vynese z Ravascletta až na Monte Zoncolan s převýšením bezmála 900 m. Ze samého vrcholu pak do údolí doslova padá unikátní 4,5 km dlouhá panoramatická sjezdovka Lavet. Komplexnost střediska jen podtrhuje kvalitní freestyleová arena se 2 oddělenými sekcemi pro skoky, boardercross a skicross. O tom, že je středisko maximálně vhodné pro rodiny s dětmi i začátečníky svědčí přítomnost hned několika pojízdných koberečků. Některé z nich jsou kryté, a tak i za nepříznivé počasí se děti zabaví jízdou v tunelu.

Polyžařský čas lze aktivně strávit v nedalekých lázních Arta Terme nebo v bazénu a wellness centru v hotelu la Perla v Ravasclettu. Další atrakcí může být bobování na osvětlené dráze u hotelu Sportur nebo populární noční výjezdy rolbou a pak dech beroucí noční sjezdy krajinou. Předloňský rok přinesl novinku v podobě pravidelné večerní akce sjezdu s loučemi nebo organizované výšlapy na skalpech či sněžnicích. Vysoký kredit střediska doplňuje dostatečná nabídka kapacit v pěší dostupnosti od sjezdovek, možnost volby libovolně zkrácených pobytů a na Itálii i dostupná vzdálenost z České republiky. Ravascletto se Zoncolanem je ideální volbou pro rodiny s dětmi, pro skupiny, ale i pro lyžaře, kterým postačí jen několik, ale špičkových sjezdovek a to vše za velmi atraktivních finančních podmínek.

VÝHODY STŘEDISKA



Všechny děti do 10 let (narozené 2008 a mladší) lyžují zcela ZDARMA!



NÁŠ TIP – pro rodinnou dovolenou, ideální koktejl nenáročných sjezdovek a několika pojízdných koberečů

- ✓ výborná dostupnost střediska – jen 29 km mimo dálnici a 6,5 h autem z Brna!
- ✓ zkrácené pobyty ušité na míru za velmi přijatelné podmínky!
- ✓ dřívá většina ubytovacích kapacit v pěší dostupnosti od sjezdovek
- ✓ hotel Enzo Moro aneb lepší polohu komfortního ubytování široko daleko nenajdete
- ✓ adrenalinová sjezdovka Lavet o parádní délce 4,5 km
- ✓ pravá neřašovaná horská atmosféra místních lokálů, výborná kuchyně a všudy přítomná srdečnost místních obyvatel
- ✓ komplexnost, různorodost terénů a přehlednost střediska aneb neztrácíte čas dlouhými přejezdy
- ✓ špičková kvalita moderních přepravních zařízení
- ✓ neexistence front od pondělí do pátku
- ✓ **Novinka:** mimořádné zaváděcí ceny nového komplexu komfortních horských chat Dolomiti Village



UPŘESNĚNÍ: jedna z nejoblíbenějších kapacit v naší nabídce a z toho důvodu velmi často a brzy vyprodaný hotel s velkou lůžkovou kapacitou a prostorným zázemím. Dominuje ideální polohou u dojezdu 4,5km sjezdovky, u pojizdých koberečků a u osvětleného svahu pro večerní bobování. **POLOHA:** Ravascletto, skiareál Ravascletto/Zoncolan – 50m, centrum Ravascletta – 800m. **VYBAVENOST A SLUŽBY:** recepce/prostorná hala, bar, 3x restaurace (k dispozici mikrovlnná trouba), bar/diskotéka (otevřeno pro skupiny na vyžádání), společenská místnost s TV sat. – internet WI-FI (pouze v okolí baru), konferenční místnost, sluneční terasa, 3x úschovna lyží a lyžařských bot, 2x výtah, vyhrazené parkoviště, garážová stání (omezený počet, nelze objednat). **SPORT A RELAXACE:** wellness (bazén, vířivka, sauna) – otevřeno pouze v období od 05.03. do konce sezóny., zpravidla v čase od 17–19h, billiard*, šipky*. **STRAVOVÁNÍ:** **snídaně** – kontinentální bufet včetně nápojů (sladké i slané pokrmky); **večeře** – formou bufetu s výběrem ze 3 teplých předkrmů (1 polévka a 2 druhy těstovin) a ze 2 druhých chodů s přílohou, salátový bufet, dezert nebo ovoce, voda v ceně, ostatní nápoje za poplatek. **POPIS POKOJŮ:** **pokoje pro 1 až 6 os.** – zpravidla terasa (kromě 5 pokojů ve 4. patře), 3.–6. lůžka formou rozkládacích gaučů či přistýlek (zřídká palanda – jen ve 3 pokojích), sociální zařízení s vanou či sprchou. Na vyžádání hned několik prostorných pokojů suite s oddělenými pokoji a v některých pokojích i s 2x sociálním zařízením. **VYBAVENOST POKOJŮ:** TV sat., telefon s přímou volbou, trezor.

21 Sportur Hotel***

- ▶ Nejoblíbenější hotel pro skupiny!
- ▶ Nutnost včasné rezervace!
- ▶ Mimořádně prostorné a praktické pokoje
- ▶ Ideální poloha ke sjezdovce
- ▶ Vynikající stravování formou bufetu

SLEVA AŽ

-7%

POČET NOCÍ/ DNÍ SKIPASU	POBYTY OD / DO		02.01.	07.01.	14.01.	21.01.	28.01.	04.02.	11.02.	18.02.	25.02.	03.03.	11.03.	18.03.	28.03.
	TYP UBYTOVÁNÍ	OSOB	07.01.	14.01.	20.01.	27.01.	03.02.	10.02.	17.02.	24.02.	03.03.	07.03.	17.03.	24.03.	02.04.
4/4			9 590	8 790	7 590	8 790	9 590		9 590		9 590	8 790	8 790	7 890	7 890
5/4	pokoj 2	2	11 190	10 390	8 990	10 390	11 190	nelze	11 190	nelze	11 190	8 790	10 390	9 390	9 390
6/5			nelze	12 490	10 690	12 490	13 490	13 490	13 490	13 490	13 490	nelze	12 490	12 490	nelze

CENA NA OSOBU ZAHRAJUJE: ubytování ve 2–6 ti lůžkovém pokoji na 4, 5 nebo 6 nocí dle ceníku, skipas Friuli Skiregion na 4 nebo 5 dní (rozšíření skipasu na str. 31), polopenze (stejný počet jako noci), ložná a koupelnové prádlo. **SLEVY PRO 3. AŽ 6. LŮŽKA:** **děti od 0 do 6,99 let:** zdarma; **děti od 7 do 11,99 let:** 1000 Kč/4 noci, 1250 Kč/5 nocí, 1500 Kč/6 nocí. **PŘÍPLATKY V RÁMCI UBYTOVÁNÍ:** 3. a 4. dítě od 0 do 6,99 let – pevná cena: 1 400 Kč/4 noci, 1 750 Kč/5 nocí, 2 100 Kč/6 nocí; **jednolůžkový pokoj:** 450 Kč/noc, **plná penze:** 400 Kč/os./den, **dětská postýlka:** 300 Kč/noc.



UPŘESNĚNÍ: rodinný, kvalitní a úspěšně zrekonstruovaný hotel s nádherným výhledem na Monte Zoncolan. Celková kapacita hotelu je 23 pokojů pro 80 osob. **NÁŠ TIP:** Vzhledem k nepěší vzdálenosti hotelu od lanovky a neexistenci skibusu v Ravascletto, doporučujeme ke zvažení možnost uschování lyží a případně i lyžařských bot vedle lanovky v moderních boxech s vysoušečem*. **POLOHA:** Ravascletto, skiareál Ravascletto/Zoncolan – 900m, centrum Ravascletta – 100m. **VYBAVENOST A SLUŽBY:** recepce, restaurace, bar s krbem, taverna s TV sat. a koutkem pro děti, internet point *, internet WI-FI na recepci a baru, úschovna lyží a lyžařských bot, výtah, venkovní terasa, hotelový trezor, parkoviště. **SPORT A RELAXACE:** **wellness** – finská sauna, biosauna, pára, relaxační koutek s lehkými a výhledem na Monte Zoncolan. **STRAVOVÁNÍ:** **snídaně** – kontinentální bufet včetně nápojů; **večeře** – servírované menu s výběrem ze 3 předkrmů, 3 hlavních jídel s přílohou a 3 dezertů/ovoce, salátový bufet; nápoje za poplatek. Pozn. na vyžádání bezlepková dieta. **POPIS POKOJŮ:** **pokoje 1/2/3/4/5** – zřídká balkon (pouze 2 pokoje); 3., 4. a 5. lůžko vždy pevné. 3 typy pokojů: **CLASSIC** – 17 m², pro 2 osoby; **SUPERIOR** – 22 m², pro 2–4 osoby, výhled na Monte Zoncolan; **FAMILY** – 26 m², pro 4–5 osob, výhled na Monte Zoncolan. **VYBAVENOST POKOJŮ:** TV sat., telefon, fén.

22 Hotel Bellavista (Ravascletto)***

- ▶ Vstup do wellness zóny v ceně!
- ▶ Vyhlášená kuchyně a kvalita po všech směrech
- ▶ Přátelský a rodinný přístup majitelů
- ▶ Sympatický hotel po všech směrech s tradicí od roku 1953

SLEVA AŽ

-11%

NÁŠ TIP



POČET NOCÍ/ DNÍ SKIPASU	POBYTY OD / DO		19.12.	26.12.	30.12.	07.01.	14.01.	21.01.	28.01.	04.02.	11.02.	18.02.	25.02.	04.03.	11.03.	18.03.	25.03.	02.04.
	TYP UBYTOVÁNÍ	OSOB	26.12.	30.12.	06.01.	14.01.	21.01.	28.01.	04.02.	11.02.	18.02.	25.02.	04.03.	11.03.	18.03.	25.03.	02.04.	
3/3	pokoj classic	2	6 990	7 790	9 390	6 290	6 290	6 490	6 990	7 790	7 790	7 790	7 790	6 990	6 490	6 290	6 290	
	pokoj superior		7 590	8 190	9 990	6 790	6 790	6 990	7 390	8 190	8 190	8 190	8 190	7 390	6 990	6 790	6 790	
	pokoj family		7 990	8 490	10 190	6 990	6 990	7 190	7 590	8 490	8 490	8 490	8 490	7 590	7 190	6 990	6 990	
4/4	pokoj classic	2	9 690	10 290	12 390	8 390	8 390	8 490	9 190	10 290	10 290	10 290	10 290	9 190	8 490	8 390	8 390	
	pokoj superior		10 290	10 890	12 990	8 990	8 990	9 090	9 790	10 890	10 890	10 890	10 890	9 790	9 090	8 990	8 990	
	pokoj family		10 690	11 190	13 390	9 190	9 190	9 290	9 990	11 190	11 190	11 190	11 190	9 990	9 290	9 190	9 190	
7/6	pokoj classic	2	15 790		20 590	13 890	13 890	13 990	14 990	16 890	16 890	16 890	16 890	14 990	13 990	13 890	13 890	
	pokoj superior		16 890	nelze	21 590	14 890	14 890	14 990	16 090	17 890	17 890	17 890	17 890	16 090	14 990	14 890	14 890	
	pokoj family		17 390		22 490	15 290	15 290	15 390	16 490	18 490	18 490	18 490	18 490	16 490	15 390	15 290	15 290	

CENA NA OSOBU ZAHRAJUJE: ubytování ve dvoulůžkovém pokoji dané typologie na 3, 4 či 7 nocí dle ceníku, skipas Friuli Skiregion na 3, 4 nebo 6 dní (možnost rozšíření skipasu na straně 31), polopenze (stejný počet jako noci), ložná a koupelnové prádlo. **SLEVY PRO 3. AŽ 5. LŮŽKA (POKOJ SUPERIOR, FAMILY):** **dítě od 0 do 2,99 let:** zdarma; **dítě od 3 do 7,99 let:** 1 100 Kč/noc (26.12.–30.12.), 850 Kč/noc/ostatní termíny; **děti od 8 do 11,99 let:** 550 Kč/noc (26.12.–30.12.), 500 Kč/noc/ostatní termíny; **ostatní od 12 let:** 200 Kč (26.12.–30.12.), 130 Kč/noc/ostatní termíny. **PŘÍPLATKY V RÁMCI UBYTOVÁNÍ:** plná penze: 450 Kč/den, dvoulůžkový pokoj obsazený 1 osobou (k pokoji classic): 500 Kč/noc, **silvestrovská večeře / povinná úhrada:** 15 €/dítě od 3 do 11,99 let, 30 €/ostatní od 12 let (platba na místě), malé domácí zvíře (do 10 kg): 6 €/noc (platba na místě).



23 Penzion Pace Alpina**

- ▶ Jedna z nejprodávanějších kapacit v Ravasclettu
- ▶ Neuvěřitelná atmosféra, kde to „žije“
- ▶ Výborná poloha kousek od sjezdovky
- ▶ **Novinka:** 8 pokojů = celé 1. patro po kompletní rekonstrukci!
- ▶ Vynikající cenové podmínky



UPŘESNĚNÍ: rodinný, stylová a jednoduše vybavený penzion s vysokou návratností klientů. Celková kapacita penzionu je 32 lůžek v 11 pokojích + 4 lůžka v apartmánu Pace Alpina (kapacita č. 24). Restaurace, bar a malé wellness se nachází v přízemí z příjezdové strany, pokoje jsou situovány z druhé strany penzionu v 1. patře a v přízemí. Přístup do restaurace, baru a wellness je pouze venkovním vstupem (jedná se o jednu budovu, ale přístupnou ze 2 stran). **Pokoje v 1. patře:** 3x pokoj pro 2 osoby, 4x pokoj pro 3 osoby, 1x pokoj pro 4 osoby. **Pokoje v přízemí** (se samostatným venkovním vstupem): 1x pokoj pro 2 osoby, 1x pokoj pro 4 osoby a 1x pokoj pro 4 osoby „suite“. Pokoje jsou prodávány bez rozlišení. **POLOHA:** Ravascletto, skiareál Ravascletto/Zoncolan – 100m, centrum Ravascletta – 300m. **VYBAVENOST A SLUŽBY:** bar, stylová restaurace s krbem, prádelna, úschovna lyží a lyžařských bot s vysoušečem, vyhrazené parkování, internet WI-FI. **SPORT A RELAXACE:** sauna*: pro 3–4 os. (10 €/osoba), posilovna*, masáž*. **STRAVOVÁNÍ: snídaně** – zpravidla formou bufetu včetně nápojů (s výběrem ze sladkých nebo slaných pokrmů); **večeře** – servírované menu s výběrem ze 2 předkrmů a 2 hlavních jídel s přílohou, nápoje za poplatek. **POPIS POKOJŮ: pokoje pro 2 až 4 os.** – 3. lůžko pevné, 2 pokoje pro 4 osoby s manželskou postelí a palandou, 1 pokoj pro 4 osoby „suite“: 1 ložnice s manželskou postelí a 1 ložnice se 2 oddělenými lůžky, sociální zařízení s vanou; všechny ostatní pokoje se sociálním zařízením se sprchou. **VYBAVENOST POKOJŮ:** TV, telefon.

SLEVA AŽ **-11%** | NÁŠ TIP

POČET NOCÍ/ DNÍ SKIPASU	POBYTY OD / DO		19.12.	26.12.	02.01.	07.01.	14.01.	21.01.	28.01.	04.02.	11.02.	18.02.	25.02.	04.03.	11.03.	18.03.	25.03.
	TYP UBYTOVÁNÍ	OSOBY	26.12.	02.01.	07.01.	14.01.	21.01.	28.01.	04.02.	11.02.	18.02.	25.02.	04.03.	11.03.	18.03.	25.03.	02.04.
3/3			6 990	7 590	7 590	5 790	5 890	5 990	6 690	6 790	6 790	6 790	6 690	6 690	5 990	5 790	5 790
4/4	pokoj 2	2	8 990	9 890	9 890	7 590	7 690	7 790	8 790	8 890	8 890	8 890	8 790	8 790	7 790	7 590	7 590
7/6			14 590	16 290	nelze	12 690	12 790	12 890	13 990	14 390	14 390	14 390	13 990	13 990	12 890	12 690	12 690

CENA NA OSOBU ZAHRAJUJE: ubytování ve dvoulůžkovém pokoji na 3, 4 nebo 7 nocí dle ceníku, skipas Friuli Skiregion na 3, 4 nebo 6 dní (rozšíření skipasu na straně 31), polopenze (stejný počet jako nocí), ložní a koupelnové prádlo. **SLEVY PRO 3. A 4. LŮŽKA: děti od 0 do 3,99 let:** zdarma; **děti od 4 do 7,99 let:** 600 Kč/noc (23.12.–07.01.), 500 Kč/noc/ostatní termíny; **děti od 8 do 11,99 let:** 250 Kč/noc (23.12.–07.01.), 200 Kč/noc/ostatní termíny. **PŘÍPLATKY V RÁMCI UBYTOVÁNÍ: silvestrovská večeře/povinná úhrada:** 25 € / děti od 4 do 11,99 let, 50 € / ostatní od 12 let, dvoulůžkový pokoj obsazený 1 osobou: 400 Kč/noc. **Na vyžádání zajistíme i jinak zkrácené pobyty včetně vánočních svátků, minimálně však na 3 noci.**

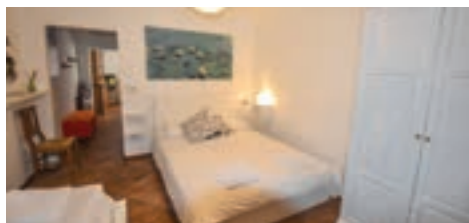

24 Apartmán Pace Alpina**

- ▶ Nová kuchyňská linka s myčkou nádobí
- ▶ Výborná poloha kousek od sjezdovky
- ▶ Nová okna a vstupní dveře
- ▶ Fantastická cena po celou sezónu



UPŘESNĚNÍ: praktický apartmán v přízemí penzionu Pace Alpina se samostatným vchodem ze zadní strany penzionu (mezi schodištěm do pokojů v 1. patře a pokojí v přízemí). Penzion Pace Alpina je rodinný jednoduše vybavený penzion s „domorodou“ atmosférou pro 36 osob. Restaurace, bar a malé wellness se nachází v přízemí z příjezdové strany, pokoje a apartmán jsou situovány z druhé strany penzionu. Přístup do restaurace, baru a wellness je pouze venkovním vstupem (jedná se o jednu budovu, ale přístupnou ze 2 stran). **POLOHA:** Ravascletto, skiareál Ravascletto/Zoncolan – 100m, centrum Ravascletta – 300m. **VYBAVENOST A SLUŽBY PENZIONU:** bar, restaurace s novým krbem, prádelna, úschovna lyží a lyžařských bot s vysoušečem, vyhrazené parkování, internet WI-FI. **SPORT A RELAXACE:** sauna* – pro 3–4 os. (10 €/osoba), posilovna*, masáž*. **STRAVOVÁNÍ** (*pouze za nepovinný příplatek): **večeře** – servírované menu s výběrem ze 2 předkrmů a 2 hlavních jídel s přílohou, nápoje za poplatek. **POPIS APARTMÁNU: bilo 3+1 os.** – 46 m², přízemí: 1 ložnice s manželskou postelí a 1 samostatným lůžkem, za částečně přepaženou zdí u okna 1 přístýlka, obývací pokoj s malým kuchyňským koutem, TV, sociální zařízení se sprchou. **VYBAVENOST APARTMÁNU:** TV, mikrovlnná trouba, myčka nádobí, 4 plotýnkový sporák, lednice.

SLEVA AŽ **-11%** | NÁŠ TIP

POČET NOCÍ/ DNÍ SKIPASU	POBYTY OD / DO		17.12.	20.12.	23.12.	26.12.	01.01.	04.01.	11.01.	18.01.	25.01.	01.02.	08.02.	15.02.	22.02.	01.03.	08.03.	15.03.	22.03.	29.03.
	TYP UBYTOVÁNÍ	OSOBY	20.12.	23.12.	26.12.	29.12.	04.01.	07.01.	14.01.	21.01.	28.01.	04.02.	11.02.	18.02.	25.02.	04.03.	11.03.	18.03.	25.03.	01.04.
3/3	bilo 3+1	2	4 890	4 990	5 790	5 990	5 990	5 990	4 990	4 990	5 090	5 990	5 990	5 990	5 990	5 990	4 890	4 790	4 790	
		3	3 990	4 090	4 590	4 790	4 790	4 790	4 090	4 090	4 190	4 790	4 790	4 790	4 790	4 790	3 990	3 890	3 890	
		4	3 490	3 590	3 990	4 290	4 290	4 290	3 590	3 590	3 690	4 290	4 290	4 290	4 290	4 290	3 490	3 390	3 390	

POČET NOCÍ/ DNÍ SKIPASU	POBYTY OD / DO		18.12.	22.12.	29.12.	07.01.	14.01.	21.01.	28.01.	04.02.	11.02.	18.02.	25.02.	04.03.	11.03.	18.03.	25.03.	29.03.
	TYP UBYTOVÁNÍ	OSOBY	22.12.	26.12.	02.01.	11.01.	18.01.	25.01.	01.02.	08.02.	15.02.	22.02.	01.03.	08.03.	15.03.	22.03.	29.03.	02.04.
4/4	bilo 3+1	2	6 590	7 490	7 990	6 590	6 790	6 890	7 490	7 590	7 590	7 590	7 590	7 590	6 890	6 890	6 590	6 590
		3	5 090	5 990	6 490	5 090	5 290	5 390	5 990	6 190	6 190	6 190	6 190	6 190	5 390	5 390	5 090	5 090
		4	4 390	5 290	5 690	4 390	4 490	4 590	5 290	5 390	5 390	5 390	5 390	5 390	4 590	4 590	4 390	4 390

POČET NOCÍ/ DNÍ SKIPASU	POBYTY OD / DO		23.12.	26.12.	30.12.	07.01.	14.01.	21.01.	28.01.	04.02.	11.02.	18.02.	25.02.	04.03.	11.03.	18.03.	25.03.	26.03.
	TYP UBYTOVÁNÍ	OSOBY	30.12.	02.01.	06.01.	14.01.	21.01.	28.01.	04.02.	11.02.	18.02.	25.02.	04.03.	11.03.	18.03.	25.03.	01.04.	02.04.
7/6	bilo 3+1	2	11 990	12 590	12 590	10 690	10 690	10 990	11 990	11 990	11 990	11 990	11 990	11 990	10 990	10 690	10 590	10 590
		3	9 490	9 990	9 990	8 190	8 190	8 390	9 490	9 490	9 490	9 490	9 490	9 490	8 390	8 190	7 990	7 990
		4	8 290	8 890	8 890	6 890	6 890	7 090	8 290	8 290	8 290	8 290	8 290	8 290	7 090	6 890	6 790	6 790

CENA NA OSOBU ZAHRAJUJE: ubytování v apartmánu dle typu a obsazenosti na 3, 4 nebo 7 nocí, skipas Friuli Skiregion na 3, 4 nebo 6 dní (rozšíření skipasu na straně 31), všechny spotřeby (voda, el. energie, plyn), ložní a koupelnové prádlo, závěrečný úklid. **PŘÍPLATKY V RÁMCI UBYTOVÁNÍ:** 1 večeře: 200 Kč/dítě 0–3,99 let, 350 Kč/ostatní od 4 let.



UPŘESNĚNÍ: ubytování se nachází v rodinném domě 50 m od penzionu Pace Alpina. K dispozici jsou 2 pěkné pokoje pro 3 a 4 osoby v 1. patře se samostatným vstupem (poznámka: příjemný majitel bydlí v přízemí). Snídaně se podávají přímo v domě, večeře za příplatek na protějším penzionu Pace Alpina. **POLOHA:** Ravascletto, skiareál Ravascletto/Zoncolan – 100 m, centrum Ravascletta – 300 m. **STRAVOVÁNÍ:** **snídaně** – servírovaná kontinentální včetně nápojů (s výběrem ze sladkých nebo slaných pokrmů); **večeře*** (probíhají za fakultativní příplatek na penzionu Pace Alpina) – servírované menu s výběrem ze 2 předkrmů a 2 hlavních jídel s přílohou, nápoje za poplatek. **POPIS POKOJE:** **pokoj 3** – manželská postel a 1 samostatné lůžko, prostorné sociální zařízení se sprchou přes malou chodbu; **pokoj 4 – typ suite:** 1 pokoj s manželskou postelí a loždií, 1 samostatný pokoj se 2 oddělenými lůžky, sociální zařízení se sprchou, lednice. **VYBAVENOST POKOJŮ:** TV, fén

25 Depandance Pace Alpina**

- Komfortní a zrekonstruované pokoje
- Pěšky na svah
- Ojedinelá možnost výhodného ubytování pouze se snídaní
- Rodinný a vstřícný přístup přátelských majitelů

SLEVA AŽ

-7%

POČET NOCI/ DNÍ SKIPASU	POBYTY OD / DO TYP UBYTOVÁNÍ	OSOB	16.12. 23.12.	07.01. 14.01.	14.01. 21.01.	21.01. 28.01.	28.01. 04.02.	04.02. 11.02.	11.02. 18.02.	18.02. 25.02.	25.02. 04.03.	04.03. 11.03.	11.03. 18.03.	18.03. 25.03.	25.03. 02.04.
3/3	pokoj 3/4	2	4 490	4 490	4 490	4 490	5 290	5 390	5 390	5 390	5 390	5 390	4 490	4 390	4 390
4/4		2	5 790	5 790	5 790	5 790	6 990	7 190	7 190	7 190	7 190	7 190	5 790	5 590	5 590
7/6		2	9 390	9 390	9 390	9 390	10 990	11 190	11 190	11 190	11 190	11 190	9 390	9 090	9 090

CENA NA OSOBU ZAHRAJUJE: ubytování ve 3 nebo 4 lůžkovém pokoji na 3, 4 nebo 7 nocí dle ceníku, skipas Friuli Skiregion na 3, 4 nebo 6 dní (rozšíření skipasu na straně 31), snídaně (stejný počet jako noci), ložní a koupelnové prádlo. **SLEVA PRO 3. A 4. LŮŽKO:** **děti od 0 do 3,99 let:** zdarma; **děti od 4 do 7,99 let:** 300 Kč/noc; **děti od 8 do 11,99 let:** 150 Kč/noc. **PŘÍPLATKY V RÁMCU UBYTOVÁNÍ:** večeře (Pace Alpina): 250 Kč/dítě od 4 do 7,99 let/1 večeře, 350 Kč/ostatní od 8 let/1 večeře; dětská postýlka: zdarma.



UPŘESNĚNÍ: 2 konkrétní apartmány žádaných typologií trilo 4 a quintilo 9+1 v jednom samostatně stojícím rodinném domě se společnou zahradou, v klidné uličce nedaleko hotelu la Perla. Ideální volba pro rodiny nebo partu přátel, s hraniční docházkovou vzdáleností od lanovky. Za zvýhodněný poplatek možnost úschovy lyží a lyžařských bot ve vyhřívaných boxech u lanovky. **POLOHA:** Ravascletto, skiareál Ravascletto/Zoncolan – 400 m, centrum Ravascletta – 700 m. **VYBAVENOST A SLUŽBY:** zahrada, vyhrazené parkování. **POPIS APARTMÁNŮ:** **trilo 4 – přízemí:** 1 ložnice s manželskou postelí, 1 malá ložnice s palandou, obývací pokoj s kuchyňským koutem, sociální zařízení s malou vanou, zahrada; **quintilo 9+1 (mezonet)** – 3 patrový apartmán se samostatným vstupem z druhé strany zahrady než do apartmánu trilo: **přízemí:** prostorný obývací pokoj s rozkládacím gaučem pro 1,5 osoby a s krbem* (1 koš dříví v ceně, další za příplatek na místě v €), samostatná malá kuchyňka; **zvýšené 1. patro:** 1 ložnice s 1 lůžkem, 1 ložnice s manželskou postelí a balkonem, 1 ložnice se 2 samostatnými lůžky, sociální zařízení s vanou; **mansarda:** 1 ložnice se 2 samostatnými lůžky, sociální zařízení se sprchou. **VYBAVENOST APARTMÁNŮ:** TV, trouba, 1 přistýlka (quintilo), krb (quintilo).

26 Apartmánový dům Dal Moro**

- 2 apartmány pod jednou střechou až pro 14 osob
- Nová okna v apartmánu trilo 4
- 1 koš dříví v ceně v apartmánu quintilo!
- Ojedinele prostorný apartmán quintilo – až 10 osob!
- Absolutní soukromí rodinné vilky

SLEVA AŽ

-11%

POČET NOCI/ DNÍ SKIPASU	POBYTY OD / DO TYP UBYTOVÁNÍ	OSOB	18.12. 22.12.	22.12. 26.12.	29.12. 02.01.	07.01. 11.01.	14.01. 18.01.	21.01. 25.01.	28.01. 01.02.	04.02. 08.02.	11.02. 15.02.	18.02. 22.02.	25.02. 01.03.	04.03. 08.03.	11.03. 15.03.	18.03. 22.03.	25.03. 29.03.	29.03. 02.04.	
4/4	trilo 4	2	6 590	7 390	nelze	6 590	6 590	6 590	7 390	7 390	7 390	7 390	7 390	7 390	6 590	6 590	6 590	6 590	
		3	5 090	5 990		5 090	5 090	5 990	5 990	5 990	5 990	5 990	5 990	5 990	5 990	5 090	5 090	5 090	5 090
		4	4 390	5 290		4 390	4 390	4 390	5 290	5 290	5 290	5 290	5 290	5 290	5 290	4 390	4 390	4 390	4 390
	quintilo 9+1	5	4 790	5 690		4 790	4 790	4 790	5 690	5 690	5 690	5 690	5 690	5 690	5 690	4 790	4 790	4 790	4 790
		6	4 390	5 290		4 390	4 390	4 390	5 290	5 290	5 290	5 290	5 290	5 290	5 290	4 390	4 390	4 390	4 390
		7	4 090	4 890		4 090	4 090	4 090	4 890	4 890	4 890	4 890	4 890	4 890	4 890	4 090	4 090	4 090	4 090
		8	3 890	4 690		3 890	3 890	3 890	4 690	4 690	4 690	4 690	4 690	4 690	4 690	3 890	3 890	3 890	3 890
		9	3 690	4 590		3 690	3 690	3 690	4 590	4 590	4 590	4 590	4 590	4 590	4 590	3 690	3 690	3 690	3 690
		10	3 490	4 490		3 490	3 490	3 490	4 490	4 490	4 490	4 490	4 490	4 490	4 490	3 490	3 490	3 490	3 490

POČET NOCI/ DNÍ SKIPASU	POBYTY OD / DO TYP UBYTOVÁNÍ	OSOB	16.12. 23.12.	23.12. 30.12.	26.12. 02.01.	07.01. 14.01.	14.01. 21.01.	21.01. 28.01.	28.01. 04.02.	04.02. 11.02.	11.02. 18.02.	18.02. 25.02.	25.02. 04.03.	04.03. 11.03.	11.03. 18.03.	18.03. 25.03.	25.03. 01.04.	26.03. 02.04.
7/6	trilo 4	2	9 990	12 990	12 990	9 990	9 990	9 990	11 390	11 390	11 390	11 390	11 390	11 390	9 990	9 990	9 990	9 990
		3	7 790	10 290	10 290	7 790	7 790	7 790	8 990	8 990	8 990	8 990	8 990	8 990	7 790	7 790	7 790	7 790
		4	6 590	8 890	8 890	6 590	6 590	6 590	7 890	7 890	7 890	7 890	7 890	7 890	6 590	6 590	6 590	6 590
	quintilo 9+1	5	7 190	9 290	9 290	7 190	7 190	7 190	8 390	8 390	8 390	8 390	8 390	8 390	7 190	7 190	7 190	7 190
		6	6 490	8 490	8 490	6 490	6 490	6 490	7 790	7 790	7 790	7 790	7 790	7 790	6 490	6 490	6 490	6 490
		7	5 990	7 890	7 890	5 990	5 990	5 990	7 290	7 290	7 290	7 290	7 290	7 290	5 990	5 990	5 990	5 990
		8	5 690	7 490	7 490	5 690	5 690	5 690	6 890	6 890	6 890	6 890	6 890	6 890	5 690	5 690	5 690	5 690
		9	5 490	7 190	7 190	5 490	5 490	5 490	6 590	6 590	6 590	6 590	6 590	6 590	5 490	5 490	5 490	5 490
		10	5 290	6 890	6 890	5 290	5 290	5 290	6 390	6 390	6 390	6 390	6 390	6 390	5 290	5 290	5 290	5 290

CENA NA OSOBU ZAHRAJUJE: ubytování v apartmánu dle typu a obsazenosti na 4 nebo 7 nocí, skipas Friuli Skiregion na 4 nebo 6 dní (rozšíření skipasu na straně 31), spotřeba (voda a el. energie). **DŮLEŽITÉ UPOZORNĚNÍ/POVINNÁ ÚHRADA NA MÍSTĚ:** závěrečný úklid: 35 €/trilo, 50 €/quintilo, spotřeba topné nafty (topení): dle konkrétního odběru, zpravidla 10–20 €/noc/trilo, 25–35 €/noc/quintilo.



27 Hotel Enzo Moro ****

- ▶ Fantastická poloha přímo sjezdovky!
- ▶ Vysoký komfort a kvalita po všech směrech
- ▶ Prostorný dětský koutek
- ▶ Zvýhodněné skupinové nabídky!
- ▶ Vzhledem k nabízenému hrozba brzké vyprodanosti!



UPŘESNĚNÍ: desátou sezónou otevřený hotel s 58 pokoji a nejlepší možnou polohou přímo u sjezdovky, v nadmořské výšce 1350m na úpatí Monte Zoncolanu. **POLOHA:** Monte Zoncolan, skiareál Zoncolan/Ravascletto – 20m, centrum Sutria – 11 km. **VYBAVENOST A SLUŽBY:** recepce, restaurace, pizzeria (otevřena pouze přes obědy), bar, velký dětský koutek (na vyžádání hlídání dětí*), společenská místnost s TV, úschovna lyží a lyžařských bot s vysoušečem, výtah, internet WI–FI v prostorách recepce, restaurace a baru, vyhrazené venkovní parkoviště nebo veřejné v blízkosti. **SPORT A RELAXACE:** 2x sauna, pára, multifunkční sprcha, relaxační koutek s lehátky, stolní fotbal*, videohry*. **STRAVOVÁNÍ: snídaně** – kontinentální bufet včetně nápojů; **večeře** – servírované menu s výběrem ze 3 teplých předkrmů a 3 hlavních jídel s přílohou (možnost vegetariánského menu a menu pro děti); dezert nebo ovoce, salátový bufet, nápoje za poplatek. **POPIS POKOJŮ: pokoj 1/2/3/4/5/6 – 4 typy: standard pro 2 os.** – pokoj s manželskou postelí nebo 2 oddělenými lůžky, v některých pokojích možnost 1 rozkládací přistýlky, sociální zařízení se sprchou; **comfort pro 3 a 4 os.** – prostornější o 7 m² než standard, 3. lůžko vždy pevné, 4. lůžko pevné nebo formou přistýlky, sociální zařízení se sprchou. Pouze 1 pokoj comfort lze pro 5 osob – 1 manželská postel, 1 samostatné lůžko a rozkládací gauč pro 2 osoby, 2x WC; **family pro 4 osoby** – rodinný pokoj s manželskou postelí a 2 samostatnými pevnými lůžky, v některých pokojích možnost 1–2 přistýlek, salonek, 2x sociální zařízení (první neúplně s WC a umyvadlem, druhé s WC, bidetem, umyvadlem a hydromasážní vanou). **DŮLEŽITÉ UPOZORNĚNÍ:** 1 pokoj family normovaný pro handicapované osoby má pouze 1 prostorné sociální zařízení s hydromasážní vanou a se samostatným sprchovým koutkem! **family superior pro 4 až 6 os.** – popis shodný s pokojem family, ale typu mezonet (dvoupodlažní) s balkonem a s výhledem na sjezdovku (existují pouze 3 pokoje tohoto typu). **Příjemí:** manželská postel, salonek, 2x sociální zařízení, balkon. **Zvýšené neuzavíratelné podlaží:** 2 samostatná lůžka. V některých pokojích možnost 1–2 přistýlek. **DŮLEŽITÉ UPOZORNĚNÍ:** přistýlka do všech typů pokojů je možná pouze pro dítě do 11,99 let! **VYBAVENOST POKOJŮ:** TV sat., telefon, fén, minibar, trezor.

SLEVA AŽ
-7%



POČET NOCÍ/ DNÍ SKIPASU	POBYTY OD / DO TYP UBYTOVÁNÍ	OSOB	22.12.	25.12.	01.01.	07.01.	14.01.	21.01.	28.01.	04.02.	11.02.	18.02.	25.02.	03.03.	11.03.
			25.12.	01.01.	07.01.	14.01.	21.01.	28.01.	04.02.	11.02.	18.02.	25.02.	03.03.	10.03.	18.03.
3/3	pokoj standard	2	7 790	8 690	8 690	7 090	7 290	7 690	8 390		8 390	8 390	7 790		7 090
	pokoj comfort		7 990	9 290	9 290	7 390	7 590	8 290	8 990	nelze	8 990	8 990	8 090	nelze	7 390
	pokoj family		8 290	9 790	9 790	7 790	7 890	8 690	9 390		9 390	9 390	8 390		7 790
4/4	pokoj standard	2	nelze	11 490	11 490	9 390	9 590	10 190	10 990		10 990	10 990	10 290	10 290	9 390
	pokoj comfort		12 190	12 190	9 790	9 990	10 990	11 890	nelze	11 890	11 890	10 690	10 690	9 790	
	pokoj family		12 890	12 890	10 290	10 490	11 590	12 390		12 390	12 390	11 090	11 090	10 290	
6/5	pokoj standard	2	nelze	16 290	16 290	13 390	13 590	14 590	15 590	15 290	15 590	15 590	14 490	13 390	
	pokoj comfort		17 390	17 390	13 990	14 190	15 890	16 990	16 990	16 990	16 990	15 190	nelze	13 990	
	pokoj family		18 390	18 390	14 690	14 890	16 690	17 790	17 390	17 790	17 790	15 790		14 690	

CENA NA OSOBU ZAHRAJUJE: ubytování ve dvoulůžkovém pokoji dané typologie na 3, 4 nebo 6 nocí dle ceníku, skipas Friuli Skiregion na 3, 4 či 5 dní (rozšíření skipasu viz str. 31), polopenze (stejný počet jako noci), ložní a koupelnové prádlo. **SLEVY PRO 3. LŮŽKO FORMOU PŘÍSTYLKY (POUZE PRO DĚTI DO 11,99 LET) – POKOJ STANDARD:** děti od 0 do 2,99 let: zdarma; děti od 3 do 11,99 let: 650 Kč/noc (25.12.–07.01.), 600 Kč/noc (21.01.–25.02.), 550 Kč/noc/ostatní termíny. **SLEVY PRO 3. AŽ 5. LŮŽKO (4. A 5. LŮŽKO FORMOU PŘÍSTYLKY POUZE PRO DĚTI DO 11,99 LET) – POKOJ COMFORT:** děti od 0 do 2,99 let: zdarma; děti od 3 do 11,99 let: 700 Kč/noc (25.12.–07.01. a 21.01.–25.02.), 600 Kč/noc/ostatní termíny; děti od 12 do 14,99 let: 500 Kč/noc; ostatní od 15 let: 350 Kč/noc (25.12.–07.01. a 21.01.–25.02.), 300 Kč/noc/ostatní termíny. **SLEVY PRO 3. A 4. PEVNÉ LŮŽKO NEBO PRO 5. A 6. LŮŽKO FORMOU PŘÍSTYLKY (POUZE PRO DĚTI DO 11,99 LET) – POKOJ FAMILY:** děti od 0 do 2,99 let: zdarma; děti od 3 do 11,99 let: 750 Kč/noc (25.12.–07.01. a 21.01.–25.02.), 650 Kč/noc/ostatní termíny; děti od 12 do 14,99 let: 550 Kč/noc (25.12.–07.01. a 21.01.–25.02.), 500 Kč/noc/ostatní termíny; ostatní od 15 let: 350 Kč/noc. **PŘÍPLATKY V RÁMCI UBYTOVÁNÍ:** dvoulůžkový pokoj standard obsazený 1 osobou: 500 Kč/noc; pokoj family superior: 150 Kč/ os./noc (k ceníku pokoje family), **silvestrovská večeře / povinná úhrada:** 20 €/dítě od 12 do 14,99 let, 50 €/ostatní od 16 let (platba na místě). **Skupinové ceny nad 30 osob na vyžádání v CK. POZNÁMKA:** na vyžádání zajistíme i jinak zkrácené pobyty s libovolnou délkou skipasu, minimálně však na 3 noci se 2 denním skipasem!

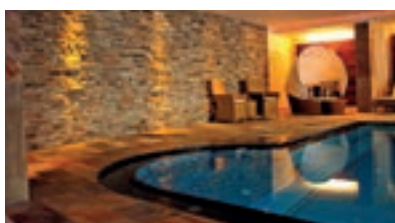

28 Hotel La Perla ****

- ▶ Kvalitní wellness centrum s bazénem v ceně pobytu
- ▶ Ideální volba pro klidnou a luxusní dovolenou či kongresy
- ▶ Profesionální služby a vysoká úroveň po všech směrech

SLEVA AŽ
-7%



UPŘESNĚNÍ: téměř kompletně zrekonstruovaný 4* hotel s bazénem a se 36 pokoji pro 100 osob. **POLOHA:** Ravascletto, skiareál Ravascletto/Zoncolan – 300 m, centrum Ravascletto – 400 m. **VYBAVENOST A SLUŽBY:** recepce/vstupní hala, restaurace, bar, společenský prostor s TV sat. a krbem, uvítací přípitek, 1x týdně živá hudba, konferenční místnost, úschovna lyží a lyžařských bot, internet WI–FI, výtah, vyhrazené parkování, garážová stání*. **SPORT A RELAXACE:** wellness (otevřeno každý den od 10.00 h do 20.00 h) – 460 m²: bazén (6x12x1,5 m), vířivka až pro 8 osob, sauna, pára, hydromasážní sprcha, senná lázeň*, horské sluníčko*, kosmetické služby*, masáže*, posilovna. **STRAVOVÁNÍ: snídaně** – kontinentální bufet včetně nápojů; **večeře** – servírované menu s výběrem ze 3 předkrmů a 3 hlavních jídel s přílohou, salátový bufet, servírovaný dezert či ovoce, nápoje za poplatek. **POPIS POKOJŮ: pokoj pro 1 až 4 os.** – terasa nebo balkon (s výjimkou 2 pokojů), 3. a 4. lůžka pevná či formou rozkládacího gauče pro 1 či 2 osoby. Na vyžádání za příplatek nadstandardní pokoje (s vířivkou) a 4 rodinné pokoje. **VYBAVENOST POKOJŮ:** TV sat., telefon s přímou volbou, trezor, minibar, fén, internet WI–FI.

POČET NOCÍ/ DNÍ SKIPASU	POBYTY OD / DO TYP UBYTOVÁNÍ	OSOB	16.12.	23.12.	30.12.	07.01.	14.01.	21.01.	28.01.	04.02.	11.02.	18.02.	25.02.	04.03.	11.03.	18.03.	25.03.
			23.12.	30.12.	06.01.	14.01.	21.01.	28.01.	04.02.	11.02.	18.02.	25.02.	04.03.	11.03.	18.03.	25.03.	01.04.
5/4	pokoj 2	2	10 590	16 490	16 490	10 290	10 590	11 790	12 590	12 890	12 890	12 890	12 890	11 790	10 590	10 590	11 790
6/5			12 990	19 990	19 990	12 590	12 990	13 990	15 590	15 890	15 890	15 890	15 890	13 990	12 990	12 990	13 990

CENA NA OSOBU ZAHRAJUJE: ubytování ve dvoulůžkovém pokoji na 5 či 6 nocí, skipas Friuli Skiregion na 4 nebo 5 dní (rozšíření skipasu na straně 31), polopenze (stejný počet jako noci), ložní a koupelnové prádlo. **SLEVY PRO 3. A 4. LŮŽKA: děti od 0 do 2,99 let:** zdarma; **děti od 3 do 7,99 let:** 850 Kč/noc (16.12.–23.12. a 07.01.–28.01. a 04.03.–01.04.), 1300 Kč/noc (23.12.–06.01.), 950 Kč/noc (28.01.–04.03.); **děti od 8 do 11,99 let:** 350 Kč/noc (16.12.–23.12. a 07.01.–28.01. a 04.03.–01.04.), 500 Kč/noc (23.12.–06.01.), 400 Kč/noc (28.01.–04.03.). **PŘÍPLATKY V RÁMCI UBYTOVÁNÍ:** jednolůžkový pokoj: 350 Kč/noc, dvoulůžkový pokoj obsazený 1 osobou: 550 Kč/noc, dětská postýlka: 250 Kč/noc, **silvestrovská večeře/povinná úhrada:** 70 €/os./platba na místě, malé domácí zvíře: 3 €/noc/platba na místě. **POZNÁMKA:** na vyžádání zajistíme jiné nástupní dny i délku pobytu a skipasu.



UPŘESNĚNÍ: rodinný, téměř kompletně zrekonstruovaný hotýlek s 8 pokoji a s maximální kapacitou 23 lůžek a 2 přistýlek (přistýlka lze přidat do 2 pokojů pro 4 osoby, výjimečně do pokoje pro 3 osoby). Popis pokojů: 3x pokoj pro 2 osoby, 3x pokoj pro 3 osoby, 2x pokoj pro 4 osoby (manželská postel a palanda). Hotel má unikátní polohu v samém srdci lyžařského areálu, k hotelu není možné dojet autem. Transport klientů a zavazadel je bezproblémově zajištěn sněžným skútem z veřejného parkoviště cca 1 000 m od hotelu. Příjezd je limitovaný otevírací dobou sjezdovek – tedy do 8.30 h nebo od 16.30 h. Vzdálenost od hotelu Enzo Moro je cca 800 m. **POLOHA:** Monte Zoncolan, skiareál Zoncolan/Ravascletto – 0 m, hotel Enzo Moro – 800 m, centrum Sutria – 11 km. **VYBAVENOST A SLUŽBY:** bar, venkovní bar / možnost obědů, restaurace, snídaňová místnost, úschovna lyží a lyžařských bot, internet Wi-Fi. **STRAVOVÁNÍ: snídaně** – kontinentální bufet nebo servírovaná včetně nápojů (s výběrem ze sladkých nebo slaných pokrmů); **večeře** – servírované menu s výběrem ze 3 předkrmů a 3 hlavních jídel s přílohou a ze 2 dezertů, nápoje za poplatek. **POPIS POKOJŮ: pokoje pro 2 až 4 os.** – 3. lůžko pevné, 2 pokoje pro 4 osoby vždy s palandou, sociální zařízení se sprchou. **VYBAVENOST POKOJŮ:** TV sat, trezor, telefon, internet Wi-Fi.

29 Hotel Al Cocul**

- ▶ Unikátní poloha přímo na svahu
- ▶ Zrekonstruované, stylové pokoje
- ▶ Wi-Fi v ceně v celém objektu
- ▶ Přátelští majitelé a všudypřítomná příjemná atmosféra
- ▶ Vysoká návratnost klientely

SLEVA AŽ
-11%



POČET NOCÍ/ DNÍ SKIPASU	POBYTY OD / DO** TYP UBYTOVÁNÍ	OSOBY	19.12.	26.12.	07.01.	14.01.	21.01.	28.01.	04.02.	11.02.	18.02.	25.02.	04.03.	11.03.	18.03.	25.03.
			26.12.	30.12.	14.01.	21.01.	28.01.	04.02.	11.02.	18.02.	25.02.	04.03.	11.03.	18.03.	25.03.	02.04.
3/3			6 990	7 490	5 990	6 090	6 090	6 990	7 290	7 290	7 290	6 990	6 590	6 090	5 990	5 990
4/4	pokoj 2	2	8 990	9 590	7 890	7 990	7 990	8 990	9 590	9 590	9 590	8 990	8 790	7 990	7 890	7 890
7/6			14 690	nelze	12 990	13 290	13 290	14 990	15 790	15 790	15 790	14 690	14 290	13 290	12 990	12 990

CENA NA OSOBU ZAHRAJUJE: ubytování ve dvoulůžkovém pokoji na 3, 4 či 7 nocí dle ceníku, skipas Friuli Skiregion na 3, 4 nebo 6 dní (možnost rozšíření skipasu na straně 31), polopenze (stejný počet nocí), ložní a koupelnové prádlo. **SLEVVY PRO 3. A 4. LŮŽKA: děti od 0 do 2,99 let:** zdarma; **děti od 3 do 6,99 let:** 600 Kč/noc (19.12.–30.12. a 01.02.–28.02.), 500 Kč/noc / ostatní termíny; **děti od 7 do 12,99 let:** 250 Kč/noc (19.12.–30.12. a 01.02.–28.02.), 200 Kč/noc/ostatní termíny. **PŘÍPLATKY V RÁMCI UBYTOVÁNÍ:** jednolůžkový pokoj: 300 Kč/noc.

** Nástupní den lze zvolit. Zpravidla však neděle u kombinací 4/4, 7/6 a čtvrtek u 3/3.

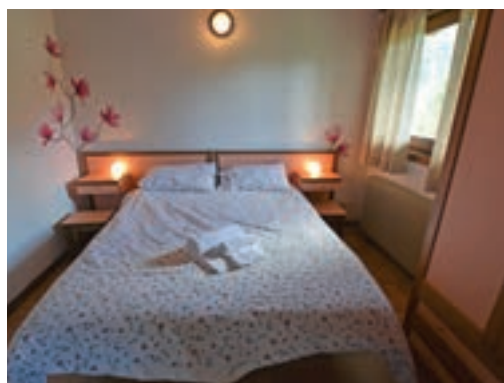

UPŘESNĚNÍ: typický a jednoduše zařízený rodinný penzion situovaný naproti hotelu Enzo Moro (cca 100 m). K dispozici celkem 4 pokoje v 1. patře až pro 12 osob: 3x pokoj pro 2 os. a 1x pokoj pro 4 os. Možnost 2 přistýlek do dvou pokojů pro 2 os. Součástí penzionu je půjčovna lyží za zvýhodněné ceny. **POLOHA:** Monte Zoncolan, skiareál Zoncolan/Ravascletto – 100 m, hotel Enzo Moro – 100 m, centrum Sutria – 11 km. **VYBAVENOST A SLUŽBY:** prostorná restaurace s TV a krbem, bar, společenská místnost, úschovna lyží. **STRAVOVÁNÍ: snídaně** – servírovaná včetně nápojů (s výběrem ze sladkých nebo slaných pokrmů); **večeře** – servírovaná s výběrem z menu: předkrm a hlavní jídlo s přílohou, nápoje za poplatek. **POPIS POKOJŮ: pokoje pro 2 až 4 os.** – 1x pokoj pro 2 osoby, 2x pokoj 2+1 s možností přistýlky, 1x pokoj pro 4 osoby typu suite (1 pokoj s manželskou postelí a 1 neuzavíratelný pokoj s palandou, společné sociální zařízení).

POZNÁMKA: 2 pokoje pro 2 osoby mají venkovní vstup z terasy.

30 Baita Da Rico**

- ▶ Výborná poloha jen 100 od sjezdovky
- ▶ Levnější alternativa k často vyprodanému hotelu Enzo Moro
- ▶ Poctivá domácí kuchyně
- ▶ Přátelský a velmi ochotný majitel

SLEVA AŽ
-11%



POČET NOCÍ/ DNÍ SKIPASU	POBYTY OD / DO** TYP UBYTOVÁNÍ	OSOBY	19.12.	07.01.	14.01.	21.01.	28.01.	04.02.	11.02.	18.02.	25.02.	04.03.	11.03.	18.03.	25.03.
			26.12.	14.01.	21.01.	28.01.	04.02.	11.02.	18.02.	25.02.	04.03.	11.03.	18.03.	25.03.	02.04.
3/3			5 990	5 690	5 790	5 890	6 390	6 390	6 390	6 390	6 390	6 390	5 890	5 690	5 690
4/4	pokoj 2	2	7 990	7 590	7 690	7 790	8 490	8 490	8 490	8 490	8 490	8 490	7 790	7 590	7 590
7/6			12 990	12 490	12 590	12 690	13 690	13 690	13 690	13 690	13 690	13 690	12 690	12 490	12 490

CENA NA OSOBU ZAHRAJUJE: ubytování ve dvoulůžkovém pokoji na 3, 4 či 7 nocí dle ceníku, skipas Friuli Skiregion na 3, 4 nebo 6 dní (možnost rozšíření skipasu na straně 31), polopenze (stejný počet nocí), ložní a koupelnové prádlo. **SLEVVY PRO 3. A 4. PEVNÉ LŮŽKO: děti od 0 do 3,99 let:** zdarma; **děti od 4 do 11,99 let:** 500 Kč/noc. **SLEVVY PRO PŘÍSTÝLKY: děti od 0 do 3,99 let:** zdarma; **děti od 4 do 11,99 let:** 500 Kč/noc; **ostatní od 12 let:** 150 Kč/noc. **PŘÍPLATKY V RÁMCI UBYTOVÁNÍ:** jednolůžkový pokoj: 400 Kč/noc.

** Nástupní den lze zvolit. Zpravidla však neděle u kombinací 4/4, 7/6 a čtvrtek u 3/3.



31 Apartmánový dům Stali di Lausc***

- ▶ Fantastická poloha přímo u sjezdovek
- ▶ Přátelský a maximálně vstřícný majitel
- ▶ Nejžádanější a nejdříve vyprodaná kapacita v nabídce
- ▶ 2 stylové a praktické apartmány naproti sobě



UPŘESNĚNÍ: apartmánový dům disponuje 2 shodnými apartmány pro 6 osob (3. apartmán se samostatným vstupem je majitele). Dům je situovaný v nadmořské výšce 1 300 m přímo na úpatí Monte Zoncolanu u sjezdových tratí; ke kapacitě možné dojet autem, parkování je na veřejném parkovišti u kapacity. **POLOHA:** Monte Zoncolan, skiareál Zoncolan/Ravascletto – max. 50 m (k apartmánu možné dojet na lyžích), centrum Sutria – 11 km. **VYBAVENOST A SLUŽBY:** venkovní box na lyže. **POPIS APARTMÁNŮ:** **trilo 6** – mezonet: **přízemí** – obývací pokoj s kuchyňským koutem a rozkládacím gaučem pro 2 osoby, sociální zařízení, **1. patro:** 1 ložnice s manželskou postelí, 1 ložnice se 2 samostatnými lůžky. **VYBAVENOST APARTMÁNŮ:** TV, mikrovlnná trouba, fén, internet WI-FI (17–19 h).

UPOZORNĚME: na Monte Zoncolanu chybí možnost polýžařského vyžití a nenachází se zde obchod s potravinami. Nejbližší obchod je ve vesnici Sutrio (11km), termální bazén v Arta Terme (17km), proto doporučujeme nákup při cestě v příjezdový den.

SLEVA AŽ
-11% | NÁŠ TIP



POČET NOCÍ/ DNÍ SKIPASU	POBYTY OD / DO TYP UBYTOVÁNÍ	OSOB	17.12.	20.12.	23.12.	01.01.	04.01.	11.01.	18.01.	25.01.	01.02.	08.02.	15.02.	22.02.	01.03.	08.03.	15.03.	22.03.	29.03.
			20.12.	23.12.	26.12.	04.01.	07.01.	14.01.	21.01.	28.01.	04.02.	11.02.	18.02.	25.02.	04.03.	11.03.	18.03.	25.03.	01.04.
3/3	trilo 6	4	3 990	3 990		6 490	6 490	4 290	4 290	4 490	5 190	5 190	5 190	5 190	5 190	5 190	4 290	3 990	3 990
		5	3 490	3 490	nelze	5 690	5 690	3 790	3 790	3 990	4 590	4 590	4 590	4 590	4 590	4 590	3 790	3 490	3 490
		6	3 190	3 190		5 090	5 090	3 490	3 490	3 690	4 290	4 290	4 290	4 290	4 290	4 290	3 490	3 190	3 190

POČET NOCÍ/ DNÍ SKIPASU	POBYTY OD / DO TYP UBYTOVÁNÍ	OSOB	18.12.	22.12.	29.12.	07.01.	14.01.	21.01.	28.01.	04.02.	11.02.	18.02.	25.02.	04.03.	11.03.	18.03.	25.03.	29.03.
			22.12.	26.12.	02.01.	11.01.	18.01.	25.01.	01.02.	08.02.	15.02.	22.02.	01.03.	08.03.	15.03.	22.03.	29.03.	02.04.
4/4	trilo 6	4	5 090	7 890		5 490	5 490	5 690	6 690	6 690	6 690	6 690	6 690	6 690	5 490	5 490	5 390	5 390
		5	4 590	6 890	nelze	4 890	4 890	5 190	5 990	5 990	5 990	5 990	5 990	5 990	4 890	4 890	4 790	4 790
		6	4 190	6 290		4 490	4 490	4 690	5 690	5 690	5 690	5 690	5 690	5 690	4 490	4 490	4 390	4 390

POČET NOCÍ/ DNÍ SKIPASU	POBYTY OD / DO TYP UBYTOVÁNÍ	OSOB	23.12.	26.12.	30.12.	07.01.	14.01.	21.01.	28.01.	04.02.	11.02.	18.02.	25.02.	04.03.	11.03.	18.03.	25.03.	26.03.
			30.12.	02.01.	06.01.	14.01.	21.01.	28.01.	04.02.	11.02.	18.02.	25.02.	04.03.	11.03.	18.03.	25.03.	01.04.	02.04.
7/6	trilo 6	4	13 790	13 790	13 790	8 790	8 790	9 390	10 590	10 590	10 590	10 590	10 590	10 590	8 790	8 790	8 590	8 590
		5	11 990	11 990	11 990	7 590	7 590	8 190	9 390	9 390	9 390	9 390	9 390	9 390	7 590	7 590	7 390	7 390
		6	10 690	10 690	10 690	6 890	6 890	7 390	8 590	8 590	8 590	8 590	8 590	8 590	6 890	6 890	6 590	6 590

CENA NA OSOBU ZAHRAJUJE: ubytování v apartmánu dle typu a obsazenosti na 3, 4 nebo 7 nocí, skipas Friuli Skiregion na 3, 4 nebo 6 dní (rozšíření skipasu na straně 31), všechny spotřeby (voda, el. energie, plyn); **důležité upozornění/povinná úhrada na místě:** závěrečný úklid 40 €/apartmán. **PŘÍPLATKY V RÁMCI UBYTOVÁNÍ:** **přistýlka do 11,99 let:** 450 Kč/noc (pouze 1 na apartmán), **večeře v Baité da Rico** (výběr z menu: 1. a 2. chod s přílohou, nápoje za poplatek): 250 Kč/1 večeře/0–9,99let, 350 Kč/1 večeře/ ostatní od 10 let.



UPŘESNĚNÍ: apartmánový dům disponuje pouze 2 apartmány a je situovaný v nadmořské výšce 1 300 m přímo na Monte Zoncolanu u běžkařského okruhu a nedaleko sjezdových tratí, ke kapacitě možné dojet autem. **POLOHA:** Monte Zoncolan, skiareál Zoncolan/Ravascletto – max. 300m, centrum Sutria – 11 km. **VYBAVENOST A SLUŽBY:** parkování, stylová kamna na dříví (dříví v ceně). **POPIS APARTMÁNŮ:** **bilo 4** – 47 m² – 1 ložnice s manželskou postelí, obývací pokoj s kuchyňským koutem a rozkládacím gaučem pro 2 osoby, sociální zařízení; **quadrilo 7** – 65 m² (mezonet) **přízemí:** prostorná kuchyň, 1 ložnice s manželskou postelí, sociální zařízení. **1. patro:** 1 ložnice s manželskou postelí a s 1 samostatným lůžkem, neuzavíratelný prostor s rozkládacím gaučem pro 2 osoby. **VYBAVENOST APARTMÁNŮ:** TV (s USB vstupem), fén, rychlovarná konvice, kamna s troubou na dříví (jen bilo 4), mikrovlnná trouba (jen quadrilo 7), internet WI-FI (CK negarantuje kvalitu signálu a objem přenesených dat).

32 Apartmánový dům Stali di Modesto***

- ▶ Poloha v pěší dostupnosti od sjezdovek
- ▶ Maximálně stylové a prostorné apartmány
- ▶ Romantika, klid a absolutní soukromí
- ▶ Ideální volba pro 2–3 rodiny

SLEVA AŽ
-11%

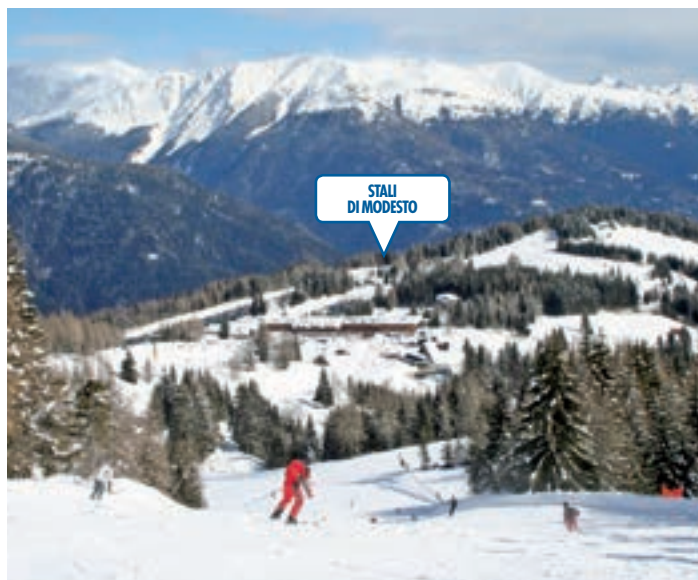

POČET NOCÍ/ DNÍ SKIPASU	POBYTY OD / DO TYP UBYTOVÁNÍ	OSOB	17.12.	20.12.	11.01.	18.01.	25.01.	01.02.	08.02.	15.02.	22.02.	01.03.	08.03.	15.03.	22.03.	29.03.
			20.12.	23.12.	14.01.	21.01.	28.01.	04.02.	11.02.	18.02.	25.02.	04.03.	11.03.	18.03.	25.03.	01.04.
3/3	bilo 4	3	4 590	4 590	4 590	4 590	4 590	5 290	5 290	5 290	5 290	5 290	5 290	4 590	4 490	4 490
		4	3 890	3 890	3 890	3 890	3 890	4 590	4 590	4 590	4 590	4 590	4 590	3 890	3 790	3 790
	quadrilo 7	5	4 390	4 390	4 390	4 390	4 390	5 090	5 090	5 090	5 090	5 090	5 090	4 390	4 290	4 290
		6	3 990	3 990	3 990	3 990	3 990	4 590	4 590	4 590	4 590	4 590	4 590	3 990	3 890	3 890
		7	3 690	3 690	3 690	3 690	4 290	4 290	4 290	4 290	4 290	4 290	3 690	3 590	3 590	

POČET NOCÍ/ DNÍ SKIPASU	POBYTY OD / DO TYP UBYTOVÁNÍ	OSOB	18.12.	22.12.	26.12.	07.01.	14.01.	21.01.	28.01.	04.02.	11.02.	18.02.	25.02.	04.03.	11.03.	18.03.	25.03.	29.03.
			22.12.	26.12.	30.12.	11.01.	18.01.	25.01.	01.02.	08.02.	15.02.	22.02.	01.03.	08.03.	15.03.	22.03.	29.03.	02.04.
4/4	bilo 4	3	5 990	7 890	7 890	5 990	5 990	5 990	6 990	6 990	6 990	6 990	6 990	6 990	5 990	5 990	5 890	5 890
		4	5 090	6 690	6 690	5 090	5 090	5 090	5 990	5 990	5 990	5 990	5 990	5 990	5 090	5 090	4 990	4 990
	quadrilo 7	5	5 790	7 490	7 490	5 790	5 790	5 790	6 690	6 690	6 690	6 690	6 690	6 690	5 790	5 790	5 690	5 690
		6	5 190	6 790	6 790	5 190	5 190	5 190	6 090	6 090	6 090	6 090	6 090	6 090	5 190	5 190	5 090	5 090
		7	4 790	6 290	6 290	4 790	4 790	4 790	5 690	5 690	5 690	5 690	5 690	4 790	4 790	4 690	4 690	

POČET NOCÍ/ DNÍ SKIPASU	POBYTY OD / DO TYP UBYTOVÁNÍ	OSOB	23.12.	07.01.	14.01.	21.01.	28.01.	04.02.	11.02.	18.02.	25.02.	04.03.	11.03.	18.03.	25.03.	26.03.
			30.12.	14.01.	21.01.	28.01.	04.02.	11.02.	18.02.	25.02.	04.03.	11.03.	18.03.	25.03.	01.04.	02.04.
7/6	bilo 4	3	12 690	9 590	9 590	9 590	10 990	10 990	10 990	10 990	10 990	10 990	9 590	9 590	9 290	9 290
		4	10 590	7 990	7 990	7 990	9 390	9 390	9 390	9 390	9 390	9 390	7 990	7 990	7 790	7 790
	quadrilo 7	5	12 090	9 390	9 390	9 390	10 590	10 590	10 590	10 590	10 590	10 590	9 390	9 390	9 290	9 290
		6	10 790	8 390	8 390	8 390	9 590	9 590	9 590	9 590	9 590	9 590	8 390	8 390	8 190	8 190
		7	9 890	7 590	7 590	7 590	8 790	8 790	8 790	8 790	8 790	7 590	7 590	7 390	7 390	

CENA NA OSOBU ZAHRAJUJE: ubytování v apartmánu dle typu a obsazenosti na 3, 4 nebo 7 nocí, skipas Friuli Skiregion na 3, 4 nebo 6 dní (rozšíření skipasu na straně 31), všechny spotřeby (voda, el. energie, plyn); **důležité upozornění/povinná úhrada na místě:** závěrečný úklid 35 €/bilo, 45 €/quadrilo. **PŘÍPLATKY V RÁMCI UBYTOVÁNÍ:** **přístýlka do 11,99 let: 400 Kč/noc** (k dispozici pouze 1), **večeře v Baité da Rico** (výběr z menu: 1. a 2. chod s přílohou, nápoje za poplatek): 250 Kč/1 večeře/0–9,99let, 350 Kč/1 večeře/ostatní od 10 let.



novinka

33

Baita
Corone**

- ▶ Fantastická novinka za zaváděcí cenu
- ▶ Absolutní soukromí samostatně stojící chaty se soukromou saunou
- ▶ Prostorový a velmi stylově vybavený apartmán včetně dřeva do krbu a grilu
- ▶ Výhodná alternativa k velmi často vyprodaným apartmánům Stali di Lausc a Stali di Modesto



UPŘESNĚNÍ: zcela nová a samostatně stojící stylová horská chata až pro 8 osob. Jedná se o 1 prostorný dvoupodlažní apartmán, nadstandardně a kvalitně vybavený – letos nově i s finskou saunou pro 4 osoby. Dům je situovaný asi 50 m od příjezdové silnice na Monte Zoncolan, v krásné přírodě u lesa, cca 800 m od sjezdových tratí. Maximální obsazenost chaty je 8 dospělých a 1 dítě do 10 let – rozkládací gauč v obývací místnosti není vhodný pro 2 dospělé osoby. **POLOHA:** Monte Zoncolan, skiareál Zoncolan/Ravascletto – 800 m, centrum Sutria – 11 km. **SPORT A RELAXACE:** sauna pro 4 osoby* (příplatek 20 €/den/4 osoby), relaxační lehátka.

POPIS APARTMÁNU: **trilo 8+1** – mezonet: **přízemí** – prostorný obývací pokoj s kuchyňským koutem a rozkládacím gaučem pro 1,5 osoby, krb. V oddělené místnosti sauna pro 4 osoby, 4 relaxační lehátka, sociální zařízení se sprchou – boční východ se sauny ven; **1. patro:** 1 ložnice s manželskou postelí a se 2 samostatnými lůžky (1 lůžko vysunovací typu šuplík), 1 ložnice s manželskou postelí a 1 samostatným rozkládacím lůžkem, balkon, sociální zařízení se sprchou; **podkroví:** vstup pro točitým schodišti ze 4–lůžkové ložnice, prostor slouží jako dětský koutek se sníženým stropem. **VYBAVENOST CHATY:** TV, mikrovlnná trouba, kávovar, toustovač, fén, krb, internet WI–FI, venkovní gril, dříví (v ceně); (na vyžádání dětská postýlka, židlička a dětské lehátko do sprchy).

SLEVA AŽ

-11%

NÁŠ TIP



POČET NOCÍ/ DNÍ SKIPASU	POBYTY OD / DO TYP UBYTOVÁNÍ	OSOB	17.12.	20.12.	23.12.	01.01.	04.01.	11.01.	18.01.	25.01.	01.02.	08.02.	15.02.	22.02.	01.03.	08.03.	15.03.	22.03.	29.03.
			20.12.	23.12.	26.12.	04.01.	07.01.	14.01.	21.01.	28.01.	04.02.	11.02.	18.02.	25.02.	04.03.	11.03.	18.03.	25.03.	01.04.
3/3	trilo 8+1	4	4 090	4 190	4 690	5 890	5 890	4 090	4 190	4 190	5 090	5 090	5 090	5 090	5 090	4 690	4 190	4 090	4 190
		5	3 590	3 690	4 290	5 290	5 290	3 590	3 690	3 690	4 590	4 590	4 590	4 590	4 590	4 290	3 690	3 590	3 690
		6	3 290	3 390	3 990	4 790	4 790	3 290	3 390	3 390	4 290	4 290	4 290	4 290	4 290	3 990	3 390	3 290	3 390
		7	3 090	3 190	3 790	4 490	4 490	3 090	3 190	3 190	3 990	3 990	3 990	3 990	3 990	3 790	3 190	3 090	3 190
		8	2 890	2 990	3 590	4 290	4 290	2 890	2 990	2 990	3 790	3 790	3 790	3 790	3 790	3 590	2 990	2 890	2 990
9	2 790	2 890	3 490	4 090	4 090	2 790	2 890	2 890	3 690	3 690	3 690	3 690	3 690	3 690	3 490	2 890	2 790	2 890	

POČET NOCÍ/ DNÍ SKIPASU	POBYTY OD / DO TYP UBYTOVÁNÍ	OSOB	18.12.	22.12.	29.12.	07.01.	14.01.	21.01.	28.01.	04.02.	11.02.	18.02.	25.02.	04.03.	11.03.	18.03.	25.03.	29.03.	29.03.
			22.12.	26.12.	02.01.	11.01.	18.01.	25.01.	01.02.	08.02.	15.02.	22.02.	01.03.	08.03.	15.03.	22.03.	29.03.	02.04.	
4/4	trilo 8+1	4	5 290	6 090	7 790	5 290	5 290	5 390	6 090	6 690	6 690	6 690	6 690	6 690	6 090	5 390	5 290	5 290	5 390
		5	4 690	5 490	6 890	4 690	4 690	4 790	5 490	5 990	5 990	5 990	5 990	5 990	5 490	4 790	4 690	4 690	4 790
		6	4 290	5 090	6 290	4 290	4 290	4 390	5 090	5 490	5 490	5 490	5 490	5 490	5 090	4 390	4 290	4 290	4 390
		7	3 990	4 790	5 790	3 990	3 990	4 090	4 790	5 190	5 190	5 190	5 190	5 190	4 790	4 090	3 990	3 990	4 090
		8	3 790	4 590	5 490	3 790	3 790	3 890	4 590	4 890	4 890	4 890	4 890	4 890	4 590	3 890	3 790	3 790	3 890
9	3 590	4 390	5 190	3 590	3 590	3 690	4 390	4 690	4 690	4 690	4 690	4 690	4 390	3 690	3 590	3 590	3 690		

POČET NOCÍ/ DNÍ SKIPASU	POBYTY OD / DO TYP UBYTOVÁNÍ	OSOB	16.12.	23.12.	30.12.	07.01.	14.01.	21.01.	28.01.	04.02.	11.02.	18.02.	25.02.	04.03.	11.03.	18.03.	25.03.	01.04.	25.03.
			23.12.	30.12.	06.01.	14.01.	21.01.	28.01.	04.02.	11.02.	18.02.	25.02.	04.03.	11.03.	18.03.	25.03.	01.04.		
7/6	trilo 8+1	4	8 390	11 290	11 290	8 390	8 390	8 590	10 090	10 590	10 590	10 590	10 590	10 590	9 790	8 590	8 390	8 390	
		5	7 390	9 990	9 990	7 390	7 390	7 590	8 990	9 390	9 390	9 390	9 390	9 390	8 790	7 590	7 390	7 390	
		6	6 590	8 990	8 990	6 590	6 590	6 790	8 190	8 590	8 590	8 590	8 590	8 590	7 990	6 790	6 590	6 590	
		7	6 090	8 390	8 390	6 090	6 090	6 290	7 590	7 990	7 990	7 990	7 990	7 990	7 490	6 290	6 090	6 090	
		8	5 690	7 890	7 890	5 690	5 690	5 890	7 190	7 490	7 490	7 490	7 490	7 490	7 090	5 890	5 690	5 690	
9	5 390	7 590	7 590	5 390	5 390	5 590	6 890	7 190	7 190	7 190	7 190	7 190	6 790	5 590	5 390	5 390			

CENA NA OSOBU ZAHRAJUJE: ubytování v apartmánu dle typu a obsazenosti na 3, 4 nebo 7 nocí, skipas Friuli Skiregion na 3, 4 nebo 6 dní (rozšíření skipasu na straně 31), všechny spotřeby (voda, el. energie, plyn), dříví do krbu či na gril; **důležité upozornění/povinná úhrada na místě:** závěrečný úklid 40 €/apartmán; na vyžádání zajistíme i jinak zkrácené pobyty s libovolným datem nástupu, minimálně však na 3 noci. **PŘÍPLATKY V RÁMCI UBYTOVÁNÍ:** ložní a koupelnové prádlo (nepovinné): 150 Kč /os., sauna (nepovinné): 20 €/den/4 osoby – platba na místě.



UPŘESNĚNÍ: luxusní, nově postavená vesnička 10 samostatně stojících chaletů, kdy každá chata je složená ze 2 samostatných stylových apartmánů se soukromým vstupem z opačné strany. Celkem tedy village nabízí 20 apartmánů až pro 8 osob. Dolomiti Village se nachází asi 5 minut jízdy autem (2,5km) od Ravascletta, ke skiareálu je nutné dojet autem, skibus není k dispozici. Maximální obsazenost apartmánu je 7 osob; v případě rodiny s malými dětmi je možné akceptovat 8. osobu maximálně však do 10 let.

POLOHA: Comeglians–Ravascletto, skiareál Ravascletto/Zoncolan – 2,5km, centrum Ravascletta – 3km. **SPORT A RELAXACE:** vířivá vana pro 2 osoby (součástí každého apartmánu). **POPIS APARTMÁNU:** **trilo 7/8 atyp** – 80 m² – mezonet: **přízemí** – obývací pokoj s kuchyňským koutem a jídelním stolem, 1x sociální zařízení s vířivou vanou pro 2 os., sprchou, WC a 2x umyvadlem. **1. patro:** 1 samostatná ložnice s manželskou postelí se vstupem přes průchozí místnost se 4 kvalitními matracemi (ve složeném stavu funguje jako gauč); **podkroví:** neuzavíratelná místnost se vstupem po strmém schodišti z 1. patra z průchozí místnosti, k dispozici 2 matrace.

VYBAVENOST APARTMÁNU A CHATY: 2x TV sat., mikrovlnná trouba s grilem, rychlovarná konvice, kávovar, internet WI–FI, krb, venkovní gril, dříví (v ceně) – samozřejmostí je lednice s malým mrazákem a 4 plotýnkový sporák, vyhrazené parkování.

Upozorňujeme na chybějící možnost polyžarského využití a polohy téměř na samotě. Nejbližší obchod je ve vesnici Ravascletto (2 km), termální bazén v Arta Terme (18 km), proto doporučujeme nákup při cestě v příjezdový den nebo po lyžování. Dovolujeme si také upozornit, že ačkoliv internet WI–FI je v ceně pobytu, CK negarantuje kvalitu internetu, rychlost a množství přenesených dat. Díky limitovanému přenosu dat od operátora a satelitnímu příjmu může docházet k výpadkům internetu a jeho nefunkčnosti.

novinka

34

Dolomiti Village ***

- ▶ Jen letos za mimořádné zaváděcí ceny
- ▶ Konečně možnost ubytování i pro větší skupiny
- ▶ Maximálně stylové a nadstandardně vybavené apartmány
- ▶ Absolutní soukromí, ideální volba pro rodiny i větší skupiny
- ▶ Vše v ceně: úklid, spotřeby, ložní a koupelnové prádlo

SLEVA AŽ

-11%

NÁS TIP

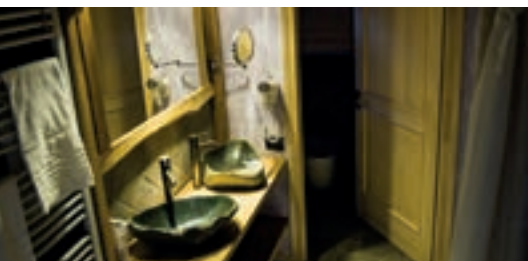
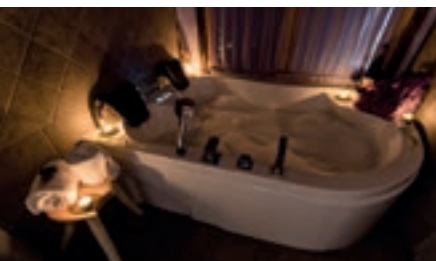

POČET NOCÍ/ DNÍ SKIPASU	POBYTY OD / DO		17.12.	20.12.	23.12.	11.01.	18.01.	25.01.	01.02.	08.02.	15.02.	22.02.	01.03.	08.03.	15.03.	22.03.	29.03.
	TYP UBYTOVÁNÍ	OSOB	20.12.	23.12.	26.12.	14.01.	21.01.	28.01.	04.02.	11.02.	18.02.	25.02.	04.03.	11.03.	18.03.	25.03.	01.04.
3/3	trilo 7/8	4	3 890	3 890	4 590	3 890	3 890	3 990	4 690	4 690	4 690	4 690	4 590	4 590	3 990	3 890	3 890
		5	3 490	3 490	4 190	3 490	3 490	3 590	4 290	4 290	4 290	4 290	4 190	4 190	3 590	3 490	3 490
		6	3 190	3 190	3 890	3 190	3 190	3 290	3 990	3 990	3 990	3 990	3 890	3 890	3 290	3 190	3 190
		7	3 090	3 090	3 690	3 090	3 090	3 190	3 790	3 790	3 790	3 790	3 690	3 690	3 190	3 090	3 090

POČET NOCÍ/ DNÍ SKIPASU	POBYTY OD / DO		18.12.	22.12.	26.12.	29.12.	07.01.	14.01.	21.01.	28.01.	04.02.	11.02.	18.02.	25.02.	04.03.	11.03.	18.03.	25.03.	29.03.
	TYP UBYTOVÁNÍ	OSOB	22.12.	26.12.	30.12.	02.01.	11.01.	18.01.	25.01.	01.02.	08.02.	15.02.	22.02.	01.03.	08.03.	15.03.	22.03.	29.03.	02.04.
4/4	trilo 7/8	4	5 090	6 190	8 190	8 390	5 090	5 090	5 190	6 090	6 190	6 190	6 190	6 190	6 090	5 190	5 090	5 090	5 090
		5	4 590	5 590	7 190	7 390	4 590	4 590	4 690	5 490	5 590	5 590	5 590	5 590	5 490	4 690	4 590	4 590	4 590
		6	4 190	5 190	6 490	6 690	4 190	4 190	4 290	5 090	5 190	5 190	5 190	5 190	5 090	4 290	4 190	4 190	4 190
		7	3 890	4 890	5 990	6 290	3 890	3 890	3 990	4 790	4 890	4 890	4 890	4 890	4 790	3 990	3 890	3 890	3 890

POČET NOCÍ/ DNÍ SKIPASU	POBYTY OD / DO		16.12.	23.12.	26.12.	30.12.	07.01.	14.01.	21.01.	28.01.	04.02.	11.02.	18.02.	25.02.	04.03.	11.03.	18.03.	25.03.
	TYP UBYTOVÁNÍ	OSOB	23.12.	30.12.	02.01.	06.01.	14.01.	21.01.	28.01.	04.02.	11.02.	18.02.	25.02.	04.03.	11.03.	18.03.	25.03.	
7/6	trilo 7/8	4	8 090	11 690	13 190	13 190	8 090	8 090	8 290	9 590	9 790	9 790	9 790	9 590	9 590	8 290	8 090	8 090
		5	7 090	10 190	11 390	11 390	7 090	7 090	7 290	8 590	8 790	8 790	8 790	8 590	8 590	7 290	7 090	7 090
		6	6 390	9 190	10 290	10 290	6 390	6 390	6 590	7 890	8 090	8 090	8 090	7 890	7 890	6 590	6 390	6 390
		7	5 990	8 490	9 390	9 390	5 990	5 990	6 190	7 390	7 590	7 590	7 590	7 390	7 390	6 190	5 990	5 990

CENA NA OSOBU ZAHRAJUJE: ubytování v apartmánu dle typu a obsazenosti na 3, 4 nebo 7 nocí, skipas Friuli Skiregion na 3, 4 nebo 6 dní (rozšíření skipasu na straně 31), všechny spotřeby (voda, el. energie, plyn), ložní a koupelnové prádlo, závěrečný úklid. **PŘÍPLATKY V RÁMCÍ UBYTOVÁNÍ:** malé domácí zvíře: 150 Kč/noc; 8. osoba = dítě od 2 do 9,99 let: 400 Kč/noc; na vyžádání zajistíme i jinak zkrácené pobyty s různými nástupními dny, minimálně však na 3 noci resp. na 4 noci od 26.12. do 07.01.



ITÁLIE
Friuli skiregion



Forni di Sopra

Forni di Sopra–Brno: 615 km
Forni di Sopra–Praha: 698 km

TECHNICKÉ PARAMETRY STŘEDISKA FORNI DI SOPRA

Umělé zasněžování	100 % lyžařských tratí
Celková délka sjezdových tratí	15,9 km
Délka sjezdových tratí v km (dle náročnosti)	○ 2 ● 11,4 ● 1,5 ● 1
Počet sjezdových tratí	14,5 ks
Počty sjezdových tratí (dle náročnosti)	○ 2x ● 10x ● 1,5x ● 1x
Nadmožská výška střediska	880–2067 m.n.m.
Počet běžeckých tratí	13 (z toho 2 km osvětlené a 3 km uměle vysněžované)
Počet přepravních zařízení	7 ks
Druhy a rozlišení přepravních zařízení	4x 1x 2x
Nejdelší sjezdovka	Varmost – 7 km (Varmost 1 + 2 + 3)
Lyžařské převýšení	1 187 m

MÍSTNÍ VZDÁLENOSTI

Forni di Sopra–dálnice	46 km
Forni di Sopra–Ravascletto	53 km
Forni di Sopra–Tarvisio	102 km
Forni di Sopra–Sella Nevea	86 km
Forni di Sopra–Piancavallo	104 km
Forni di Sopra–Sappada	46 km
Forni di Sopra–Cortina d'Ampezzo	64 km

DALŠÍ SLUŽBY

Fantasy snow park pro děti, cvičné plácky pro výuku, sáňkařská dráha, lyžařská škola, půjčovny lyžařského a snowboardového vybavení, krytý bazén (25 m), fitness, horolezecká stěna, taneční sál, tělocvična na míčové sporty, bruslení, skialpinismus

středisku



Předložná osvědčená novinka, která jistě neprávem zůstávala tak dlouho stranou našeho zájmu. Dovolte nám tedy představit Forni di Sopra jako kouzelné horské městečko dýchající historií, opředené legendami a dávnými příběhy, které se dostalo jako součást Friulanských Dolomit 27.6.2009 až na seznam nádherných míst zapsaných do seznamu světového kulturního dědictví UNESCO. A stejně jako má toto místo velký význam z hlediska životního prostředí, je také destinací pro ty, kdo milují zimní sporty. Nabízí 469 000 m² lyžařské plochy rozprostírající se na 2 stranách údolí. Propojenost zajišťuje rolba či místní skibusy. Začátečnickům je věnovaná část na úbočí hory Davost, naopak zkušenější se mohou poprat se zpravidla červenými tratěmi na straně Varmost. Ačkoliv středisko patří co do počtu kilometrů sjezdovek k menším areálům, zajímavostí je nejdelší sjezd až o úctyhodné délce 7 km! Status komplexního střediska doplňuje opravdu bohatá možnost polyžařského využití. Na své si tu přijdou běžkaři na částečně osvětleném okruhu s doslova pohádkovými výhledy v okolí řeky Tagliamento. Okruh je součástí Dolomiti Nordic Ski zahrnující nejoblíbenější okruhy v Dolomitech. Čím dál modernější skialpinismus má i zde své zastoupení v podobě četných tras právě pro jeho nadšence. A asi nejvíce se tu myslí na rodiny s dětmi, pro které je Forni di Sopra více jak stvořené. Mírné sjezdovky s pojízdnými koberci, lyžařskou školou, Fantasy snow park s nafukovacími a sáňkařskou dráhou a samozřejmě nechybějící občerstvovací bary s proslulými terasami a přátelskou italskou atmosférou. Největším překvapením však je moderní sportovní centrum vybavené kvalitním krytým bazénem se 4 drahami a tobogánem (25 x 12,5 m), vířivkou, saunou a párou. Součástí toho centra je pak i posilovna, taneční sál a tělocvična na míčové sporty s horolezeckým úsekem. Opodál také najdete bruslařský areál a to vše na straně Davost, která je právě určená začátečnickům nebo dětem. K již mimořádně oblíbenému hotelu I Larici s fantastickými podmínkami pro rodiny s dětmi, nově doplňujeme další sympatický rodinný hotel Edelweiss, který má vynikající polohu jen 120 m od skiareálu, děti do 6 let zdarma a jen letos nabízíme za zaváděcí ceny!

VÝHODY STŘEDISKA



Všechny děti do 10 let (narozené 2008 a mladší) lyžují zcela ZDARMA!



1. a 2. dítě do 10 let ubytované s polopenzí v hotelu I Larici (na 3. a 4. lůžku) zcela ZDARMA

CENOVÉ PODMÍNKY KONKURUJÍCÍ ČESKÝM HORÁM!

- ✓ rodinný hotel Edelweiss vzdálený jen 120 m od skiareálu za zaváděcí ceny!
- ✓ zkrácené pobyty ušité na míru za více než příznivé podmínky!
- ✓ slušná maximální nadmožská výška převyšující 2000 m.n.m
- ✓ široká nabídka polyžařského využití – kvalitní sportovní centrum s krytým bazénem a tobogánem!
- ✓ okouzující horské městečko a unikátní výhledy do okolí
- ✓ 7 km červená sjezdovka i pro ty náročnější lyžaře!
- ✓ Fantasy snow park aneb spousta legrace pro nejmenší na sněhu!
- ✓ poloprázdné svahy aneb skiareál stojí stranou náporu masové turistiky a to zejména od neděle do pátku!
- ✓ 615 km z Brna aneb stejná vzdálenost jako do Ravascletta
- ✓ všudypřítomná pohostinnost a výborná atmosféra
- ✓ lyžařské terény všech náročností a moderní přepravní zařízení

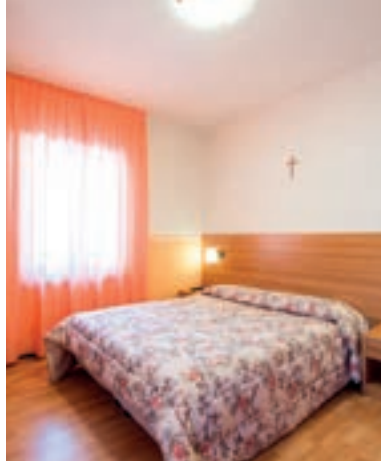

UPŘESNĚNÍ: příjemný rodinný hotel s 61 ti letou tradicí, v krásném horském městečku Forni di Sopra. Celková kapacita hotelu je 27 pokojů pro max. 75 osob. Hotel se skládá z hlavní budovy, kde je k dispozici 23 pokojů a z vedlejší přízemní dependance (asi 20 m od hlavní budovy), kde jsou 4 pokoje. Pokoje jsou prodávány bez rozlišení. **POLOHA:** Forni di Sopra, skiareál Varmost – 120 m, skiareál Davost – 1,5 km, centrum – 200 m. **VYBAVENOST A SLUŽBY:** recepce, restaurace, bar, veranda s internet pointem, internet WI–FI* (5 €/ pobyt/ přístroj), TV místnost s projektorem a disco aparaturou, výtah, dráha na pétanque, hotelový trezor, sluneční terasa, zahrada s dětským koutkem a posezením, vyhřívaná lyžárna, vyhrazené venkovní parkoviště. **STRAVOVÁNÍ: snídaně** – kontinentální bufet včetně nápojů; **večeře** – výběr ze 4 až 5 menu: servírovaný první a druhý chod; přílohy, dezert a ovoce formou bufetu, voda v ceně, ostatní nápoje za poplatek. **POPIS POKOJŮ: pokoje pro 1 až 4 os.** – 3. a 4. lůžko zpravidla formou přistýlky (gauče), u 4 lůžkových pokojů zpravidla vyklápací palanda (kromě 2 pokojů), terasa či balkon. **VYBAVENOST POKOJŮ:** TV sat, telefon, fén, internet WI–FI*.

novinka
35 Hotel Edelweiss***

- ▶ Fantastická poloha po všech směrech
- ▶ Naše novinka za zaváděcí ceny!
- ▶ Děti do 6 let zdarma!
- ▶ Voda k večeři v ceně!

SLEVA AŽ **-11%** | NÁŠ TIP

POČET NOCÍ / DŇÍ SKIPASU	POBYTY OD / DO TYP UBYTOVÁNÍ	OSOB	17.12.	24.12.	31.12.	07.01.	14.01.	21.01.	28.01.	04.02.	11.02.	18.02.	25.02.	04.03.	11.03.	18.03.	25.03.	
			24.12.	31.12.	07.01.	14.01.	21.01.	28.01.	04.02.	11.02.	18.02.	25.02.	04.03.	11.03.	18.03.	25.03.	02.04.	
3/3	pokoj 2	2	5 490	7 590	8 290	5 490	5 490	5 490	5 990	6 190	6 190	6 190	6 190	6 190	6 190	5 490	5 490	5 490
4/4			7 290	9 590	10 990	7 290	7 290	7 290	7 990	8 190	8 190	8 190	8 190	8 190	7 290	7 290	7 290	
5/4			8 590	11 290	12 990	8 590	8 590	8 590	9 290	9 490	9 490	9 490	9 490	9 490	8 590	8 590	8 590	
7/6			11 990	15 990	18 290	11 990	11 990	11 990	12 990	13 190	13 190	13 190	13 190	13 190	11 990	11 990	11 990	

CENA NA OSOBU ZAHRAJUJE: ubytování ve dvoulůžkovém pokoji na 3, 4, 5 nebo 7 nocí dle ceníku, skipas Friuli Skiregion na 3, 4 nebo 6 dní (rozšíření skipasu na straně 31), polopenze (stejný počet jako nocí), ložní a koupelnové prádlo. **SLEVY PRO 3. A 4. LŮŽKO (KROMĚ 28.12.–07.01.): děti od 0 do 5,99 let:** zdarma; **děti od 6 do 11,99 let:** 500 Kč/noc (17.12.–24.12. a 07.01.–02.04.), 600 Kč/noc (24.12.–28.12.); **ostatní od 12 let:** 100 Kč/noc (17.12.–28.12. a 07.01.–02.04.). (na vyžádání pokoj pro 5 osob, kdy 3. dítě 0–1,99let: zdarma, dítě od 2–11,99 let: 500 Kč/noc.). **SLEVY PRO 3.LŮŽKO: 28.12.–7.1.:** dítě od 0 do 5,99 let: zdarma; dítě od 6 do 11,99 let: 700 Kč/noc; **ostatní od 12 let:** 150 Kč/noc. **SLEVY PRO 4.LŮŽKO 28.12.–7.1.:** dítě od 0 do 5,99 let: 700 Kč/noc; dítě od 6 do 11,99 let: 300 Kč/noc; **ostatní od 12 let:** 150 Kč/noc. **PŘÍPLATKY V RÁMCI UBYTOVÁNÍ:** plná penze: 350 Kč/noc, dvoulůžkový pokoj obsazený 1 os.: 300 Kč/noc.



UPŘESNĚNÍ: prostorný, formálně kategorizovaný 4* horský hotel s kapacitou 70 pokojů pro max. 271 osob, v nadmořské výšce 900 m.n.. **POLOHA:** Forni di Sopra, skiareál Forni di Sopra/ Varmost – 350 m, skiareál Forni di Sopra/ Davost – 1100 m, centrum Forni di Sopra – 500 m, skibus – 50 m (upozornění: v době přípravy katalogu skibusová služba nebyla definitivně potvrzena, proto CK nemůže skibus garantovat. CK vychází pouze z dostupných informací, kdy tato služba stejně jako v sezóně 2016/2017 fungovala a je přislíbena, aktuální informace obdržíte v CK nebo na www), městský bazén – 1200 m. **VYBAVENOST A SLUŽBY:** recepce, 2x restaurace, bar, společenská místnost s TV sat, internet WI–FI v prostorách recepce a haly, konferenční místnost, herna, výtah, úschovna lyží a lyžařských bot, terasa, parkoviště (z části kryté). **SPORT A RELAXACE:** 2x sauna, 2x vířivka, relaxační koutek. **STRAVOVÁNÍ: snídaně** – kontinentální bufet včetně nápojů; **večeře** – formou bufetu s výběrem ze 2–3 teplých předkrmů (1 polévka a 1–2 druhy těstovin) a 2 hlavních jídel s přílohou, salátový bufet, dezert či ovoce, voda v ceně, ostatní nápoje za poplatek. **POPIS POKOJŮ: pokoje 1/2/3/4/5** – 16 pokojů pro 2 a 3 osoby s balkonem (pokoj v 1. patře), ostatní pokoje bez balkonu; 3. a 4. lůžko pevné, 5. lůžko zpravidla formou přistýlky. **VYBAVENOST POKOJŮ:** TV, telefon, fén (nebo k zapůjčení na recepci), minibar, trezor.

36 Hotel I Larici***

- ▶ Až 2 děti do 10 let zcela ZDARMA!
- ▶ Mimořádné ceny po celou sezónu!
- ▶ Ložný trhák v naší nabídce
- ▶ Oblíbené stravování formou bufetu

SLEVA AŽ **-11%** | NÁŠ TIP

POČET NOCÍ / DŇÍ SKIPASU	POBYTY OD / DO TYP UBYTOVÁNÍ	OSOB	17.12.	24.12.	31.12.	07.01.	14.01.	21.01.	28.01.	04.02.	11.02.	18.02.	25.02.	04.03.	11.03.	18.03.	25.03.
			24.12.	31.12.	07.01.	14.01.	21.01.	28.01.	04.02.	11.02.	18.02.	25.02.	04.03.	11.03.	18.03.	25.03.	02.04.
3/3	pokoj 2	2	6 290	7 090	7 090	6 290	6 290	6 490	6 990	6 990	6 990	6 990	6 990	6 990	6 490	6 290	6 290
4/4			8 290	9 590	9 590	8 290	8 290	8 590	9 190	9 190	9 190	9 190	9 190	8 590	8 290	8 290	
5/4			9 690	10 990	10 990	9 690	9 690	9 990	10 690	10 690	10 690	10 690	10 690	10 690	9 990	9 690	9 690
6/5			11 590	13 290	13 290	11 590	11 590	11 790	12 890	12 890	12 890	12 890	12 890	12 890	11 790	11 590	11 590
7/6	13 290	15 590	15 590	13 290	13 290	13 590	14 990	14 990	14 990	14 990	14 990	14 990	13 590	13 290	13 290		

CENA NA OSOBU ZAHRAJUJE: ubytování ve dvoulůžkovém pokoji na 3, 4, 5, 6 či 7 nocí dle ceníku, skipas Friuli Skiregion na 3, 4, 5 nebo 6 dní (možnost rozšíření skipasu na straně 31), polopenze (stejný počet jako nocí), ložní a koupelnové prádlo. **SLEVY PRO 3., 4. A 5. LŮŽKO: 1. a 2. dítě od 0 do 9,99 let:** zdarma (na 3. a 4. lůžku), 3. dítě na 5. lůžku pevná cena: 350 Kč/noc; **dítě od 10 do 11,99 let:** 200 Kč/noc. **PŘÍPLATKY V RÁMCI UBYTOVÁNÍ: jednolůžkový pokoj:** 450 Kč/noc, **plná penze:** 400 Kč/os./den, **dětská postýlka:** 300 Kč/noc. **POZNÁMKA:** na vyžádání Vám zajistíme i jinak zkrácené pobyty s různou délkou skipasu (min. však na 3 noci se 2 denním skipasem).



Piancavallo



Piancavallo–Brno: 656 km
Piancavallo–Praha: 740 km

TECHNICKÉ PARAMETRY STŘEDISKA PIANCAVALLO

Umělé zasněžování	100% lyžařských tratí
Celková délka sjezdových tratí	25 km
Počty sjezdových tratí v km (dle náročnosti)	○ 6 ● 17 ● 2
Počet sjezdových tratí v ks	13
Počty sjezdových tratí v ks (dle náročnosti)	○ 3 ● 9 ● 1
Nadmořská výška střediska	1 245–1 865 m.n.m.
Počet běžeckých tratí	26 (1,6 km osvětlený okruh)
Počet přepravních zařízení v ks	12
Druhy a rozlišení přepravních zařízení v ks	6x 1x 5x
Nejdelší sjezdovka	Nazionale / 3,6 km
Lyžařské převýšení	620m

DALŠÍ SLUŽBY

fun park pro snowpark/freestyle, cvičné plácky pro výuku, bobová dráha Alpine coaster, sáňkařská dráha, Nevelandia 1 a 2, lyžařská škola, půjčovny lyžařského a snowboardového vybavení, psí spřežení, tělocvična (mičové sporty), bruslení, organizovaný výstup na sněžnicích a nocleh ve vesnici Igloo (1 650 m.n.m.), osvětlená běžecká dráha, noční skialpinismus, jízda s loučemi, boardercross a skicross

Fun park: komponovaný na slunečném místě ve 2 částech: 1. sekce – zábavná, rails, box. 2. sekce – věnovaná expertům, náročnější skoky atd. Park je vybavený ozvučením v síle 8 000 watt. Novinkou je tzv. „wood park“ situovaný mezi stromy, strukturovaný ze dřeva – otevřený nejen pro snowboardisty, ale i lyžaře. Více na www.funkparkpiancavallo.com.



středisku

Piancavallo je menší oblíbené lyžařské středisko, které dobře vystihuje slogan SNOW&FUN – kde se snoubí pestrá nabídka sjezdovek všech obtížností s bohatým polyžařským využitím. Z jedné strany je středisko obklopeno masivem Monte Cavallo a z druhé strany nabízí unikátní výhled na Jaderské moře. Tato nejjižněji položená lyžařská oblast Friuli Skiregionu překvapuje špičkovým parkem pro snowboarding a freestyle, ve kterém se koná řada prestižních mezinárodních závodů. Po lyžování o zábavu není nouze, můžete vyzkoušet krytý **bruslařský areál***, parta přátel si po domluvě může zahrát mičové sporty v zánovní **tělocvičně* opravdu gigantických rozměrů**, kterou by Piancavallu mohlo závidět nejedno velkoměsto. Adrenalin můžete doplnit na moderní **skibobové dráze** (Alpine Coaster) nebo se povozit ve psím spřežení. Nezanedbatelná je i nabídka pro milovníky bílé stopy, pro které je k dispozici 26km upravených běžeckých tras. Pro rodiny s dětmi je v blízkosti hotelu Antares, Casy Stella Montis a hotelu 1301 INN vybudovaný zábavný park **Nevelandia** se spoustou moderních atrakcí – nafukovadla, sáňkařská dráha a další. Kredit střediska, které se v minulosti řadilo mezi průkopníky umělého vysněžování, podtrhuje slušná nabídka hotelového ubytování i pěším dosahu sjezdovek, v oblíbených zkrácených kombinacích počtu nocí a skipasu a to ve výtečném poměru kvality nabízených služeb versus lákavá cena. Středisko je maximálně vhodné pro rodiny s dětmi, lyžařské výcvikové a tréninkové lyžařských klubů. I v tomto středisku **všechny děti narozené v roce 2008 a mladší lyžují zcela zdarma.**

MÍSTNÍ VZDÁLENOSTI

Piancavallo–dálnice:	83 km
Piancavallo–Forni di Sopra:	104 km
Piancavallo–Ravascletto:	115 km
Piancavallo–Sella Nevea:	123 km
Piancavallo–Tarvisio:	140 km

VÝHODY STŘEDISKA

- * Všechny ubytovací kapacity v docházkové vzdálenosti od sjezdovek a s dětmi do 6 let (Stella Montis) resp. 7 let (Sporthotel di Piancavallo) kompletně zdarma
- * Všechny děti narozené 2008 a mladší lyžují zadarmo!
- * Ideální středisko pro začátečníky, školní výcvikové a lyžařské kluby díky vysokému poměru sedaček a dostatku modrých a červených sjezdovek
- * Možnost rezervace části sjezdovky pro trénink zdarma (mimo víkend)
- * Fantastický snowpark i pro „fajnšmekry“
- * Bohatě možnosti polyžařského využití: bruslení, bobová dráha, Nevelandia pro nejmenší, běžecký okruh....
- * Zajímavé finanční podmínky po celou sezónu



37 Sport hotel di Piancavallo ★★★

- ▶ Až 2 děti do 15 let ZDARMA!
- ▶ Bezkonkurenční poloha přímo u sjezdovky
- ▶ Oblíbené stravování formou bufetu
- ▶ Voda k večeři v ceně
- ▶ Vánoční termín pro děti do 15 let zdarma!

SLEVA AŽ
-11%



UPŘESNĚNÍ: typický a jednoduše zařízený horský hotel s fantastickou polohou a s kapacitou 44 pokojů pro cca 130 osob. Hotel se skládá ze dvou budov, které jsou vzájemně propojené tunelem. Pokoje jsou prodávány bez rozlišení. **POLOHA:** Piancavallo, skiareál Piancavallo – 20 m, centrum Piancavalla – 50 m. **VYBAVENOST A SLUŽBY:** recepce, restaurace, bar, společenská místnost s TV sat, internet WI-FI v prostorách baru a restaurace, úschovna lyží a lyžařských bot, terasa, parkoviště. **SPORT A RELAXACE:** stolní fotbal*, stolní tenis*. **STRAVOVÁNÍ: snídaně** – kontinentální bufet včetně nápojů; **večeře** – formou bufetu s výběrem ze 2–3 teplých předkrmů (1 polévka a 1–2 druhy těstovin) a 2 hlavních jídel s přílohou, salátový bufet, dezert či ovoce, voda v ceně, ostatní nápoje za poplatek. **POPIS POKOJŮ: pokoje 1/2/3/4** – zřídka balkon; 3. a 4. lůžko pevné nebo formou přistýlky. **VYBAVENOST POKOJŮ:** TV LCD sat., telefon, někdy fén.

POČET NOCÍ/ DNÍ SKIPASU	POBYTY OD / DO		20.12.	26.12.	02.01.	07.01.	14.01.	21.01.	28.01.	04.02.	11.02.	18.02.	25.02.	04.03.	11.03.	18.03.	25.03.	
	TYP UBYTOVÁNÍ	OSOBY	25.12.	02.01.	07.01.	14.01.	21.01.	28.01.	04.02.	11.02.	18.02.	25.02.	04.03.	11.03.	18.03.	25.03.	01.04.	
3/3	pokoj 2	2	6 290**	7 290	6 790	6 090	6 190	6 190	6 690	6 890	6 890	6 890	6 890	6 690	6 190	5 990	5 990	
4/4			8 290**	9 590	8 890	7 990	8 090	8 090	8 790	8 990	8 990	8 990	8 990	8 790	8 090	7 790	7 790	
5/4			9 990**	11 290	10 390	9 490	9 590	9 590	10 290	10 490	10 490	10 490	10 490	10 490	10 290	9 590	9 390	9 390
7/6			nelze	15 790	nelze	12 990	13 190	13 190	13 990	14 390	14 390	14 390	14 390	14 390	13 990	13 190	12 590	12 590

** až 2 děti do 15 let ZDARMA.

CENA NA OSOBU ZAHRAJUJE: ubytování ve dvoulůžkovém pokoji na 3, 4, 5 či 7 nocí dle ceníku, skipas Friuli Skiregionu na 3, 4 nebo 6 dní (možnost rozšíření skipasu na straně 31), polopenze (stejný počet jako nocí), ložní a koupelnové prádlo. **SLEVY PRO 3. A 4. LŮŽKO: děti od 0 do 6,99 let:** zdarma; **dítě od 7 do 11,99 let:** 200 Kč/noc. ***SPECIÁLNÍ VÁNOČNÍ AKCE V OBDOBÍ 20.12.–25.12.: AŽ 2 DĚTI DO 14,99 LET UBYTOVÁNÍ ZDARMA!** upřesnění: **děti od 0 do 10 let** (narozené 2008 a mladší) zcela ZDARMA! **Děti od 10 do 14,99 let** platí pouze skipas (na skipas se nevztahují žádné další slevy); 3 denní skipas: 1890 Kč; 4 denní skipas: 2450 Kč. **PŘÍPLATKY V RÁMCÍ UBYTOVÁNÍ:** jednolůžkový pokoj: 450 Kč/noc, plná penze: 350 Kč/os./den, **silvestrovská večeře / povinná úhrada:** 15 €/osoby od 7 let (platba na místě), dětská postýlka: 300 Kč/noc.



UPŘESNĚNÍ: zrekonstruovaný, praktický a jednoduše vybavený penzion s kapacitou 180 lůžek maximálně vhodný pro skupiny a nenáročná klienty. **POLOHA:** Piancavallo, skiareál Piancavallo – 200 m, centrum – 700 m. **VYBAVENOST A SLUŽBY:** recepce, bar, jídelna, TV místnost, velké společenské prostory, internet WI-FI v prostorách recepce, úschovna lyží, výtah, vyhrazené venkovní parkoviště. **SPORT A RELAXACE:** stolní fotbal*, stolní tenis*. **STRAVOVÁNÍ: snídaně** – kontinentální bufet včetně nápojů; **večeře** – formou samoobslužné jídelny s výběrem ze 3 teplých předkrmů (1 polévka a 2 druhy těstovin), 2 hlavních jídel s přílohou, salátový bufet, dezert či ovoce formou bufetu, voda v ceně, ostatní nápoje za poplatek. **POPIS POKOJŮ: pokoje pro 1 až 6 os.** – zpravidla balkon (pokoje ve 2. a 3. patře). 3.–6. lůžka pevná nebo formou palandy, sociální zařízení.

38 Casa Stela Montis**

- ▶ **Až 2 děti do 6 let ZDARMA!**
- ▶ Mimořádně výhodné ceny v pokoji pro 4–6 osob
- ▶ Skupinové zájezdy na míru!
- ▶ Pěší dostupnost od skiareálu

SLEVA AŽ

-7%

POČET NOCÍ / DŇI SKIPASU	POBYTY OD / DO TYP UBYTOVÁNÍ	OSOB	17.12.	24.12.	31.01.	07.01.	14.01.	21.01.	28.01.	04.02.	11.02.	18.02.	25.02.	04.03.	11.03.	18.03.	25.03.	02.04.
			24.12.	31.01.	07.01.	14.01.	21.01.	28.01.	04.02.	11.02.	18.02.	25.02.	04.03.	11.03.	18.03.	25.03.	02.04.	
3/3	pokoj 2	2	5 390	6 290	6 290	5 390	5 390	5 490	5 990	5 990	5 990	5 990	5 990	5 990	5 490	5 390	5 390	5 390
	pokoj 3	3	5 190	5 990	5 990	5 190	5 190	5 290	5 790	5 790	5 790	5 790	5 790	5 790	5 290	5 190	5 190	
	pokoj 4/5/6	4-6	4 890	5 790	5 790	4 890	4 890	4 990	5 590	5 590	5 590	5 590	5 590	5 590	4 990	4 890	4 890	
4/4	pokoj 2	2	6 990	8 090	8 090	6 990	6 990	7 090	7 890	7 890	7 890	7 890	7 890	7 890	7 090	6 990	6 990	6 990
	pokoj 3	3	6 790	7 790	7 790	6 790	6 790	6 890	7 590	7 590	7 590	7 590	7 590	7 590	6 890	6 790	6 790	
	pokoj 4/5/6	4-6	6 390	7 490	7 490	6 390	6 390	6 490	7 290	7 290	7 290	7 290	7 290	7 290	6 490	6 390	6 390	
7/6	pokoj 2	2	11 490	12 890	12 890	11 490	11 490	11 590	12 690	12 690	12 690	12 690	12 690	12 690	11 590	11 490	11 490	11 490
	pokoj 3	3	10 990	12 390	12 390	10 990	10 990	11 090	12 190	12 190	12 190	12 190	12 190	12 190	11 090	10 990	10 990	
	pokoj 4/5/6	4-6	10 490	11 890	11 890	10 490	10 490	10 590	11 690	11 690	11 690	11 690	11 690	11 690	10 590	10 490	10 490	

CENA NA OSOBU ZAHRAJUJE: ubytování ve 2–6 ti lůžkovém pokoji na 3, 4 a 7 nocí dle ceníku, skipas Friuli Skiregion na 3, 4 nebo 6 dní (rozšíření skipasu níže), polopenze (stejný počet jako noci), ložní prádlo. **SLEVA PRO 3. AŽ 6. LŮŽKA: děti od 0 do 5,99 let:** zdarma. **PŘÍPLATKY V RÁMCI UBYTOVÁNÍ:** koupelnové prádlo: 150 Kč/os., jednolůžkový pokoj: 450 Kč/noc (k ceníku pokoje 2), plná penze: 350 Kč/os./den, **silvestrovská večeře / povinná úhrada:** 15 €/osoby od 6 let (platba na místě), dětská postýlka: 300 Kč/noc. **DŮLEŽITÉ UPOZORNĚNÍ:** skupinové nabídky na míru žádejte v CK!

PLATNOST SKIPASU FRIULI SKIREGION (skipas je platný neomezeně v těchto skiareálech:

Tarvisio
Sella Nevea/ Bovec
Ravascletto/ Zoncolan

Piancavallo
Forni di Sopra

Friuli Skiregion 2017/2018
Slevy a příplatky v rámci skipasů

Skipasy

ZDARMA

Výjezd/sjezd na Monte Lussari a Sella Nevea při pobytu na 3 a více nocí je v ceně zájezdu u všech kapacit na Monte Lussari a na horské chatě Gilberti

Cena výjezdu či sjezdu lanovkou na Monte Lussari: 200 Kč/osoba
Cena výjezdu a sjezdu lanovkou na Monte Lussari (zpáteční): 300 Kč/osoba

SLEVA 400 KČ

Sleva o 1 lyžařský den méně:
–400 Kč/u všech variant skipasů dospělé osoby

PLOŠNÁ PLATNOST	DĚLKA PLATNOSTI	VĚKOVÁ KATEGORIE	POBYT NA 2 NOCÍ / ZÁKLADNÍ SKIPAS NA 2 DNY	
			do 23.12. 08.01.–28.01. od 12.03.	23.12.–08.01. 28.01.–12.03.
Friuli Skiregion	2 dny	dospělý	zahnut v základní ceně	
		junior	–200	
	3 dny	dospělý	500	700
		junior	200	
nelyžař a kategorie bimbo, senior nad 75			–1 000	–1 300

PLOŠNÁ PLATNOST	DĚLKA PLATNOSTI	VĚKOVÁ KATEGORIE	POBYT NA 3 A 4 NOCÍ / ZÁKLADNÍ SKIPAS NA 3 DNY	
			do 23.12. 08.01.–28.01. od 12.03.	23.12.–08.01. 28.01.–12.03.
Friuli Skiregion	3 dny	dospělý	zahnut v základní ceně	
		junior	–300	
	4 dny	dospělý	500	650
		junior	100	
nelyžař a kategorie bimbo, senior nad 75			–1 350	–1 900

PLOŠNÁ PLATNOST	DĚLKA PLATNOSTI	VĚKOVÁ KATEGORIE	POBYT NA 4 A 5 NOCÍ / ZÁKLADNÍ SKIPAS NA 4 DNY	
			do 23.12. 08.01.–28.01. od 12.03.	23.12.–08.01. 28.01.–12.03.
Friuli Skiregion	4 dny	dospělý	zahnut v základní ceně	
		junior	–400	
	5 dní	dospělý	450	650
		junior	0	
	6 dní	dospělý	850	1 250
		junior	400	
nelyžař a kategorie bimbo, senior nad 75			–1 700	–2 400



NOČNÍ LYŽOVÁNÍ V TARVISIU (ve spodní části sjezdovky Prampero): není zahrnuto v ceně základního skipasu. Probíhá za příznivého počasí zpravidla od 05.01. do 09.03. v tyto dny: Úterý: 20.00–23.00 h / Pátek: 16.00–23.00 h. **Pozn.** skipas na noční lyžování není zprostředkován CK, zvýhodněnou cenu skipasu cca 15 € podmíněnou předložením standardního vícedenního skipasu žádejte na pokladně skipasárny na Monte Lussari, aktuální informace sledujte na www.tarvisio.cz

PLOŠNÁ PLATNOST	DĚLKA PLATNOSTI	VĚKOVÁ KATEGORIE	POBYT NA 6 NOCÍ / ZÁKLADNÍ SKIPAS NA 5 DŇÍ	
			do 23.12. 08.01.–28.01. od 12.03.	23.12.–08.01. 28.01.–12.03.
Friuli Skiregion	5 dní	dospělý	zahnut v základní ceně	
		junior	–500	
	6 dní	dospělý	450	550
		junior	0	
nelyžař a kategorie bimbo, senior nad 75			–2 100	–2 900

PLOŠNÁ PLATNOST	DĚLKA PLATNOSTI	VĚKOVÁ KATEGORIE	POBYT NA 7 NOCÍ / ZÁKLADNÍ SKIPAS NA 6 DŇÍ	
			do 23.12. 08.01.–28.01. od 12.03.	23.12.–08.01. 28.01.–12.03.
Friuli Skiregion	6 dní	dospělý	zahnut v základní ceně	
		junior	–600	
	7 dní	dospělý	400	500
		junior	–100	
nelyžař a kategorie bimbo, senior nad 75			–2 400	–3 300

VĚKOVÉ KATEGORIE SKIPASŮ

Kategorie Dospělý: osoby narozené v letech 1997–1943
Kategorie Junior: osoby narozené v letech 1998–2007
Kategorie Bimbo: děti narozené v roce 2008 (po 31.12.2007) a mladší – **LYŽUJÍ ZADARMO!**
Kategorie Senior nad 75: osoby narozené v roce 1942 (před 01.01.1943) a starší – **LYŽUJÍ ZADARMO!**

pozn. skipas zdarma pro kategorie bimbo a senior nad 75 platí při čerpání skipasu libovolné délky platnosti; k vyzvednutí je nutné předložení dokladu o věku a totožnosti osoby. Skipas je nepřenositelný, opatřený fotografií formou K-Card a zálohovaný 5€ kaucí.

MAXIMÁLNĚ VÝHODNÉ SKIPASY PRO ŠKOLNÍ KOLEKTIVY V TERMÍNU OD 08.01. DO 28.01.2018. NABÍDKA PLATÍ PRO MINIMÁLNĚ 15 PLATÍCÍCH STUDENTŮ VE VĚKU DO 17,99 LET S DOZOREM!



LÉTO V HORÁCH ITÁLIE A SLOVINSKA

OBLÍBENÉ REGIONY MAJÍ CO NABÍDNOUT
I MIMO LYŽAŘSKOU SEZÓNU

Chcete si prodloužit dovolenou u italského moře o aktivity v Julských nebo Slovinských Alpách? Pojeďte s námi v průběhu celého léta na sever Itálie nebo do Slovinska. Ve dnech letních státních svátků připravujeme speciální pobyty. Hory si zde opravdu užijete i mimo zimní sezónu! Právě pro vás máme několik možností:



Letní italské Tarvisio

využijte balíčky s aktivitami nebo si vše naplánujte podle sebe, poutní vrchol Monte Lussari láká i v létě



Panenská Sella Nevea

nabízí neomezené túry, výjezd na kole jako na Giro d'Italia nebo agroturistiku v oblasti Montasio s vyhlášenými sýry



Pohodový slovinský Krvavec

Klidnější část slovinských Alp a Letní zážitkový park, slovinskou pohostinnost ocení rodiny i páry jakéhokoliv věku



Tranzitní zastávka

při cestě do vzdálenějších koutů Itálie nebo Chorvatska? Tarvisio a Sella Nevea jsou hned za rakouskými hranicemi. **Neplatíte dálnici.**

Top aktivity pro Tarvisio a Sella Nevea a blízké okolí

- Cyklovýlety v okolí Tarvisia, Camporossa, Sella Nevea a Kranjske Gory až po jezero Bled po dokonalých cyklostezkách
- Turistika – magické velehorské vrcholy, náročnější ferraty nebo jednodušší procházky ve městech, po hřebenech či v okolí horských jezer Laghi Fusine, návštěva Parco naturale delle Prealpi Giulie a další
- Rafting a canyoning ve Slovinském Bovci – z Tarvisia autem (cca 40 min)
- Lago di Raibl (nebo jinak Lago del Predil) – vodní aktivity a koupání cca 10 km ze Sella Nevea – kajaky, paddel-boardy, šlapadla, tubingová skluzavka...
- Dobrodružný lanový park na Sella Nevea
- Golf v Tarvisiu – 18jamkové hřiště

Top aktivity pro Krvavec

- Dobrodružný letní park – horostěna, slack-line, letní tubing, frisbee-golf, lukostřelba, lanové centrum a trampolíny. 3 extra aktivity – horské káry, divoký sjezd na koloběžkách a sjezdy na horských kolech.
- Největší bike park na Krvavci – 27 km upravených tras
- Turistika v okolí hotelu Krvavec např.: na Vrh Korena (1999 mnm – cca 5 hod túra) na Kompetela (1989 mnm – cca 5,5 hod túra), horské pastviny v okolí Hotelu Krvavec – cca 3,5 hod túra, historická stezka – cca 2 hod túra v okolí hotelu

**Namixujte si oblíbené ubytování,
délku pobytu a aktivity za zvýhodněné ceny!**

Více informací v katalogu Léto 2018, který vychází v prosinci. Sledujte www.tarvisio.cz



SLOVINSKO
Julské Alpy



Kranjska gora



Kranjska gora–Brno: 507 km
Kranjska gora–Praha: 570 km

TECHNICKÉ PARAMETRY STŘEDISKA KRANJSKA GORA

Umělé zasněžování	100 % lyžařských tratí
Celková délka sjezdových tratí	15,2 km
Délka sjezdových tratí v km (dle náročnosti)	○ 8,5 ● 3,3 ● 3,4
Počet sjezdových tratí	21 ks
Počty sjezdových tratí (dle náročnosti)	○ 14x ● 3x ● 4x
Nadmožská výška střediska	810–1 570 m.n.m.
Počet běžeckých tratí	40 km
Počet přepravních zařízení	19 ks
Druhy a rozlišení přepravních zařízení	7x 12x
Nejdelší sjezdovka	Macesnovec/1900 (skiareál Rateče), Veliká dolina/1237 (skiareál Podkoren 2)

📍 středisku

Nejnámější slovinské lyžařské středisko v Julských Alpách, které leží na hranici 3 států: Itálie, Rakousko, Slovinsko a na pomezí Triglavského národního parku. Již tradičně patří ke každoročním pořadatelům Světového poháru mužů ve slalomu a obřím slalomu v Podkorenu. Kranjska Gora je představitelem dokonale skloubených ubytovacích služeb s bohatým stravováním a wellness vyžitím. Obrovskou předností střediska je poloha většiny ubytovacích kapacit přímo u sjezdovek. Pro vyznavače bílé stopy se zde nabízí 40km upravených běžeckých tratí všech náročností. Další výhodou je velmi atraktivní vzdálenost z ČR a navíc většinu cesty projedete po pohodlné dálnici. Zajímavostí je netradiční skipas v hotelu pro dítě na 2. pevném lůžku ubytované společně s jednou dospělou osobou! Novinkou je atraktivní skipas Slovenian Alps, na který můžete lyžovat ve třech zemích – Slovinsku, Rakousku a Itálii, přesněji v pěti slovinských skiareálech, v jednom rakouském a v italské Sella Nevee za podmínky, že vystoupáte do střediska ze slovinské strany z Bovce. Tento skipas tak zahrnuje celkem 150km sjezdovek v nadmožské výšce od 569 do 2 293m, 61 přepravních zařízení! Střediska sice nejsou propojena po lyžích, ale i tak za návštěvu rozhodně stojí. Jedná se o tyto ski resorty: Kranjska Gora, Krvavec, Vogel, Cerklno, Kanin s propojením do italské Sella Nevee a rakouský 3Laendereck.

MÍSTNÍ VZDÁLENOSTI

Kranjska Gora–Jesenice / dálnice:	18 km
Kranjska Gora–Podkoren:	3 km
Kranjska Gora–Tarvisio:	19 km
Kranjska Gora–3Laendereck:	24 km
Kranjska Gora–Gerlitzten:	31 km
Kranjska Gora–Sella Nevea:	34 km
Kranjska Gora–Bovec:	45 km
Kranjska Gora–Nassfeld:	62 km
Kranjska Gora–Vogel:	76 km
Kranjska Gora–Krvavec:	85 km
Kranjska Gora–Cerklno:	93 km

DALŠÍ SLUŽBY

cvičné plácky pro výuku lyžování, sáňkařská dráha, noční lyžování, sáňkování, skialpinismus, bruslení u hotelu Kompas, kongresová turistika, lyžařská škola, půjčovny lyžařského a snowboardového vybavení, psí spřežení, fitness, wellness, plavecký bazén (v hotelu Kompas), kasino, diskotéka, eskymácká vesnička– igloo bar a restaurace, organizované túry na sněžnicích a další.

NÁŠ TIP

vzhledem ke strategické poloze Kranjske Gory vyzkoušejte také lyžování v italském Tarvisiu či Sella Nevee. Skipasy Vám nakombinujeme na míru za exkluzivní ceny!

POZNÁMKA

skiareál Kranjska Gora zahrnuje také propojený skiareál Podkoren a další 4 malé vzájemně nepropojené skiareály: Mojstrana, Gozd Martuljek, Planica a Rateče

NOVINKA SKIPAS SLOVENIAN ALPS

zahrnutý v základní ceně zájezdů platí v těchto střediscích:

- Kranjska Gora
- Krvavec
- Vogel
- Cerklno
- Kanin– Sella Nevea (SLO – I)
- 3Laendereck (A)



UPŘESNĚNÍ: 4* architektonicky považovaný za nejkrásnější hotel v samém srdci Kranjske Gory. Hotel nabízí 110 komfortních pokojů a je v pěší vzdálenosti od sjezdovek i centra Kranjské Gory. **POLOHA:** Kranjska Gora – 100 m, centrum Kranjske Gory – 0 m. **VYBAVENOST A SLUŽBY:** vstupní hala s recepcí, restaurace, malý kongresový sál, pizzerie Napoli, vyhlášená kavárna London, noční bar Legende v irském stylu (specializovaný na velký výběr whisky a piva) – s karaoke, s živou hudbou a 2× kulečnickem*, úschovna lyží a lyžařských bot, výtah, hotelový trezor, internet point*, internet WI–FI, vyhrazené parkoviště, garáž*. **SPORT A RELAXACE:** volný vstup do Aqua Larix v hotelu Ramada Resort (ex Larix) a bazénu v hotelu Kompas **STRAVOVÁNÍ: snídaně** – kontinentální bufet včetně nápojů; **večeře** – bohatý bufet (teplé i studené pokrmy, zpravidla výběr ze 3 hlavních jídel, přílohy, saláty, deserty, ovoce), nápoje za poplatek. **POPIS POKOJŮ: pokoje pro 1 až 4 os.** – 3. a 4. lůžko formou přistýlky, zpravidla balkon; **na vyžádání různé typy pokojů:** standard, superior, 2 speciální pokoje pro alergiky, 2 prostorné pokoje De Luxe s vodním lůžkem. **VYBAVENOST POKOJŮ:** TV sat, telefon, minibar, trezor, internet WI–FI, zpravidla fén a rychlovarná konvice.

39 Ramada hotel & suites (ex Prisank) ★★★★★

- ▶ Fantastické cenové podmínky v období 31.01.–11.02.!
- ▶ Vysoký komfort a kvalita po všech směrech
- ▶ Bohaté stravování formou bufetu
- ▶ Ideální poloha k lyžařské nabídce i večerní zábavě

SLEVA AŽ
-7%

NÁŠ TIP



40 Hotel Ramada resort (ex Larix) ★★★★★

- ▶ Perfektně vybavený hotel přímo u sjezdovky
- ▶ Jedinečné relaxační zázemí
- ▶ Vynikající strava formou bufetu – vybere si opravdu každý
- ▶ Ideální volba pro náročné a kongresovou turistiku

SLEVA AŽ **-7%** | NÁŠ TIP



UPŘESNĚNÍ: mimořádně kvalitní a osvědčený 4* hotel s dokonalou relaxační zónou a se 118 pokoji. **POLOHA:** Kranjska Gora, skiareál Kranjska Gora – 20m, centrum Kranjske Gory – 100m. **VYBAVENOST A SLUŽBY:** recepce, restaurace, aperitiv bar, venkovní bar, kavárna s krbem a živou hudbou, společenská místnost, kasino, 5 x konferenční místnost (s kapacitou 15–250 osob), sluneční terasa, prodejna suvenýrů, půjčovna sportovních potřeb*, lyžařská škola*, internet WI – FI, úschovna lyží a lyžařských bot, výtah, hotelový trezor, parkování. **SPORT A RELAXACE:** wellness centrum Aqua Larix – komplex krytých bazénů o celkové ploše 400 m², vířivky, vodotrysky, dětský bazén, skluzavka, 4x sauna* (2x finská, 2x turecká), 1x infrasauna*, pára*, relaxační koutek s lehátky, solárium*, masáže*, nabídka řady zdravotních/lézařských kúr a kosmetických služeb*, venkovní kluziště (za příznivého počasí), kulečnick*, šipky*. Volný vstup do krytého bazénu v hotelu Kompas (100m od hotelu Ramada Resort). **STRAVOVÁNÍ: snídaně** – kontinentální bufet včetně nápojů (široká nabídka slaných a sladkých pokrmů); **večeře** – bohatý bufet (teplé i studené pokrmy, zpravidla 3 hlavní jídla, přílohy, saláty, dezerty, ovoce); nápoje za poplatek. Na vyžádání lze dietní stravu. **POPIS POKOJŮ: pokoje pro 1 až 3 os.** – na vyžádání různé typy pokojů, které se liší velikostí a výhledem z pokoje. 3. lůžko formou přistýlky, zpravidla balkon; **pokoj standard** – klasický pokoj pro 2 osoby bez výhledu na sjezdovky; **pokoj superior** – prostornější pokoj než standard, na vyžádání s výhledem na sjezdovky. **VYBAVENOST POKOJŮ:** TV sat, rádio, telefon, minibar, fén, internet WI – FI.



41 Hotel Kompas ★★★★★

- ▶ Špičkový hotel s bohatým zázemím a bazénem
- ▶ Moderní zrekonstruované pokoje a výborná strava formou bufetu
- ▶ Náš tip pro firemní akce

SLEVA AŽ **-7%** | NÁŠ TIP



UPŘESNĚNÍ: moderní 4* hotel s velkým bazénem a se 149 komfortními pokoji a 5 rodinnými suitami. **POLOHA:** Kranjska Gora, skiareál Kranjska Gora – 100m, centrum Kranjske Gory – 300m. **VYBAVENOST A SLUŽBY:** vstupní hala s recepcí, 2 x restaurace (klasická renovovaná restaurace pro 300 osob nebo typická slovinská restaurace „Florjana“), aperitiv bar, noční bar, zimní zahrada, sluneční terasa, multifunkční kongresová hala až pro 360 osob (může být rozdělena na 3 malá kongresová centra), další kongresová místnost (pro 80 osob) a 2 zasedací místnosti (pro 40 a 25 osob), dětský koutek, úschovna lyží a lyžařských bot, výtah, hotelový trezor, prádelna, směnárna, internet WI – FI, vyhrazené parkoviště, garáž*. **SPORT A RELAXACE:** vnitřní bazén, dětský bazén s tobogánem, vířivka pro 10 osob*, 2x finská sauna*, 1x pára*, masáže*, fitness centrum, volný vstup do Aqua Larix v hotelu Larix (100m od Kompasu), solárium*, stolní tenis*. **STRAVOVÁNÍ: snídaně** – kontinentální bufet včetně nápojů; **večeře** – bohatý bufet (teplé i studené pokrmy, zpravidla 3 hlavní jídla, přílohy, saláty, dezerty, ovoce), nápoje za poplatek. **POPIS POKOJŮ: pokoje pro 1 až 4 os.** – 3. a 4. lůžko formou přistýlky, zpravidla balkon; **na vyžádání různé typy pokojů:** standard, superior, superior s výhledem na hory, rodinné pokoje suite a prezidentský apartmán. **VYBAVENOST POKOJŮ:** TV sat, telefon, fén, trezor, internet WI – FI.

AKČNÍ ZVÝHODNĚNÉ BALÍČKY

- ▶ Nástupní dny mohou být libovolné
- ▶ Na vyžádání lze pobyt upravit co do počtu nocí 02.01.–03.03. min. 4 noci kromě speciální Boom nabídky i co do počtu dní skipasu (min. však na 2 dny)
- ▶ Za příplatek možnost pokoje vyšší kategorie*

Vánoční balíček

- ▶ 3 noci v pokoji standard
- ▶ 3x bohatá polopenze formou bufetu
- ▶ 2 denní skipas Slovenian Alps
- ▶ Slavnostní vánoční večeře 24.12.
- ▶ Volný vstup do aqua parku v hotelu Ramada Resort (ex Larix) a bazénu v hotelu Kompas
- ▶ Animační program
- ▶ Volná vstupenka na unikátní představení na ledu „Live Christmas Crib in Ice“ – představení se uskuteční pouze za dobrého počasí

SILVESTROVSKÝ BALÍČEK

- ▶ 3 noci v pokoji standard
- ▶ 3x bohatá polopenze formou bufetu
- ▶ 2 denní skipas Slovenian Alps
- ▶ Silvestrovská „Gala“ večeře s programem
- ▶ Volný vstup do aqua parku v hotelu Larix a bazénu v hotelu Kompas
- ▶ Animační program

BOOM

Nabídka pro Ramada hotels & suites (ex Prisank)

- ▶ 3 nebo 4 noci v pokoji standard
- ▶ 3x nebo 4x bohatá polopenze formou bufetu
- ▶ 3 nebo 4 ti denní skipas Slovenian Alps
- ▶ Volný vstup do aqua parku v hotelu Larix a bazénu v hotelu Kompas
- ▶ Až 2 děti do 5,99 let zcela zdarma (bez nároku na lůžko)

SLEVY PRO 3. A 4. LŮŽKO:

děti od 0 do 5,99: ZDARMA (bez nároku na lůžko)
děti od 6 do 11,99: – 40%;
nelýžář: –1 300 Kč/2 denní, – 2 000 Kč/3 denní,
–2 500 Kč/4 denní.

LIBOVOLNÉ 3 NOCI

OD 21.12. DO 27.12.2017

Hotel Ramada & suites (ex Prisank)	7 290 Kč/os.
Hotel Ramada resort (ex Larix)	8 190 Kč/os.
Hotel Kompas	7 690 Kč/os.

LIBOVOLNÉ 3 NOCI

OD 27.12. DO 02.01.2018

Hotel Ramada & suites (ex Prisank)	11 990 Kč/os.
Hotel Ramada resort (ex Larix)	13 790 Kč/os.
Hotel Kompas	12 590 Kč/os.

1. 4/4	31.01.–04.02.2018	8 990 Kč/os.
2. 4/4	04.02.–08.02.2018	9 590 Kč/os.
3. 3/3	08.02.–11.02.2018	7 390 Kč/os.



LYŽAŘSKÝ BALÍČEK

- ▶ 4 nebo 6 nocí v pokoji standard
- ▶ 4x nebo 6x bohatá polopenze formou bufetu
- ▶ 4 nebo 5 ti denní skipas Slovenian Alps
- ▶ Volný vstup do aqua parku v hotelu Larix a bazénu v hotelu Kompas

POČET NOCÍ/DNÍ SKIPASU	POBYTY OD / DO		OSOB	02.01.	15.02.	04.03.	11.03.
	UBYTOVAČÍ KAPACITA	TYP UBYTOVÁNÍ		15.02.	04.03.	11.03.	20.03.
4/4	Hotel Ramada & suites (ex Prisank)	pokoj standard	2	10 490	11 590	8 990	8 490
	Hotel Ramada resort (ex Larix)			11 990	13 290	9 290	8 790
	Hotel Kompas			10 990	12 290	8 990	8 490
6/5	Hotel Ramada & suites (ex Prisank)	pokoj standard	2	14 790	16 490	12 590	11 990
	Hotel Ramada resort (ex Larix)			16 490	18 990	12 990	12 490
	Hotel Kompas			15 590	17 490	12 590	11 990

SLEVY PRO 3. A 4. LŮŽKO

(jen pro lyžařský balíček):

děti od 0 do 2,99 let: ZDARMA (bez nároku na lůžko)
děti od 3 do 5,99 let: – 60%
děti od 6 do 11,99 let: – 35%
děti od 12 do 14,99 let: – 10%
nelýžář: –1 300 Kč/2 denní; – 2 000 Kč/3 denní;
–2 500 Kč/4 denní

PŘÍPLATKY V RÁMCI UBYTOVÁNÍ: pobytová taxa – povinná úhrada na místě: 0,95 €/noc/dítě 7–17,99 let, 1,90 €/noc /ostatní od 18 let, jednolůžkový pokoj: 600Kč/ noc, dětská postýlka: 180Kč/ noc.



Krvavec



Ambrož pod Krvavcem—Brno: 520km
Ambrož pod Krvavcem—Praha: 651km

TECHNICKÉ PARAMETRY STŘEDISKA KRVAVEC

Umělé zasněžování	95% lyžařských tratí
Celková délka sjezdových tratí	30km
Délka sjezdových tratí v km (dle náročnosti)	○ 7 ● 15 ○ 7 ● 1
Počet sjezdových tratí	24 ks
Počty sjezdových tratí (dle náročnosti)	○ 6x ● 13x ○ 5x
Nadmožská výška střediska	690–1 971 m.n.m.
Počet běžeckých tratí	3km
Počet přepravních zařízení	11 ks
Druhy a rozlišení přepravních zařízení	7x 12x 3x
Lyžařské převýšení	1 310m

středisku

Jedno z největších, technicky dobře vybavených, avšak doposud relativně málo známých slovinských středisek. Nabízí 30km upravených sjezdovek a panoramatické lyžování na slunečných, širokých a převážně červených svazích. Díky slušné nadmožské výšce jsou zde vynikající podmínky pro lyžování na přírodním sněhu. Lyžařská sezóna obvykle začíná začátkem prosince a trvá více než 150 dní do konce dubna; s garancí minimálního počtu 100 lyžařských dní. Svahy jsou rozmanité a vhodné jak pro rekreační a rodinné lyžování, tak i pro sportovní lyžaře s převahou sedačkových lanovek. Bohatá a na Slovinsko neobvyklá výzva v podobě adrenalinových doplňků jako měření sjezdový úsek, nekonečné freeridy v nedotčené vysokohorské přírodě, výstupy na skalpech či sněžnicích nebo možnost povečeřet v kabinové lanovce při západu slunce. Vynikající ceny lákových zkrácených balíčků, zpravidla slunečné počasí s výhledy až k moři, téměř poloprázdňové sjezdovky mimo víkend a v neposlední řadě vysoká návratnost klientů a vaše pozitivní reference jsou argumenty pro návštěvu tohoto „4 letého nováčka“ v naší nabídce.

MÍSTNÍ VZDÁLENOSTI

Kranjska Gora—Jesenice / dálnice:	18km
Ambrož pod Krvavcem (skiareál)—dálnice (Villach):	18km
Ambrož pod Krvavcem—dálnice (Graz):	49km
Ambrož pod Krvavcem—Cerklje na Gorenjskem:	9km
Ambrož pod Krvavcem—Ljubljana:	35km
Ambrož pod Krvavcem—Bled:	53km
Ambrož pod Krvavcem—Kranjska Gora:	79km

DALŠÍ SLUŽBY

funpark pro děti, cvičné pláčky pro výuku, noční sáňkařská dráha, vyhlášená lyžařská škola, půjčovna lyžařského a snowboardového vybavení, vesnička Igloo v Tihe dolině (1 596 m.n.m.) s barem a restaurací, skibus v ceně skipasu (zajišťuje nepřetržitou a velmi dobře organizovanou dopravu mezi záchytnými parkovišti po cestě nad Cerklje na Gorenjskem a nástupní stanici kabinové lanovky na Krvavec)



UPŘESNĚNÍ: mimořádná poloha v nadmožské výšce 1 600m, ideální přístup je kabinovou lanovkou a sedačkou! Kvalitní hotel po rekonstrukci s 26 pokoji a 2 apartmány. **POLOHA:** Tiha Dolina / Cerklje na Gorenjskem – skiareál Krvavec – 20m (na svah i do hotelu na lyžích). **DŮLEŽITÉ – PARKOVÁNÍ, PŘÍJEZD:** doporučujeme parkování (nehliďané, zdarma) u nástupní stanice kabinové lanovky resp. na odstavňích parkovištích podél cesty až do Cerklje, odkud jezdí organizovaný skibus k lanovce (zahrnuto ve skipasu). Příjezd je limitován otevírací dobou kabinové lanovky zpravidla od 8.00 do 16.30 h. Při opožděném příjezdu je nutné autem vystoupat na Planinu Jezercu do nadmožské výšky 1 450m a odtud pak rolbou či skútretem při sazbě 5 €/ osoba (pro min. 4 osoby) k hotelu. **VYBAVENOST A SLUŽBY:** recepce, restaurace vyhrazená pro hotelové hosty, restaurace se self–servisem pro občedy, bar, TV místnost, velká sluneční terasa, úschovna lyží a lyžařských bot, internet WI–FI v prostorách restaurace, hotelový trezor, prostor pro úschovu zavazadel. **SPORT A RELAXACE:** sauna, infrasauna (v ceně zájezdů je využití sauny omezeno pro 1 osobu na 1 h denně, hodiny se nedají kumulovat), relaxační koutek, biliár*, stolní fotbal*. **STRAVOVÁNÍ:** snídaně – kontinentální bufet včetně nápojů; večere – servírovaná polévka, formou bufetu následuje výběr ze 2–3 hlavních jídel, přílohy a saláty formou bufetu, dezert nebo ovoce, nápoje za poplatek. **POPIS POKOJŮ:** pokoje pro 2 až 4 os. – 3. a 4.lůžko zpravidla formou rozkládacího gauče, zřídka balkon (jen 6 pokojů) Na vyžádání pokoj až pro 8 osob nebo rodinné pokoje a 2 apartmány (prodávány pouze se stravováním). **VYBAVENOST POKOJŮ:** TV sat, zpravidla fén.

42 Hotel Krvavec****

- ▶ Až 2 děti do 6 let zdarma
- ▶ Fantastická poloha v samém srdci skiareálu
- ▶ Moderní a stylový hotel!
- ▶ Vysoká návratnost klientů!

SLEVA AŽ
-11%

NÁŠ TIP

AKČNÍ BALÍČKY

SKIOPENNING

Libovolné termíny od 01.12. do 25.12.!

- 3 noci v pokoji
- 3x polopenze
- 2 denní skipas
- 1x denně vstup do sauny

Cena: **5 190 Kč/os.**

SILVESTR

Libovolné termíny od 25.12. do 02.01.!

- 4 noci v pokoji
- 4x polopenze
- 3 denní skipas
- 1x denně vstup do sauny
- Silvestrovská večere a párty (za předpokladu pobytu 31.12.–01.01.)

Cena: **10 990 Kč/os.**

LYŽAŘSKÝ BALÍČEK

Libovolné termíny od 02.01. do 15.03.

3/2

- 3 noci v pokoji
- 3x polopenze
- 2 denní skipas
- 1x denně vstup do sauny

Cena: **6 990 Kč/os.**

4/3

- 4 noci v pokoji
- 4x polopenze
- 3 denní skipas
- 1x denně vstup do sauny

Cena: **9 390 Kč/os.**

FREE SKI

Libovolné termíny od 15.03. do 30.04.

- 3 noci v pokoji
- 3x polopenze
- 3 denní skipas
- 1x denně vstup do sauny

Cena: **5 290 Kč/os.**
(důležité upozornění na Free ski se nevztahuje včasné slevy, pouze sleva stálého klienta)

POZNÁMKY:

- všechny uvedené ceny jsou platné pro dospělé osobu ve dvouložkovém pokoji
- všechny balíčky lze upravit na míru co do délky pobytu a skipasu, za předpokladu minimálního počtu nocí a skipasu 3 noci / 2 denní skipas
- využití sauny je omezeno pro 1 osobu na 1 h denně, hodiny se nedají kumulovat

PŘÍPLATKY V RÁMCÍ UBYTOVÁNÍ: pobytová taxa – povinná úhrada na místě: 0,64 €/den/ děti 6–14,99 let, 1,27 €/noc/ ostatní, jednolůžkový pokoj: 600 Kč/noc, plná penze: 350 Kč/den, dětská postýlka: 300 Kč/noc, další den skipasu: 800 Kč/dospělá osoba, 450 Kč/ dítě (narozené v letech 2003–2012). **SLEVA PRO 3. A 4. LŮŽKO:** děti od 0 do 5,99 let: zdarma; děti od 6 do 9,99 let: –50%; děti od 10 do 14,99 let: –40%.

Děti do **10 let** lyžují
ZDARMA!

ve střediscích Tarvisio, Sella Nevea, Ravascletto/Zoncolan,
Forni di Sopra, Piancavallo

Ahoj děti,
jsem Taliánek a naučím
Vás lyžovat. Taky spolu zažijeme
spoustu zábavy.

Taliánek

**JARNÍ PRÁZDNINY
S DĚTSKÝM KLUBEM TALIÁNKEM
V PROSLUNĚNÝCH ITALSKÝCH ALPÁCH!**

**PRO DĚTI LEGRACE A LYŽOVÁNÍ,
PRO RODIČE POHODA A LELKOVÁNÍ!**

/Více informací na straně 4/

