

ITÁLIE

Tarvisio	4-16
Sella Nevea/Canin	17-18
Ravascletto/Zoncolan	19-26
Piancavallo	27-28
Forni di Sopra	29-30
Skipasy Friuli	31

SLOVINSKO

Kranjska Gora	32-33
Krvavec	34

RAKOUSKO

Nassfeld	35
----------	----

POBYTOVÁ TAXA

Pobytová taxa co do její výše a úhrady se liší země od země, region od regionu. Dovolujeme si proto upozornit, že pobytová taxa u zájezdů ve Friuli Skiregionu (Tarvisio, Sella Nevea, Ravascletto/Zoncolan, Piancavallo a Forni di Sopra) není zahrnuta v ceně zájezdu.

V době přípravy katalogu ve střediscích výše uvedených nebyla zavedena, ale dříve či později se tak může stát. Zpravidla se její rozmezí pohybuje mezi 0,50-1,50 €/os./noc. O jejím případném zavedení budeme informovat prostřednictvím www.forline.cz a v odjezdových pokynech. Ve Slovinsku (v Kranjské Gori a Krvavci) a v Rakousku (v Nassfeldu) již taxa funguje řadu let a je formou povinného příplatku v místě ubytování. Její výši naleznete u konkrétní kapacity v informacích pod ceníkem.

Děkujeme za pochopení.

CESTOVÁNÍ BEZ RIZIKA

Dovolujeme si upozornit, že naše cestovní kancelář je řádně pojištěna pro případ insolvence dle ustanovení zákona č. 159/1999 sb. v platném znění. Certifikát pojištění je umístěn na internetových stránkách www.forline.cz v záložce „důležité informace“. Všechny ceny uvedené v tomto katalogu zahrnují zákonné pojištění. Naše cestovní kancelář je členem Asociace cestovních kanceláří a agentur.

DŮLEŽITÉ UPOZORNĚNÍ

Veškeré informace uvedené v katalogu a na webu FOR-LINE TOUR vycházejí ze skutečnosti známých či předpokládaných v době přípravy katalogu. Z tohoto důvodu si dovolujeme upozornit na možnost některých odlišností od skutečnosti a vyhraujeme si právo na možnost jejich dodatečné změny.

POUŽITÉ SYMBOLY

přibližná vzdálenost od nejbližšího „sjezdářského“ areálu	stravování zahrnuté v základní ceně: BB - snídaně HB - polopenze FB - plná penze	bezbariérový přístup	výťah
povolena malá domácí zvířata	garáž	platební karta	internet v objektu
speciální podmínky pro skupiny, žádejte v CK	možnost čerpat pobyty s jinými nástupními dny i s jinou délkou pobytu u skipasu	wellness	kapacita vhodná pro rodiny s dětmi
označení* služba za příplatek	včasný nákup 9%		

2 ZDARMA
1-2 děti min. do 4,99 let ZDARMA

Vážení klienti,

s potěšením s vámi vstupujeme do 12. lyžařské sezóny! Jsme rádi, že i v době internetu jste našli chuť otevřít tištěný katalog a pročit co jsme pro vás připravili. Vaši volby a důvěry si velmi ceníme. V tomto katalogu Vám nabízíme lyžařskou zimní dovolenou do Itálie, Slovinska a Rakouska na vlastní dopravu. Pro skupiny však nabízíme autobusovou dopravu se spolehlivými dopravci za více než zajímavé podmínky!

Pro ty z vás, kteří objednají včas a zazálohují zájezd do 31.10.2016 máme připravené zajímavé slevy až do výše 11%! Pro skupiny jsme připraveni vytvořit zájezd dle vašich požadavků za podmínek nad rámec tohoto katalogu, proto budeme rádi, když nás oslovíte! Dalším letošním lákadlem je rozšířená nabídka zkrácených pobytů a u velké většiny kapacit i s libovolným nástupním dnem, tedy jsme schopni „ušít zájezd na míru“! Většina námi nabízených středisek patří z pohledu lyžaře mezi kilometrově menší a jsou tedy ideální volbou pro rodiny s dětmi, školní kurzy, firemní teambuildingy, prodloužené víkendy, zkrácené pobyty a to už jen pro

svoji velmi atraktivní vzdálenost z České republiky zejména Moravy. Velmi příznivou zprávou (platí pro střediska Tarvisio, Sella Nevea, Ravascletto/ Zoncolan, Piancavallo a Forni di Sopra) je zachování dětského skipasu kategorie bimbo ZDARMA, pro všechny děti narozené v roce 2007 a mladší a snížení cen oproti loňsku většiny zájezdů v měsíci lednu respektive v období mezi 08.01. až 29.01.2017.

Již každoročně se specializujeme a rozšiřujeme oblast italského Friuli Skiregionu a jemu přílehlé destinace ve Slovinsku a Rakousku. Osobně místa pravidelně navštěvujeme a kapacity dobře známe. Zakládáme si na férové informovanosti, i proto nás tolik těší rostoucí zájem o tato zatím nepříliš známá střediska (kromě Nassfeldu). Pevně věříme, že i letos společně zdoláme kilometry nádherně upravených sjezdovek a že nám bude k tomu přát slunečné počasí a napadne dostatek sněhu!

Váš kolektiv CK FOR-LINE tour



CESTOVNÍ POJIŠTĚNÍ

V ceně zájezdu není zahrnuto žádné cestovní pojištění. Pro váš klid a pohodlí doporučujeme využít naším prostřednictvím nabídky pojišťovny UNIQA. Nabízíme Vám tyto 2 druhy pojištění:

- ▶ **POJIŠTĚNÍ K5** **33 Kč/os./den**
- ▶ **POJIŠTĚNÍ SE STORNEM K5S** **36 Kč/os./den**

Pojištění storna lze sjednat nejpozději měsíc před uskutečněním zájezdu.

SAZBY POJIŠTĚNÍ A POJIŠTNÉ ČÁSTKY	K5	K5 S
Pojištění léčebných výloh a asistenčních služeb celkem	5 000 000	5 000 000
Pojištění léčebných výloh	5 000 000	5 000 000
Pojištění asistenčních služeb, repatriace pojištěného celkem	5 000 000	5 000 000
- Zachraňovací náklady	1 500 000	1 500 000
- Náklady na vyslání opatrovníka	100 000	100 000
- Náklady na předčasný návrat z pojištěné cesty	100 000	100 000
- Náklady vzniklé zmeškáním veřejného dopravního prostředku	100 000	100 000
- Náklady na právní pomoc v zahraničí včetně jejího zprostředkování	100 000	100 000
- Náklady vzniklé ztrátou cestovních dokladů	100 000	100 000
- Odškodnění v případě zadržení pojištěného při únosu letadla nebo busu	100 000	100 000
- Zprostředkování finanční pomoci pojištěnému	100 000	100 000
- Náklady vzniklé zpožděním zavazadel	-	5 000
- Náklady vzniklé zpožděním letu	-	5 000
Úrazové pojištění - smrt následkem úrazu	150 000	150 000
Úrazové pojištění - trvalé následky úrazu (od 10%)	300 000	300 000
Úrazové pojištění - nemocniční odškodné (za 1 den)	300	300
Pojištění odpovědnosti za škodu na zdraví a věci třetí osoby	1 000 000	1 000 000
Pojištění zavazadel - celkový limit plnění	15 000	15 000
Pojištění zavazadel - jedna věc max.	5 000	5 000
Pojištění storna zájezdu - 80 % ze storno poplatku, max.	-	15 000
Pojištění nevyužitě dovolené	-	15 000

Ze zkušenosti vám doporučujeme pojištění právní ochrany u pojišťovny D.A.S. Po dobu pojištění můžete na vaši dovolenou využít non - stop tísňovou linku právníka. Jako příklad využití této pojistky uvádíme: v Alpách se při lyžování srazíte s jiným lyžařem, přičemž dojde ke zranění vás obou. Následně obdržíte předvolání k soudu pro testný čin ublížení na zdraví z nedbalosti. Právní ochrana vám zajistí úhradu obhájce i cestu k soudu, bude-li vaše přítomnost u jednání nutná. Jednotná sazba pro dospělou osobu pro 1-11 dní je **180 Kč/os.** Jednotná sazba pro rodinu (skupina maximálně 2 dospělých a maximálně 3 děti bez ohledu na rodinné vztahy) pro 1-11 dní je **380 Kč/rodina.**

Podrobnější informace k pojištění i ke smluvním podmínkám žádejte v cestovní kanceláři.

Akceptujeme poukázky HolidayPASS nebo univerzální FlexiPASS, Ticket Benefits Holiday a Multi nebo Ticket Compliments



Možnost zakoupení dárkových poukázek

v hodnotě 500 Kč, 1 000 Kč, 2 000 Kč a 5 000 Kč

Tiskové chyby vyhrazeny.



TERMÍNY JARNÍCH PRÁZDNIN 2017

05.02.–12.02.	Děčín, Frýdek-Místek, Cheb, Jindřichův Hradec, Karlovy Vary, Litoměřice, Nymburk, Praha 6 až 10, Přerov, Sokolov
12.02.–19.02.	Hradec Králové, Kroměříž, Mělník, Nový Jičín, Plzeň-jih, Plzeň-město, Plzeň-sever, Praha-východ, Praha-západ, Rakovník, Teplice, Uherské Hradiště, Vsetín, Zlín
19.02.–26.02.	Bruntál, Česká Lípa, Havlíčkův Brod, Jablonec nad Nisou, Jihlava, Kladno, Kolín, Kutná Hora, Liberec, Náchod, Pelhřimov, Písek, Semily, Třebíč, Žďár nad Sázavou
26.02.–05.03.	Chomutov, Jeseník, Jičín, Mladá Boleslav, Most, Olomouc, Opava, Prácheň, Příbram, Rychnov nad Kněžnou, Strakonice, Šumperk, Tábor, Ústí nad Labem
05.03.–12.03.	Benešov, Beroun, České Budějovice, Český Krumlov, Chrudim, Klatovy, Ostrava-město, Pardubice, Prostějov, Rokycany, Svitavy, Trutnov, Ústí nad Orlicí
12.03.–19.03.	Blansko, Brno-město, Brno-venkov, Břeclav, Domažlice, Hodonín, Karviná, Louny, Praha 1 až 5, Tachov, Vyškov, Znojmo

Vánoční prázdniny: v pátek 23.12.2016 – úterý 03.01.2017. Vyučování začne ve středu 04.01.2017.
Pololetní prázdniny: v pátek 03.02.2017.

SLEVY 2016/17

označení kapacity	datum uzavření smlouvy o zájezdu a uhrazení zálohy 30% z celkové ceny zájezdu do 31.10.		datum uzavření smlouvy o zájezdu od 1.11. do 30.11.	datum uzavření smlouvy o zájezdu od 1.12. a dále
	SLEVA AŽ 11%	SLEVA AŽ 7%	všechny ubytovací kapacity	
STÁLÝ KLIENT*			5%	
NOVÝ KLIENT	9%	5%	3%	-

*Stálým klientem se rozumí klient, který se zúčastnil alespoň jednoho z našich zájezdů v posledních 5 zimních či letních sezónách.

SENIORSKÁ SLEVA	SKUPINOVÉ SLEVY	DÍTĚ ZDARMA
Slevu 400 Kč z ceny zájezdu poskytujeme klientům, kteří dosáhnou hranici 65 let věku v době konání zájezdu. Slevu nelze sčítat se včasnou slevou do 31.10.2016.	Pro skupiny, školní zájezdy, sportovní kluby, firemní akce či jen větší partu přátel nabízíme speciálně zvýhodněné nabídky usně přímo na míru. Neváhejte se prosím obrátit s požadavkem přímo na míru. Neváhejte se prosím obrátit s požadavkem přímo na CK na email: prodej@forline.cz a využijte výhodněji! Skupinou se rozumí minimálně 20 platících osob.	Kapacity označené vyznačeným symbolem nabízí 1 až 2 děti zdarma minimálně do nedovršených 5 let věku dítěte. Tzn. veškeré služby zahrnuté v základní ceně jako ubytování, základní stravování a skipas jsou zdarma. Podmínkou je ubytování 1 až 2 dětí na 3. a 4. lůžku se 2 plně platícími osobami.

Včasné slevy a slevy stálého klienta jsou vypočítány z tabulkové ceny po odečtení příslušných slev na ubytování a skipas a bez volitelných příplatků v rámci ubytování a skipasu. Nelze je sčítat s jinými slevami ani se slevou last minute. Slevu nelze uplatnit zpětně na již zakoupený zájezd.



PŘEHLED RODINNÝCH HOTELŮ



Země	Lyžařská oblast	Číslo	Název kapacity	Strana v katalogu	Vzdálenost od skiareálu v m	Počet dětí ZDARMA	ZDARMA děti do nedovršeného věku	Max. sleva do 31.10.	Poznámka
Itálie	Tarvisio	5	Hotel Il Cervo	7	100	2	6	11%	platí v termínu 12.03.–18.03.
		6	Hotel Edelfhof	7	50	1	8	7%	platí v termínech do 23.12. a od 12.3.
		7	Hotel Valle Verde	8	50	2	5	7%	děti 6–9,99 let platí jen pevnou cenu 350 Kč/noc
		9	Sporhotel Bellavista	9	800	2	6	11%	NÁŠ TIP/12.03.–16.03.
	10	Hotel Tarvisio	9	150	2	7	11%		
	Sella Nevea	21	Sporhotel Forte	17	80	2	6 nebo 10	11%	NOVINKA/NÁŠ TIP zdarma do 9,99 let platí termínech 12.02.–17.02. a 12.03.–18.03., ostatní termíny do 5,99 let zdarma
	Ravascletto	24	Hotel Sportur	20	50	2	5 nebo 10	7%	zdarma do 9,99 let platí v termínech 04.03.–08.03. a 12.03.–18.03., ostatní termíny do 4,99 let zdarma
		25	Hotel Bellavista	20	900	1	10 nebo 12	11%	zdarma do 11,99 let platí v termínech 16.12.–23.12., 08.01.–05.02. a 05.03.–26.03., zdarma do 9,99 let platí v termínech 23.12.–29.12. a 05.02.–05.03.
	Pincavallo	36	Sporhotel di Pincavallo	27	20	2	6	11%	NÁŠ TIP
		37	Hotel 1301 Inn	28	150	2	7	7%	
38		Casa Stella Montis	28	200	2	6	7%		
Forni di Sopra	40	Hotel I Larici	31	350	2	10	11%	NÁŠ TIP	
Slovensko	Kranjska Gora	41/42	Hotel Alpina, Hotel Ramada Resort, Hotel Kompas	32/33	10/20/100	2	6	7%	NOVINKA/NÁŠ TIP
		43							
	Krvavec	44	Hotel Krvavec	34	20	2	6	11%	



PRO UCELENÉ SKUPINY ZAJISTÍME
AUTOBUSOVOU DOPRAVU ZA SKVĚLOU CENU!



SLEDUJTE NÁS ON-LINE

www.forline.cz
www.tarvisio.cz
www.ravascletto.cz
www.pincavallo.cz

www.bibione-italie.cz
www.vodice-chorvatsko.cz

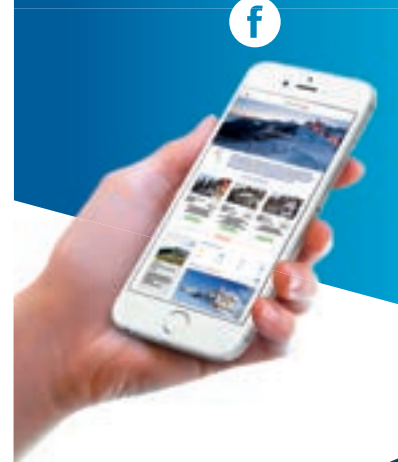

Forline Club

staňte se našimi klienty a získáte řadu výhod!





ITÁLIE / FRIULI SKIREGION

TARVISIO



TARVISIO – BRNO: 514 km
TARVISIO – PRAHA: 597 km

TECHNICKÉ PARAMETRY STŘEDISKA

TARVISIO/MONTE LUSSARI:

Umělé zasněžování:	100% lyžařských tratí
Celková délka sjezdových tratí:	33 km
Délka sjezdových tratí v km: (dle náročnosti)	14 11 8
Počet sjezdových tratí:	24 ks
Počet sjezdových tratí: (dle náročnosti)	11 7 5 1
Nadmořská výška střediska:	754–1 756 m.n.m.
Počet běžeckých tratí:	60 km
Počet přepravních zařízení:	15 ks
Druhy a rozlišení přepravních zařízení:	2x 8x 1x
	4x

Nejdelší sjezdovka:	Prampero – 3,9 km
Lyžařské převýšení:	1 002 m

MÍSTNÍ VZDÁLENOSTI:

Tarvisio – dálnice:	1 km
Tarvisio – Sella Nevea:	19 km
Tarvisio – Kranjska Gora:	19 km
Tarvisio – Nassfeld/Passo Pramolo:	35 km
Tarvisio – Ravascletto:	84 km
Tarvisio – Forni di Sopra:	102 km
Tarvisio – Piancavallo:	140 km

DALŠÍ SLUŽBY:

snowpark – GOLD PARK (4* rail, 2* skokánek), funpark pro děti, cvičné plácky pro výuku, sáňkařská dráha, noční lyžování (sjezdovka Prampero – vždy úterý a pátek od 20–23 h), lyžařská škola, půjčovny lyžařského a snowboardového vybavení, skibobová dráha; dětský park, psi spřežení, fitness, horolezecká stěna, bruslení v Pontebbell, wellness ve Warmbadu.



Lyžařské středisko Tarvisio spadá do regionu Friuli Venezia Giulia a nachází se v severovýchodním cípu Itálie v srdci Julských Alp na pomezí Itálie, Rakouska a Slovinska. Díky této atraktivní poloze se nabízí kromě lyžování v Tarvisiu a na Monte Lussari či nedaleké Sella Nevee (platné na tentýž skipas) i možnost vyzkoušet svahy ve slovinské Kranjské Goře a asi 30 minut vzdáleném rakouském Nassfeldu. **Pro Moraváky znamená Tarvisio jednoznačně nejbližší lyžování v Itálii!** Vysokou lyžařskou úroveň potvrzuje pořádáním Světové univerziády v roce 2003 a Světových pohárů v alpském lyžování (ve sjezdu, v super obřím slalomu a v super kombinaci) a v neposlední řadě kandidaturou regionu na pořádání Zimních olympijských her. Tarvisio je maximálně snadno přístupné z dálnice a to pouhých 2 km od dálničního sjezdu! Romantické centrum Tarvisio s typickou horskou atmosférou, možností nákupů a ochutnávání věhlasné italské kávy v místních barech ocení i klient „nelyžář“. Dominantou ale tohoto zatím nepřítli známého střediska je rozhodně majestátný vrcholek Monte Lussari, odkud vede královna všech svahů sjezdovka Prampero. Ne nadarmo se tvrdí, že je jednou z nejkrásnějších v celých Alpách už jen pro svoji úctyhodnou délku 3 920 m. Chlubou tohoto mimořádného místa je kouzelný kostelík v nadmořské výšce 1 789 m.n.m. Toto nezapomenutelné putní místo nabízí možnosti ubytování přímo na svahu na Monte Lussari a garantuje jedinečnou šanci sjet po ránu první „varhánkovou“ stopu. Tarvisio se řadí spíše k menším rodinným skiareálům, ale díky úspěšnému lyžařskému propojení Monte Lussari s Floriancou do Tarvisia může velmi mile překvapit i zdatnější lyžaře.

NAŠE TIPY A DOPORUČENÍ

- ▶ je pro vás lyžařsky Tarvisio moc malé středisko, ale máte rádi italskou atmosféru a gastronomii a v neposlední řadě i příznivější cenové podmínky? Naše zkušenost radí ubytování v Tarvisiu a lyžování v Tarvisiu/Monte Lussari a Sella Nevee v kombinaci s kvalitní lyžařskou v nedalekém Nassfeldu! Skipasy v Tarvisiu upravíme dle libosti a vy zalýžujete do sytosti!
- ▶ počasí není ideální a potřebujete relax? Navštivte špičkový lázeňský komplex Warmbad jen 3 km od Villachu a 32 km od Tarvisia (20 minut autem). Najdete zde oázu wellness se saunami, bazény a tobažnami s termální vodou

DŮLEŽITÉ UPOZORNĚNÍ

V době konání Mistrovství světa v alpském lyžování IPC (konaný Mezinárodním Paralympijským výborem) od 22.01. do 31.01.2017 bude spodní část sjezdovky Prampero o délce 2 km pro veřejnost uzavřena. Propojení Monte Lussari s Floriancou do Tarvisia zůstává standardně v provozu, stejně tak horní část sjezdovky Prampero do mezistanice.

VÝHODY STŘEDISKA

- ▶ naprosto výjimečné posvátné místo Monte Lussari s možností ubytování přímo nad sjezdovkou!
- ▶ mimořádná poloha skiareálu u dálnice a pouhých 5,5 h autem z Brna!
- ▶ zkrácené pobytu ušité na míru za více než příznivé podmínky!
- ▶ perfektní a technicky zpracovaná sjezdovka Prampero o úctyhodné délce 3,9 km
- ▶ funpark pro děti od 3 do 15 let a bobová dráha o délce 880 m! Dětský park se nachází kousek od silnice mezi Tarvisiem a Camparosse, u sedačky Angela. Kromě sáňkařské a bobové dráhy vyzkoušíte sjezdy na speciálních nafukovacích! Nechybí i malý prostor na bruslení, 2 pojízdné koberec a nafukovací skákadla pro nejmenší!
- ▶ neexistence front u lanovek od pondělí do pátku

ZDARMA VŠECHNY DĚTI DO 10 LET (narozené 2007 a mladší) LYŽUJÍ ZCELA ZDARMA!



LOCANDA AL CONVENTO

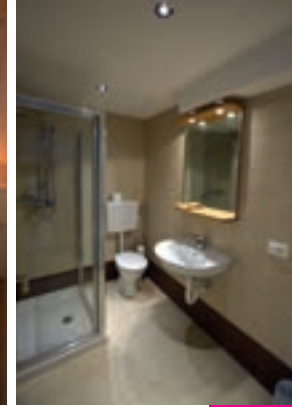

UPŘESNĚNÍ: nejoblíbenější penzion na Monte Lussari! Celková kapacita penzionu je 11 pokojů se 32 lůžky (všechny pokoje se sociálním zařízením): 6× pokoj pro 2 osoby, 1× pokoj pro 3 os., 3× pokoj pro 4 os., 1× pokoj pro 5 os. **POLOHA:** Tarvisio/Camporosso – lokalita Monte Lussari v nadmořské výšce 1 766 m, přístup jen kabinovou lanovkou z obce Camporosso, skiareál Monte Lussari – 0 m. **DŮLEŽITÉ – PARKOVÁNÍ, PŘÍJEZD:** parkování (nehliďané) zdarma v Camporosso u nástupní stanice kabinové lanovky, příjezd je limitován otevírací dobou kabinové lanovky zpravidla od 9.00 do 16.00 h. **VYBAVENOST A SLUŽBY:** restaurace, bar s TV, úschovna lyží, venkovní sluneční terasa. **STRAVOVÁNÍ: snídaně** – formou bohatého bufetu (zpravidla s následujícím výběrem: šunka, salám, sýr, vejce, párek, máslo, med, marmeláda, nutella, müsli, jogurt, croissant a čerstvé pečivo a ovoce) včetně nápojů (voda, džus, čaj nebo káva nebo kapučíno); **večeře** – servírované menu s výběrem z jídelního lístku „à la card“ – předkrm a hlavní jídlo s přílohou, nápoje za poplatek. **POPIS POKOJŮ:** pokoje pro 2 až 5 os. – 3., 4. a 5. lůžko pevné, internet WI-FI. **UPOZORNĚNÍ:** výjezd lanovkou v příjezdový den/sjezd lanovkou v odjezdový den na Monte Lussari při pobytu na 3 a více nocí se skipasem na 3 a více dní v ceně zájezdu!

Více o rozšíření a slevě na skipasy najdete na straně 31.

POČET NOCÍ/ DNÍ SKIPASU	POBYTY OD/DO		18.12.	22.12.	26.12.	05.01.	12.01.	19.01.	26.01.	02.02.	09.02.	16.02.	23.02.	02.03.	09.03.	16.03.	23.03.	30.03.
	TYP UBYTOVÁNÍ	OSOB	21.12.	25.12.	29.12.	08.01.	15.01.	22.01.	29.01.	05.02.	12.02.	19.02.	26.02.	05.03.	12.03.	19.03.	26.03.	02.04.
3/3	POKOJ 2	2	6 490	6 490	6 690	6 490	5 890	5 890	5 890	6 490	6 490	6 490	6 490	6 490	6 490	5 890	5 490	5 490
POČET NOCÍ/ DNÍ SKIPASU	POBYTY OD/DO		18.12.	26.12.	04.01.	08.01.	15.01.	22.01.	29.01.	05.02.	12.02.	19.02.	26.02.	05.03.	12.03.	19.03.	26.03.	02.04.
	TYP UBYTOVÁNÍ	OSOB	22.12.	30.12.	08.01.	12.01.	19.01.	26.01.	02.02.	09.02.	16.02.	23.02.	02.03.	09.03.	16.03.	23.03.	30.03.	06.04.
4/4	POKOJ 2	2	8 490	8 790	8 490	7 690	7 690	7 690	7 990	8 490	8 490	8 490	8 490	8 490	7 990	7 690	7 390	7 390

CENA NA OSOBU ZAHRAJUJE: ubytování ve dvoulůžkovém pokoji na 3 noci či 4 noci dle ceníku, skipas Friuli Skiregion na 3 či 4 dny (délka platnosti je shodná s počtem nocí, rozšíření skipasu na straně 31), výjezd v příjezdový den/sjezd v odjezdový den na Monte Lussari, polopenze (stejný počet jako noci), ložni a koupelnové prádlo. **SLEVY PRO 3., 4. A 5. LŮŽKO:** děti od 0 do 1,99: zdarma; děti od 2 do 6,99 let: 500 Kč/noc; děti od 7 do 14,99 let: 300 Kč/noc. **PŘÍPLATKY V RÁMCÍ UBYTOVÁNÍ:** plná penze: 350 Kč/noc, dvoulůžkový pokoj obsazený 1 os.: 300 Kč/noc.

LOCANDA AL CONVENTO**

(NÁŠ TIP)

- ▶ JEDNOZNAČNĚ NEJPRODÁVANĚJŠÍ KAPACITA V KATALOGU
- ▶ FANTASTICKÁ POLOHA VZHLEDM K LYŽOVÁNÍ A UNIKÁTNÍ PANORAMATICKÝ VÝHLED
- ▶ NEZAPOMENUTELNÁ ATMOSFÉRA A VYHLÁŠENÁ KUCHYŇĚ

SLEVA AŽ 7%



RODODENDRO



UPŘESNĚNÍ: 2002 zrekonstruovaný rodinný hotel s celkovou kapacitou 42 pevných lůžek + monostýlek pro děti do 10 let. Hlavní budova nabízí: 6× pokoj pro 2 osoby, 3× pokoj pro 3 osoby a 1× pokoj pro 4 osoby. Depandance Rododendro bezprostředně vedle hlavní budovy nabízí: 3× pokoj pro 2 osoby, 1× pokoj pro 3 osoby a 2× pokoj pro 4 osoby. Pokoje jsou nabízeny bez rozšíření. **POLOHA:** Tarvisio/Camporosso – lokalita Monte Lussari v nadmořské výšce 1 766 m, přístup jen kabinovou lanovkou z obce Camporosso, skiareál Monte Lussari – 0 m. **DŮLEŽITÉ – PARKOVÁNÍ, PŘÍJEZD:** parkování (nehliďané) zdarma je možné jen v Camporosso u nástupní stanice kabinové lanovky, příjezd je limitován otevírací dobou kabinové lanovky zpravidla od 9.00 do 16.00 h. **VYBAVENOST A SLUŽBY:** restaurace, bar s TV, společenský prostor v patře hotelu, terasa, internetu WI-FI v prostorách baru (CK negarantuje kvalitu signálu). **STRAVOVÁNÍ: snídaně** – kontinentální bufet včetně nápojů; **večeře** – servírovaná s výběrem ze 2 menu – předkrm a hlavní jídlo s přílohou, salát, dezert, nápoje za poplatek. **POPIS POKOJŮ:** pokoje pro 2 až 4 os. – zřídka balkon (pouze 3 pokoje v depandanci: 1 pokoj pro 2 osoby a 2 pokoje pro 4 osoby), 3. lůžko vždy pevné, 2 pokoje pro 4 osoby s palandou, 1 pokoj pro 4 osoby v depandanci nově s manželskou postelí a se 2 samostatnými lůžky). **VYBAVENOST POKOJŮ:** TV, telefon, malý psací stůl. **UPOZORNĚNÍ:** výjezd lanovkou v příjezdový den/sjezd lanovkou v odjezdový den na Monte Lussari při pobytu na 3 a více nocí se skipasem na 3 a více dní v ceně zájezdu!

Více o rozšíření a slevě na skipasy najdete na straně 31.

POČET NOCÍ/ DNÍ SKIPASU	POBYTY OD/DO		17.12.	22.12.	26.12.	02.01.	05.01.	12.01.	19.01.	26.01.	02.02.	09.02.	16.02.	23.02.	02.03.	09.03.	16.03.	23.03.	30.03.
	TYP UBYTOVÁNÍ	OSOB	20.12.	25.12.	29.12.	05.01.	08.01.	15.01.	22.01.	29.01.	05.02.	12.02.	19.02.	26.02.	05.03.	12.03.	19.03.	26.03.	02.04.
3/3	POKOJ 2	2	6 690	6 690	6 990	6 990	6 990	5 990	5 990	5 990	6 890	7 590	7 590	7 590	7 590	7 590	5 990	5 790	5 790
POČET NOCÍ/ DNÍ SKIPASU	POBYTY OD/DO		18.12.	26.12.	02.01.	04.01.	08.01.	15.01.	22.01.	29.01.	05.02.	12.02.	19.02.	26.02.	05.03.	12.03.	19.03.	26.03.	02.04.
	TYP UBYTOVÁNÍ	OSOB	22.12.	30.12.	06.01.	08.01.	12.01.	19.01.	26.01.	02.02.	09.02.	16.02.	23.02.	02.03.	09.03.	16.03.	23.03.	30.03.	06.04.
4/4	POKOJ 2	2	8 790	9 290	9 290	9 290	7 890	7 890	7 890	8 490	9 990	9 990	9 990	9 990	9 990	8 690	7 990	7 790	7 790

CENA NA OSOBU ZAHRAJUJE: ubytování ve dvoulůžkovém pokoji na 3 noci či 4 noci dle ceníku, skipas Friuli Skiregion na 3 či 4 dny (délka platnosti je shodná s počtem nocí, rozšíření skipasu na straně 31), výjezd v příjezdový den / sjezd v odjezdový den na Monte Lussari, polopenze (stejný počet jako noci), ložni a koupelnové prádlo. **SLEVY PRO 3. A 4. LŮŽKO:** děti od 0 do 2,99 let: zdarma; děti od 3 do 6,99 let: 350 Kč/noc (05.02.–16.03.), 300 Kč/noc/ostatní termíny; děti od 7 do 12,99 let: 200 Kč/noc. **PŘÍPLATKY V RÁMCÍ UBYTOVÁNÍ:** jednolůžkový pokoj: 350 Kč/noc. **POZNÁMKA:** na vyžádání zajišťujeme i jinak zkrácené pobyty s libovolnou délkou skipasu, minimálně však na 3 noci se 2 denním skipasem.

HOTEL RODODENDRO***

- ▶ NEJLEPŠÍ MOŽNÁ POLOHA NA MONTE LUSSARI
- ▶ JEDINÁ KAPACITA I PRO VĚTŠÍ SKUPINY
- ▶ SPOLEČENSKÝ PROSTOR S POSEZENÍM
- ▶ LEVNĚJI NEŽ LONI VŠECHNY POBYTY OD 08.01. DO 05.02.!

SLEVA AŽ 11%



PENZION ALPINO (TRICORNO)**

- ▶ PĚKNÉ A STYLOVÉ POKOJE
- ▶ FANTASTICKÁ SLUNEČNÍ TERASA S NÁDHERNÝM VÝHLEDEM
- ▶ WI-FI A PŘEVOZ ZAVAZADEL
- ▶ VÝBORNÉ CENOVÉ PODMÍNKY

SELEVA AŽ
11%



UPŘESNĚNÍ: 6 roků zkolaudované moderní pokoje s celkovou kapacitou pro 20 osob. Složení: 5x pokoj pro 2 osoby, 2x pokoj pro 3 osoby, 1x pokoj pro 4 osoby. Pokoje jsou umístěné po strmém schodišti v 1. a 2. patře penzionu. **POLOHA:** Tarvisio/Camporosso - lokalita Monte Lussari v nadmořské výšce 1 766 m, přístup jen kabinovou lanovkou z obce Camporosso, skiareál Monte Lussari - 50 m (od ubytovací kapacity je možné sjet na lyžích). **DŮLEŽITÉ - PARKOVÁNÍ, PŘÍJEZD:** parkování (nehliďané) zdarma je možné jen v Camporosso u nástupní stanice kabinové lanovky, příjezd je limitován otevírací dobou kabinové lanovky zpravidla od 9.00 do 16.00 h. V příjezdový den do 10 h a v odjezdový den mezi 15-16 h převoz zavazadel skútem v ceně pobytu (po předchozí domluvě s majitelem). **VYBAVENOST A SLUŽBY:** restaurace, bar, internet WI-FI, prostorná venkovní sluneční terasa s nádherným výhledem. **STRAVOVÁNÍ: snídaně** - servírovaná kontinentální včetně nápojů (máslo, džem, jogurt; sýr, salám, šunka formou bufetu, na vyžádání mícháná vejce. Nápoje: čaj nebo káva, mléko, džus, voda); **večeře** - servírované menu s výběrem z jídelního lístku; předkrm a hlavní jídlo s přílohou; nápoje za poplatek. **POPIS POKOJŮ:** pokoje pro 2 až 4 os. - 3. a 4. lůžko pevné, pozn.: pro děti na vyžádání možnost 1 přistýlky. **VYBAVENOST POKOJŮ:** TV sat., fén, internet WI-FI. **UPOZORNĚNÍ:** výjezd lanovkou v příjezdový den/sjezd lanovkou v odjezdový den na Monte Lussari při pobytu na 3 a více nocí se skipasem na 3 a více dní v ceně zájezdu! **Více o rozšíření a slevě na skipasy najdete na straně 31.**

POČET NOCÍ/ DNÍ SKIPASU	POBYTY OD/DO TYP UBYTOVÁNÍ	OSOB	18.12.	22.12.	26.12.	05.01.	12.01.	19.01.	26.01.	02.02.	09.02.	16.02.	23.02.	02.03.	09.03.	16.03.	23.03.	30.03.
			21.12.	25.12.	29.12.	08.01.	15.01.	22.01.	29.01.	05.02.	12.02.	19.02.	26.02.	05.03.	12.03.	19.03.	26.03.	02.04.
3/3	POKOJ 2	2	6 190	6 290	6 690	6 290	5 690	5 690	5 690	6 390	6 390	6 390	6 390	6 390	6 390	5 690	5 590	5 490
4/4	POKOJ 2	2	8 290	8 590	8 490	7 590	7 590	7 590	7 890	8 390	8 390	8 390	8 390	8 390	7 990	7 590	7 590	7 390

CENA NA OSOBU ZAHRAJUJE: ubytování ve dvoulůžkovém pokoji na 3 noci či 4 noci dle ceníku, skipas Friuli Skiregion na 3 či 4 dny (délka platnosti je shodná s počtem nocí, rozšíření skipasu na straně 31), výjezd v příjezdový den/sjezd v odjezdový den na Monte Lussari, polopenze (stejný počet jako nocí), ložní a koupelnové prádlo. **SLEVY PRO 3. A 4. LŮŽKO:** děti od 0 do 1,99 let: zdarma; děti od 2 do 6,99 let: 500 Kč/noc; děti od 7 do 13,99 let: 300 Kč/noc. **PŘÍPLATKY V RÁMCI UBYTOVÁNÍ:** plná penze: 350 Kč/noc, dvoulůžkový pokoj obsazený 1 os.: 300 Kč/noc.



PENZION AL SANTUARIO**

- ▶ NEOBYČEJNÁ POLOHA ANEB PRVNÍ NA SJEZDOVCE
- ▶ JEN 3 STYLOVÉ POKOJE ANEB ABSOLUTNÍ SOUKROMÍ
- ▶ NOVINKA: OJEDINĚLÝ A ATRAKTIVNÍ POKOJ PRO 8 OSOB!
- ▶ VYNIKAJÍCÍ PIZZA ZA ZVÝHODNĚNOU CENU!

SELEVA AŽ
11%



UPŘESNĚNÍ: útulný rodinný penzion se 3 pokoji a s celkovou kapacitou 14 lůžek. Složení - přizemí: 1 pokoj pro 2 osoby a 1 pokoj pro 4 osoby, 1. patro: 1 pokoj pro 8 osob se 2 ložnicemi. **POLOHA:** Tarvisio/Camporosso - lokalita Monte Lussari v nadmořské výšce 1 766 m, přístup jen kabinovou lanovkou z obce Camporosso, skiareál Monte Lussari - 50 m (od ubytovací kapacity je možné sjet na lyžích). **DŮLEŽITÉ - PARKOVÁNÍ, PŘÍJEZD:** parkování (nehliďané) zdarma je možné jen v Camporosso u nástupní stanice kabinové lanovky, příjezd je limitován otevírací dobou kabinové lanovky zpravidla od 9.00 do 16.00 h. **VYBAVENOST A SLUŽBY:** restaurace/pizzerie, bar, venkovní sluneční terasa. **STRAVOVÁNÍ: snídaně** - servírovaná kontinentální dle výběru včetně nápojů (máslo, džem, nutella, jogurt, müsli, croissant, sýr, salám, šunka; nápoje: čaj nebo káva, džus, voda); **večeře** - servírované menu s výběrem z jídelního lístku; předkrm a hlavní jídlo s přílohou; nápoje za poplatek. **POPIS POKOJŮ:** **pokoj 2** - pokoj s manželskou postelí, sociální zařízení, malá pavlačová terasa společná i pro pokoj 4. **pokoj 4** - pokoj s manželskou postelí a palandou, sociální zařízení, malá pavlačová terasa společná i pro pokoj 2. **pokoj 8** - 1 ložnice s manželskou postelí a se 2 samostatnými lůžky, 1 ložnice s manželskou postelí a se 2 samostatnými lůžky, prostorné sociální zařízení se sprchovým boxem (přúchozí přes 1 ložnici), TV. **UPOZORNĚNÍ:** výjezd lanovkou v příjezdový den/sjezd lanovkou v odjezdový den na Monte Lussari při pobytu na 3 a více nocí se skipasem na 3 a více dní v ceně zájezdu! **Více o rozšíření a slevě na skipasy najdete na straně 31.**

POČET NOCÍ/ DNÍ SKIPASU	POBYTY OD/DO TYP UBYTOVÁNÍ	OSOB	17.12.	20.12.	26.12.	02.01.	05.01.	12.01.	19.01.	26.01.	02.02.	09.02.	16.02.	23.02.	02.03.	09.03.	16.03.	23.03.	30.03.
			20.12.	23.12.	29.12.	05.01.	08.01.	15.01.	22.01.	29.01.	05.02.	12.02.	19.02.	26.02.	05.03.	12.03.	19.03.	26.03.	02.04.
3/3	POKOJ 2	2	6 390	6 390	6 990	6 690	6 690	5 690	5 690	5 690	6 390	6 390	6 390	6 390	6 390	5 690	5 590	5 490	
4/4	POKOJ 2	2	8 390	8 390	9 990	7 590	7 590	7 590	7 890	8 390	8 390	8 390	8 390	8 390	7 990	7 590	7 590	7 390	

CENA NA OSOBU ZAHRAJUJE: ubytování ve dvoulůžkovém pokoji na 3 noci či 4 noci dle ceníku, skipas Friuli Skiregion na 3 či 4 dny (délka platnosti je shodná s počtem nocí, rozšíření skipasu na straně 31), výjezd v příjezdový den/sjezd v odjezdový den na Monte Lussari, polopenze (stejný počet jako nocí), ložní a koupelnové prádlo. **SLEVY PRO 3. A 4. LŮŽKO V POKOJI 4 A PRO 5. AŽ 8. LŮŽKO V POKOJI 8:** děti od 0 do 1,99 let: zdarma; děti od 2 do 6,99 let: 500 Kč/noc; děti od 7 do 13,99 let: 300 Kč/noc. **PŘÍPLATKY V RÁMCI UBYTOVÁNÍ:** plná penze: 350 Kč/noc, dvoulůžkový pokoj obsazený 1 os.: 300 Kč/noc.



5



UPŘESNĚNÍ: v prosinci 2013 nově kategorizovaný a z velké části zrekonstruovaný na hotel 4* s 56 pokoji a maximální kapacitou 216 lůžek, nachází se v nadmořské výšce 850 m na svahu hory Priesnig. **POLOHA:** Tarvisio, skiareál Tarvisio - 100 m (na lyžích možno dojet cca 50 m od hotelu), centrum Tarvisio - 800 m. **VYBAVENOST A SLUŽBY:** recepce, 2* restaurace, bar s krbem, piano bar, společenská místnost s TV sat., zřítárna, prostorný a dobře vybavený dětský koutek, internet WI-FI, úschovna lyží a lyžařských bot, 2* výtah, terasa, hotelový trezor, půjčovna lyží a snowboardů*, vyhrazené venkovní parkoviště. **SPORT A RELAXACE:** wellness zóna* (*vstup za příplatek s časovým omezením): bazén 10 x 5 m s protiproudem, vířivka až pro 10 osob, sauna, pára, multifunkční sprcha, relaxační koutek s lehátky; vertikální solárium*, masáže*, posilovna*, stolní tenis*, stolní fotbal*, videohry*. **STRAVOVÁNÍ: snídaně** - kontinentální bufet včetně nápojů (slané a sladké pokrmy); **večeře** - servírované menu nebo formou bufetu s výběrem ze 3 předkrmů a 3 hlavních jídel s přílohou, servírovaný dezert či ovoce, salátový bufet, voda, ostatní nápoje za poplatek. **POPIS POKOJŮ: pokoj standard** pro 1 až 4 os. - 3. a 4. lůžka zpravidla pevná nebo formou rozkládacího gauče či křesla pro 1-2 osoby, původní zachovalý interiér a zrekonstruované sociální zařízení; **pokoj superior** s balkonem pro 2 až 4 osoby - 15 kompletně zrekonstruovaných pokojů v 1. patře; **pokoj suite** pro 4 až 6 osob - dvoupodlažní částečně zrekonstruované pokoje se zvýšeným patrem. **Přízemí:** rozkládací gauč pro 2 osoby + 1 rozkládací křeslo pro 1 osobu, sociální zařízení. **Zvýšené (neuzavíratelné) patro:** 1 manželská postel či 1 oddělené lůžko; **pokoj suite superior** pro 5 až 7 osob - dvoupodlažní zrekonstruované pokoje se zvýšeným patrem. **Přízemí:** manželská postel a rozkládací křeslo pro 1 osobu či rozkládací gauč pro 2 osoby, malý kuchyňský kout (pouze na vyžádání), sociální zařízení. **Zvýšené (uzavíratelné) patro:** 1 manželská postel a 1 samostatné lůžko, sociální zařízení.

HOTEL IL CERVO****

- ▶ JEDINÝ HOTEL V TARVISIU S BAZÉNEM - NOVINKA!!!
- ▶ AKČNÍ NABÍDKA 12.3.-18.3. - AŽ 2 DĚTI DO 6 LET ZDARMA!
- ▶ PROSTORNÝ A ATRAKTIVNÍ DĚTSKÝ KOUTEK
- ▶ IDEÁLNÍ POLOHA PO VŠECH SMĚRECH - PĚŠKY NA SVAH I DO MĚSTA
- ▶ NADSTANDARDNĚ VELKÉ RODINNÉ POKOJE

SEVA AŽ
11%

POČET NOCÍ/ DNÍ SKIPASU	POBYTY OD/DO TYP UBYTOVÁNÍ	OSOB	16.12.	22.12.	27.12.	03.01.	08.01.	15.01.	22.01.	29.01.	05.02.	12.02.	19.02.	26.02.	05.03.	12.03.	19.03.	26.03.
			23.12.	27.12.	03.01.	08.01.	15.01.	22.01.	29.01.	05.02.	12.02.	19.02.	26.02.	05.03.	12.03.	18.03.	26.03.	02.04.
3/3	POKOJ	2	6 290	7 790	11 990	9 990	6 290	6 290	6 290	7 390	7 590	7 590	7 590	7 290	6 890	6/5 11 990*	6 290	5 990
4/4	STANDARD	2	8 290	10 290	15 990	12 990	8 290	8 290	8 290	9 590	9 990	9 990	9 990	9 390	8 990		8 290	7 990
7/6	ČI SUITE	2	12 990	nelze	25 990	nelze	13 590	13 590	13 590	15 990	16 490	16 490	16 490	15 390	14 890		13 690	13 290

*AŽ 2 DĚTI DO 6 LET ZCELA ZDARMA

CENA NA OSOBU ZAHRAJUJE: ubytování ve dvoulůžkovém pokoji standard nebo suite na 3, 4, 6 či 7 nocí dle ceníku, skipas Friuli Skiregion na 3, 4, 5 nebo 6 dní (možnost rozšíření skipasu na straně 31), polopenze (stejný počet jako nocí), ložní a koupelnové prádlo. **SLEVY PRO 3.-7. LŮŽKO:** děti od 0 do 2,99 let: zdarma (resp. děti do 5,99 let v termínu od 12.3.-18.3.); děti od 3 do 5,99 let (kromě termínu 12.3.-18.3.): 450 Kč/noc (16.12.-22.12.), 650 Kč/noc (22.12.-27.12. a 29.01.-26.02.), 1200 Kč/noc (27.12.-03.01.), 900 Kč/noc (03.01.-08.01.), 550 Kč/noc (08.01.-29.01. a 26.02.-02.04.); děti od 6 do 9,99 let: 250 Kč/noc (16.12.-22.12.), 400 Kč/noc (22.12.-27.12. a 29.01.-26.02.), 700 Kč/noc (27.12.-03.01.), 550 Kč/noc (03.01.-08.01.), 350 Kč/noc (08.01.-29.01. a 26.02.-02.04.); ostatní od 10 let: 200 Kč/noc (16.12.-22.12.), 450 Kč/noc (27.12.-03.01.), 350 Kč/noc (03.01.-08.01.), 250 Kč/noc/ostatní termíny. **PŘÍPLATKY V RÁMCI UBYTOVÁNÍ:** jednolůžkový pokoj: 400 Kč/noc, silvestrovská večeře/povinná úhrada: 25 €/dítě od 3 do 5,99 let, 35 €/dítě od 6 do 9,99 let, 50 €/ostatní od 10 let, pokoj superior s balkonem: 300 Kč/os./noc, pokoj suite superior: 300 Kč/os./noc; plná penze: 300 Kč/os./den, pobyt se pseem: 150 Kč/noc (pouze v pokoji standard). **DŮLEŽITÉ UPOZORNĚNÍ:** skupinové ceny od 25 osob i jinak zkrácené kombinace a nástupní dny na vyžádání v CK.



6



UPŘESNĚNÍ: kvalitní a mimořádně stylový rodinný hotel s ideální polohou přímo u sjezdovek a nedaleko centra Tarvisia. Celková kapacita hotelu je pouze 18 pokojů. **POLOHA:** Tarvisio - centrum, skiareál Tarvisio - 50 m, skiareál Monte Lussari - 3,5 km, centrum Tarvisio - 300 m. **VYBAVENOST A SLUŽBY:** recepce/malá lobby, 2* restaurace, bar, společenská místnost, sluneční terasa s posezením, úschovna lyží a lyžařských bot, výtah (pouze do 2. patra), internet WI-FI, vyhrazené hotelové parkoviště. **SPORT A RELAXACE:** wellness centrum pro 6-8 osob*: vířivka až pro 6 osob, sauna, pára, 2* multifunkční sprcha, relaxační koutek s lehátky, masáže, kosmetické služby (vstup pro hotelové hosty 15 €/os.). **STRAVOVÁNÍ: snídaně** - formou kontinentálního bufetu včetně nápojů **večeře** - servírované menu s výběrem ze 4 zpravidla teplých předkrmů, ze 4 hlavních jídel s přílohou a 3-4 dezertů, bohatý salátový bufet, voda v ceně, ostatní nápoje za poplatek; 1x týdně večeře při svíčkách. **POPIS POKOJŮ: pokoje pro 2 až 6 os.** - 5 pokojů s balkonem (z toho 2* suite, 1x junior), ostatní pokoje bez balkonu. 3. až 6. lůžko pevné, pozn.: na vyžádání lze objednat 2 nadstandardní pokoje suite (jeden pokoj suite se 2 oddělenými pokoji, druhý pokoj suite s jednou prostornou místností pro 4 osoby) a pokoj junior suite pro 3 osoby s vyvýšeným patrem. **VYBAVENOST POKOJŮ:** TV sat., telefon, fén, trezor, internet WI-FI, minibar (pouze pokoje suite).

HOTEL EDELHOF****

- ▶ V OKRAJOVÝCH TERMÍNECH 1 DÍTĚ DO 8 LET ZDARMA!
- ▶ VYNIKAJÍCÍ A PESTRÁ KUCHYŇ
- ▶ FANTASTICKÁ POLOHA PO VŠECH SMĚRECH
- ▶ ATYPICKÉ A NAPROSTO ORIGINÁLNÍ POKOJE

SEVA AŽ
7%

POČET NOCÍ/ DNÍ SKIPASU	POBYTY OD/DO TYP UBYTOVÁNÍ	OSOB	16.12.	23.12.	30.12.	08.01.	15.01.	22.01.	29.01.	05.02.	12.02.	19.02.	26.02.	05.03.	12.03.	19.03.	26.03.
			23.12.	30.12.	06.01.	15.01.	22.01.	29.01.	05.02.	12.02.	19.02.	26.02.	05.03.	12.03.	19.03.	26.03.	02.04.
3/3		2	7 790	nelze	nelze	7 490	7 490	7 490	8 990	8 990	8 990	8 990	8 990	8 490	7 190	6 990	6 990
4/4	POKOJ 2	2	9 990	nelze	nelze	9 890	9 890	9 890	11 890	11 890	11 890	11 890	11 890	10 990	9 390	8 990	8 990
7/6		2	16 590	21 290	21 290	16 490	16 490	16 490	19 590	19 590	19 590	19 590	19 590	18 790	15 690	15 490	15 490

CENA NA OSOBU ZAHRAJUJE: ubytování ve dvoulůžkovém pokoji na 3, 4 či 7 nocí dle ceníku, skipas Friuli Skiregion na 3, 4 nebo 6 dní (možnost rozšíření skipasu na straně 31), polopenze (stejný počet jako nocí), ložní a koupelnové prádlo. **SLEVY PRO 3. AŽ 6 LŮŽKO:** děti od 0 do 2,99 let: zdarma; děti od 3 do 7,99 let: 1. DÍTĚ ZDARMA (do 23.12. a od 12.03.), 900 Kč/noc (23.12.-08.01.), 750 Kč/noc (08.01.-29.01. a 05.03.-12.03.), 850 Kč/noc (29.01.-05.03.) a 2. dítě: 750 Kč (do 23.12. a od 12.03.); děti od 8 do 17,99 let: 400 Kč/noc (16.12.-23.12. a 08.01.-29.01. a 12.03.-02.04.) 550 Kč/noc (23.12.-08.01.), 500 Kč/noc (29.01.-12.03.); ostatní od 18 let: 150 Kč/noc. **PŘÍPLATKY V RÁMCI UBYTOVÁNÍ:** jednolůžkový pokoj: 600 Kč/noc, silvestrovská večeře/povinná úhrada: 15 €/dítě od 3 do 7,99 let, 40 €/státin od 8 let, pokoj suite: 900 Kč/pokoj/noc, pokoj junior: 450 Kč/pokoj/noc. **POZNÁMKA:** na vyžádání zajistíme i jinak zkrácené pobyty s libovolnými nástupními dny.



7

HOTEL VALLE VERDE***

- ▶ IDEÁLNÍ POLOHA PO VŠECH SMĚRECH
- ▶ AŽ 2 DĚTI DO NEDOVŘEŠENÝCH 5 LET ZDARMA
- ▶ PŮJČOVNA LYŽÍ V SOUSEDNÍM DOMĚ A SE SLEVOU 15%
- ▶ RODINNÝ A KVALITNÍ HOTEL

SLEVA AŽ
7%



UPŘESNĚNÍ: rodinný a stylově zařízený hotel s celkovou kapacitou 31 lůžek ve 12 ti pokojích: 1× pokoj pro 1 os., 5× pokoj pro 2 os., 4× pokoj pro 3 os., 2× pokoj pro 4 os. **POLOHA:** Tarvisio, skiareál Tarvisio - 50m, skiareál Monte Lussari - 3,3km, centrum Tarvisia - 600m. **VYBAVENOST A SLUŽBY:** recepce, restaurace, bar, společenská místnost s TV sat., internet point*, čítárna, dětský koutek, internet WI-FI, úschovna lyží, hotelový trezor, parkování. **SPORT A RELAXACE:** wellness centrum - sauna, vířivka* (* žeton 8 €/1 cyklus), solárium*. **STRAVOVÁNÍ:** **snídaně** - servírovaná kontinentální včetně nápojů; **večeře** - servírované menu s výběrem ze 4 předkrmů a 4 hlavních jídel s přílohou, salátový bufet, servírovaný dezert, nápoje za poplatek. **POPIS POKOJŮ:** **pokoje 1/2/3/4** - 2 pokoje s terasou a 3 pokoje s balkonem, ostatní bez balkonu a terasy; 3. lůžko pevné nebo formou gauče, pokoj pro 4 osoby s manželským lůžkem a rozkládacím gaučem pro 2 osoby. **VYBAVENOST POKOJŮ:** TV sat., telefon, fén, internet WI-FI.

POČET NOCÍ/ DNÍ SKIPASU	POBYTY OD/DO TYP UBYTOVÁNÍ	OSOB	16.12.	25.12.	01.01.	08.01.	15.01.	22.01.	29.01.	05.02.	12.02.	19.02.	26.02.	05.03.	12.03.	19.03.	26.03.
			23.12.	01.01.	08.01.	15.01.	22.01.	29.01.	05.02.	12.02.	19.02.	26.02.	05.03.	12.03.	19.03.	26.03.	02.04.
3/3	POKOJ 2	2	7 690	8 990	8 990	6 990	7 090	7 190	7 690	7 890	7 890	8 990	8 990	7 890	7 190	6 990	6 990
4/4		2	10 290	11 990	11 990	9 490	9 590	9 690	10 290	10 490	10 490	11 890	11 890	10 490	9 690	9 490	9 490
7/6		2	16 790	19 790	19 590	15 590	15 790	15 990	16 790	16 990	16 990	19 590	19 590	16 990	15 990	15 590	15 590

CENA NA OSOBU ZAHRAJUJE: ubytování ve dvoulůžkovém pokoji na 3, 4 nebo 7 nocí dle ceníku, skipas Friuli Skiregion na 3, 4 nebo 6 dní (rozšíření skipasu na straně 31), polopenze (stejný počet jako nocí), ložni a koupelnové prádlo. **SLEVY PRO 3. A 4. LŮŽKO:** děti od 0 do 4,99 let: zdarma, děti od 5 do 18,99 let: 650 Kč/noc (25.12.-08.01. a 19.02.-05.03.), 400 Kč/noc/ostatní termíny. **PŘÍPLATKY V RÁMCI UBYTOVÁNÍ:** jednolůžkový pokoj: bez příplatku, dětská postýlka: 300 Kč/noc, silvestrovská večeře/povinná úhrada: 15 €/dětí 5-9,99 let, 30 €/ostatní od 10 let. **POZNÁMKA:** na vyžádání zajistíme i jinak zkrácené kombinace a jiný nástupní den.



8

APARTMÁN VALLE VERDE***

- ▶ VÝHODNÁ CENA!
- ▶ PRAKTICKY ŘEŠENÝ APARTMÁN AŽ PRO 8 OSOB
- ▶ KLIDNÁ POLOHA A SOUKROMÍ

SLEVA AŽ
7%



UPŘESNĚNÍ: nadstandardně prostorný apartmán v 1. patře dvoupodlažní vilky, v boční klidné ulici nedaleko centra i sjezdovek. Pobyt možné jen na 7 nocí. **POLOHA:** Tarvisio, skiareál Tarvisio - 700m, skiareál Monte Lussari - 3,3km, centrum Tarvisia - 1km. **VYBAVENOST A SLUŽBY:** parkování. **POPIS APARTMÁNU:** **quadriolo 8** - 130m²: 1 ložnice s manželskou postelí, 2 ložnice se 2 oddělenými lůžky, komora, obývací pokoj s rozkládacím gaučem pro 2 osoby, samostatná kuchyň, sociální zařízení s vanou, terasa. **VYBAVENOST APARTMÁNU:** 2× TV, trouba. **DOPORUČENÍ:** vzhledem k pobytům pouze na 7 nocí doporučujeme ke zvažení možnost lyžování i v nedalekém a snadno dostupném rakouské Nassfeldu nebo slovinské Kranjske Goře.

POČET NOCÍ/ DNÍ SKIPASU	POBYTY OD/DO TYP UBYTOVÁNÍ	OSOB	16.12.	08.01.	15.01.	22.01.	29.01.	05.02.	12.02.	19.02.	26.02.	05.03.	12.03.	19.03.	26.03.
			23.12.	15.01.	22.01.	29.01.	05.02.	12.02.	19.02.	26.02.	05.03.	12.03.	19.03.	26.03.	02.04.
7/6	QUADRILO 8	4	9 790	8 590	8 590	8 690	9 790	9 890	9 890	9 890	9 890	9 890	8 690	8 590	8 590
		5	8 690	7 490	7 490	7 590	8 690	8 790	8 790	8 790	8 790	8 790	7 590	7 490	7 490
		6	7 990	6 690	6 690	6 790	7 990	8 090	8 090	8 090	8 090	8 090	6 790	6 690	6 690
		7	7 390	6 190	6 190	6 290	7 390	7 490	7 490	7 490	7 490	7 490	6 290	6 190	6 190
7/4	QUADRILO 8	4	8 590	7 690	7 690	7 790	8 590	8 590	8 590	8 590	8 590	8 590	7 790	7 690	7 690
		5	7 490	6 590	6 590	6 690	7 490	7 490	7 490	7 490	7 490	7 490	6 690	6 590	6 590
		6	6 690	5 890	5 890	5 990	6 690	6 690	6 690	6 690	6 690	6 690	5 990	5 890	5 890
		7	6 190	5 290	5 290	5 390	6 190	6 190	6 190	6 190	6 190	6 190	5 390	5 290	5 290
		8	5 790	4 890	4 890	4 990	5 790	5 790	5 790	5 790	5 790	4 990	4 890	4 890	

CENA NA OSOBU ZAHRAJUJE: ubytování v apartmánu dle obsazenosti na 7 nocí, skipas Friuli Skiregion na 6 nebo 4 dny (rozšíření skipasu na straně 31), všechny spotřeby (voda, el. energie, plyn), ložni a koupelnové prádlo. **PŘÍPLATKY V RÁMCI UBYTOVÁNÍ:** malé domácí zvíře: 50 €/pobyt (platba na místě). **DŮLEŽITÉ UPOZORNĚNÍ:** závěrečný úklid není zahrnut v ceně zájezdu, klienti si ho provádějí sami, 4 denní skipas lze čerpat pouze 4 následující dny po sobě ode dne vystavení.



UPŘESNĚNÍ: částečně zrekonstruovaný hotel se 44 pokoji (99 lůžky) s nádherným panoramatickým výhledem na Monte Lussari a s wellness zónou. **POLOHA:** Camporosso, skiareál Monte Lussari - 800 m, skiareál Tarvisio - 2 km, centrum Tarvisio - 3,5 km. **VYBAVENOST A SLUŽBY:** recepce, restaurace, bar, společenská místnost s TV sat. a čítárnou, úschovna lyží, výtah, vyhrazené venkovní parkoviště, venkovní terasa, hotelový trezor, internet WI-FI. **SPORT A RELAXACE:** wellness* - sauna, biosauna, pára, hydromasážní vana, tropická sprcha, kneip terapie, masáže, depilace, kosmetické služby, manikúra, pedikúra, fyzioterapie. **STRAVOVÁNÍ: snídaně** - kontinentální bufet včetně nápojů; **večeře** - servírované menu s výběrem ze 3 předkrmů a 3 hlavních jídel s přílohou, salátový bufet, dezert nebo ovoce, voda; další nápoje za poplatek. **POPIS POKOJŮ: pokoje 1/2/3/4** - 20 pokojů s balkonem, 24 pokojů bez balkonu; na vyžádání rodinné pokoje až pro 5 osob, 3. 4., a 5. lůžka vždy pevná. **VYBAVENOST POKOJŮ:** TV sat., telefon, fén, internet WI-FI, někdy trezor (17 zrekonstruovaných pokojů).

SPORT HOTEL BELLAVISTA***

NÁŠ TIP

- ▶ **POCTIVÁ A VYHLÁŠENÁ KUCHYŇ PRÁTELSKÉHO MAJITELE!**
- ▶ **FANTASTICKÁ CENA PO CELOU SEZÓNĚ!**
- ▶ **NÁDHERNÝ VÝHLED NA MONTE LUSSARI**
- ▶ **JEDEN Z NEJPRODÁVANĚJŠÍCH A NEJOBLÍBĚNĚJŠÍCH HOTELŮ**
- ▶ **AŽ 2 DĚTI DO 6 LET ZDARMA**

SELEVA AŽ 11%

POČET NOCÍ/ DNÍ SKIPASU	POBYTY OD/DO TYP UBYTOVÁNÍ	OSOB	16.12.	25.12.	01.01.	08.01.	15.01.	22.01.	29.01.	05.02.	12.02.	19.02.	26.02.	05.03.	12.03.	19.03.	26.03.
			23.12.	01.01.	08.01.	15.01.	22.01.	29.01.	05.02.	12.02.	19.02.	26.02.	05.03.	12.03.	19.03.	26.03.	02.04.
3/3	POKOJ 2	2	6 490	6 990	6 990	5 690	5 790	5 790	6 690	6 690	6 690	6 690	6 690	6 690	5 990	5 790	5 690
4/4		2	8 490	8 990	8 990	7 590	7 690	7 690	8 690	8 690	8 690	8 690	8 690	8 690	7 990	7 690	7 590
7/6		2	13 790	14 590	14 590	12 490	12 690	12 690	13 790	13 790	13 790	13 790	13 790	13 790	12 990	12 690	12 490

CENA NA OSOBU ZAHRNÚJE: ubytování ve dvoulůžkovém pokoji na 3, 4 či 7 nocí dle ceníku, skipas Friuli Skiregion na 3, 4 nebo 6 dní (rozšíření skipasu na straně 31), polopenze (stejný počet jako nocí) resp. snídaně pouze 31.12.-01.01., ložní a koupelnové prádlo. **SLEVY PRO 3., 4., 5., 6. LŮŽKO:** děti od 0 do 5,99 let: zdarma; děti od 10 do 11,99 let: 500 Kč/noc. **PŘÍPLATKY V RÁMCI UBYTOVÁNÍ:** děti od 6 do 9,99 let/pevná cena/povinná platba: 350 Kč/os./noc.; jednolůžkový pokoj: 300 Kč/noc. **DŮLEŽITÉ UPOZORNĚNÍ:** skupinové ceny od 25 osob na vyžádání v CK.



UPŘESNĚNÍ: bývalý hotel 2000, který v prosinci 2015 prošel kompletní interiérovou rekonstrukcí. Na hlavní budově je k dispozici 12 pokojů ve 3 patrech bez výtahu, kdy na každém patře jsou 4 pokoje pro 2 či 3 osoby. Depandance nabízí: 4 pokoje pro 2 osoby. Celková kapacita hotelu je 16 pokojů: 14x pokoj pro 2 osoby, 2x pokoj pro 3 osoby, s možností 4 přistýlek pro děti do 10 let. Lůžková kapacita hotelu je 34 pevných lůžek a 4 přistýlky. **POLOHA:** Tarvisio, skiareál Tarvisio - 150 m, skiareál Monte Lussari - 3,3 km, centrum Tarvisio - 250 m. **VYBAVENOST A SLUŽBY:** recepce, restaurace, bar s TV sat., internet WI-FI, úschovna lyží, prostorná terasa/zahrada, vyhrazené parkování. **STRAVOVÁNÍ: snídaně** - kontinentální bufet včetně nápojů (slané i sladké pokrmy); **večeře** - servírované menu s výběrem ze 2 předkrmů a 2 hlavních jídel s přílohou, dezert nebo ovoce; nápoje za poplatek. **POPIS POKOJŮ: pokoje 1/2/3** - 4 pokoje s balkonem, ostatní bez balkonu; 3. lůžko pevné, možnost 4 přistýlek. **VYBAVENOST POKOJŮ:** TV sat., trezor, fén, kávovar, internet WI-FI.

HOTEL TARVISIO***

- ▶ **BEZKONKURENČNÍ POLOHA K LYŽAŘSKÉ NABÍDCE I CENTRU TARVISIA**
- ▶ **STYLOVÝ RODINNÝ HOTEL S VÝBORNOU KUCHYŇÍ**
- ▶ **AKČNÍ CENA V TERMÍNU 12.03.-16.03. A DÍTĚ DO 7 LET ZDARMA!**

SELEVA AŽ 11%

POČET NOCÍ/ DNÍ SKIPASU	POBYTY OD/DO TYP UBYTOVÁNÍ	OSOB	16.12.	25.12.	01.01.	08.01.	15.01.	22.01.	29.01.	05.02.	12.02.	19.02.	26.02.	05.03.	12.03.	19.03.	26.03.
			23.12.	01.01.	08.01.	15.01.	22.01.	29.01.	05.02.	12.02.	19.02.	26.02.	05.03.	12.03.	19.03.	26.03.	02.04.
3/3	POKOJ 2	2	6 990	8 990	8 990	6 490	6 490	6 490	7 690	7 690	7 690	7 690	7 190	7 190	6 490	6 290	6 190
4/4		2	9 390	11 990	11 990	8 490	8 490	8 490	9 990	9 990	9 990	9 990	9 490	9 490	7 990	8 190	7 990
7/6		2	15 490	19 890	19 890	13 990	13 990	13 990	16 590	16 590	16 590	16 590	16 590	15 390	15 390	13 990	13 590

CENA NA OSOBU ZAHRNÚJE: ubytování ve dvoulůžkovém pokoji na 3, 4 či 7 nocí dle ceníku, skipas Friuli Skiregion na 3, 4 nebo 6 dní (rozšíření skipasu na straně 31), polopenze (stejný počet jako nocí), ložní a koupelnové prádlo. **SLEVY PRO 3. A 4. LŮŽKO FORMOU PŘÍSTÝLKY (KROMĚ 12.03.-16.03.):** děti od 0 do 2,99 let: zdarma; děti od 3 do 9,99 let: 550 Kč/noc (16.12.-23.12. a 08.01.-29.01. a 26.02.-02.04.), 650 Kč/noc/ostatní termíny; ostatní od 10 let: 200 Kč/noc (16.12.-23.12. a 08.01.-29.01. a 26.02.-02.04.), 250 Kč/noc/ostatní termíny. **SLEVY PRO 3. A 4. LŮŽKO FORMOU PŘÍSTÝLKY V TERMÍNU 12.03.-16.03.:** děti od 0 do 6,99 let: zdarma; děti od 7 do 11,99 let: 2000 Kč; ostatní od 12 let: 800 Kč. **PŘÍPLATKY V RÁMCI UBYTOVÁNÍ:** jednolůžkový pokoj: 450 Kč/noc, malé domácí zvíře: 300 Kč/noc.



HOTEL TRIESTE***

NÁŠ TIP

- ▶ **NÁPOJ K VEČEŘI V CENĚ!**
- ▶ **MODERNÍ WELLNESS CENTRUM!**
- ▶ **ATRAKTIVNÍ CENA PO CELOU SEZÓNĚ**
- ▶ **POHODLNÉ PARKOVÁNÍ**
- ▶ **SKUPINOVÉ PECKY NA VYŽÁDÁNÍ V CK**

SLEVA AŽ 11%



UPŘESNĚNÍ: úspěšně zrekonstruovaný rodinný hotel s 25 pokoji na hlavní budově a 4 novými a velmi pěknými pokoji na protější budově v depandanci Trieste (3* pokoj 2, 1* pokoj 3) – pokoje jsou prodávány bez rozlišení; celková kapacita hotelu je 69 lůžek. V depandanci hotelu Trieste k dispozici navíc nově 1 kompletně zrekonstruovaný apartmán typu trilo 4+1. **POLOHA:** Tarvisio, skiareál Tarvisio – 1,5 km, skiareál Monte Lussari – 4,5 km, centrum Tarvisio – 200 m. **VYBAVENOST A SLUŽBY:** recepce, restaurace/pizzerie, bar, společenská místnost s TV sat., internet WI-FI, úschovna lyží a lyžařských bot s vysoušečem, výtah, velké vyhrazené parkoviště. **SPORT A RELAXACE:** sauna pro 5 osob, vířivka pro 3 osoby, 2* multifunkční sprcha, relaxační zóna (vstup do wellness zóny je zakázán pro děti do 15 let). **DŮLEŽITÉ UPOZORNĚNÍ:** pobytby 3 a 4 noci = 1* vstup/1,30h v ceně, pobytby 5 a více nocí = 2* vstup/2* 1,30h v ceně, skupinový ceník = wellness centrum není zahrnuté v ceně, 1 vstup = 10 €/při minimálním počtu 2 platících osob. **STRAVOVÁNÍ: snídaně** – kontinentální bufet včetně nápojů; **večeře** – servírovaná s výběrem ze 2 menu – předkrm a hlavní jídlo s přílohou, dezert, v ceně včetně nápoje (na osobu: 0,5l vody a 0,25l vína nebo 0,2l piva nebo nealkoholický nápoj – fanta/coca-cola; další nápoje za poplatek); **pozn.** pro skupiny jednotné menu bez možnosti výběru! **POPIS POKOJŮ: pokoje 1/2/3/4** – zřídka balkon (pouze 4 pokoje); 3. a 4. lůžko formou rozkládacího gauče či křesla či pevného lůžka, u čtyřlůžkových pokojů zpravidla palanda; **pozn.** na vyžádání rodinný pokoj pro 5 osob (2 oddělené pokoje a 1 společné sociální zařízení). **VYBAVENOST POKOJŮ:** TV sat., telefon, fén, minibar, trezor, internet WI-FI.

POČET NOCÍ/ DNÍ SKIPASU	POBYTY OD/DO TYP UBYTOVÁNÍ	OSOB	16.12.	25.12.	01.01.	08.01.	15.01.	22.01.	29.01.	05.02.	12.02.	19.02.	26.02.	05.03.	12.03.	19.03.	26.03.
			23.12.	01.01.	08.01.	15.01.	22.01.	29.01.	05.02.	12.02.	19.02.	26.02.	05.03.	12.03.	19.03.	26.03.	02.04.
3/3	POKOJ 2	2	6 190	7 490	7 490	5 590	5 590	5 790	6 590	6 790	6 790	6 790	6 590	6 290	5 790	5 590	5 590
4/4		2	8 190	9 690	9 690	7 390	7 390	7 590	8 590	8 890	8 890	8 890	8 590	8 290	7 590	7 390	7 390
7/6		2	12 990	15 190	15 190	11 990	11 990	12 190	13 690	14 590	14 590	14 590	13 690	12 990	12 190	11 990	11 990

CENA NA OSOBU ZAHRNJE: ubytování ve dvoulůžkovém pokoji na 3, 4 či 7 nocí dle ceníku, skipas Friuli Skiregion na 3, 4 nebo 6 dní (možnost rozšíření skipasu na straně 31), polopenze (stejný počet jako nocí), lažní a koupelnové prádlo. **SLEVY PRO 3. A 4. (5.) LŮŽKO:** děti od 0 do 3,99 let: zdarma; děti od 4 do 11,99 let: 250 Kč/noc (25.12.–08.01.), 200 Kč/noc/ostatní termíny. **PŘÍPLATKY V RÁMCI UBYTOVÁNÍ:** jednolůžkový pokoj: 300 Kč/noc, dvoulůžkový pokoj obsazený 1 osobou: 450 Kč/noc, silvestrovská večeře/povinná úhrada na místě: 15 €/dět 4–11,99 let, 30€/ostatní od 12 let. **POZNÁMKA:** na vyžádání zajistíme i jinak zkrácené pobytby s libovolnými nástupními dny a vánoční termín.

SKUPINOVÝ CENÍK PLATNÝ PRO 25 A VÍCE PLNĚ PLATÍCÍCH OSOB (VČASNÁ SLEVA POUZE 5%)



3/3	4/4	7/6	POKOJ 2	2	5 690	nelze	nelze	4 990	4 990	5 190	5 590	5 690	5 690	5 690	5 690	5 690	5 190	4 990	4 990
								6 590	6 590	6 790	7 490	7 590	7 590	7 590	7 590	7 590	7 590	10 990	10 790
3/3	4/4	7/6	POKOJ 2	2	5 690	nelze	nelze	4 990	4 990	5 190	5 590	5 690	5 690	5 690	5 690	5 690	5 190	4 990	4 990
				2	7 490			6 590	6 590	6 790	7 490	7 590	7 590	7 590	7 590	7 590	6 790	6 590	6 590
				2	11 990			10 790	10 790	10 990	11 790	11 990	11 990	11 990	11 990	11 990	10 990	10 790	10 790

CENA NA OSOBU ZAHRNJE: ubytování ve dvoulůžkovém pokoji na 3, 4 či 7 nocí dle ceníku, skipas Friuli Skiregion na 3, 4 nebo 6 dní (rozšíření skipasu na straně 31), polopenze (stejný počet jako nocí), lažní a koupelnové prádlo. **SLEVY PRO 3. A 4. (5.) LŮŽKO:** děti od 0 do 3,99 let: zdarma; děti od 4 do 11,99 let: 150 Kč/noc.



HOTEL SPARTIACQUE***

NOVINKA

- ▶ **NOVINKA ZA ZAVÁDĚCÍ CENY!**
- ▶ **VKUSNÝ, ÚTULNÝ INTERIÉR A PROFESIONÁLNÍ PŘÍSTUP**
- ▶ **PŘÍJEMNÝ HOTEL OBKLOPENÝ PROSTORNOU ZAHRADOU**

SLEVA AŽ 11%



UPŘESNĚNÍ: rodinný a z velké části zrekonstruovaný hotel s 53 pokoji a celkovou kapacitou 123 lůžek v blízkosti běžeckých tras. **POLOHA:** Camporosso, skiareál Monte Lussari – 1,2 km, centrum Camporosso – 100 m, centrum Tarvisio – 4 km. **VYBAVENOST A SLUŽBY:** recepce, restaurace s křmem, bar, společenská místnost s TV sat., úschovna lyží a lyžařských bot, výtah, hotelový trezor, internet WI-FI, prostorná zahrada, vyhrazené parkoviště. **STRAVOVÁNÍ: snídaně** – kontinentální bufet včetně nápojů; **večeře** – servírovaná s výběrem ze 2 menu – předkrm a hlavní jídlo s přílohou, salát, dezert nebo ovoce, nápoje za poplatek. **POPIS POKOJŮ: pokoje 1/2/3/4** – 20 pokojů s balkonem, 33 pokojů bez balkonů; 3. a 4. lůžko pevné nebo formou gauče. **VYBAVENOST POKOJŮ:** TV sat., telefon, fén, trezor, internet WI-FI.

POČET NOCÍ/ DNÍ SKIPASU	POBYTY OD/DO TYP UBYTOVÁNÍ	OSOB	16.12.	23.12.	26.12.	02.01.	08.01.	15.01.	22.01.	29.01.	05.02.	12.02.	19.02.	26.02.	05.03.	12.03.	19.03.	26.03.
			23.12.	26.12.	30.12.	08.01.	15.01.	22.01.	29.01.	05.02.	12.02.	19.02.	26.02.	05.03.	12.03.	19.03.	26.03.	02.04.
3/3	POKOJ 2	2	6 690	6 790	7 190	6 690	5 990	6 090	6 190	6 790	7 390	7 390	7 390	7 390	7 390	6 690	5 990	5 990
4/4		2	8 890	nelze	9 390	8 890	7 990	8 090	8 190	8 990	9 690	9 690	9 690	9 690	9 690	8 890	7 990	7 990
7/6		2	13 990	nelze	nelze	nelze	12 990	13 290	13 390	14 390	15 590	15 590	15 590	15 590	15 590	14 590	12 990	12 990

CENA NA OSOBU ZAHRNJE: ubytování ve dvoulůžkovém pokoji na 3, 4 či 7 nocí dle ceníku, skipas Friuli Skiregion na 3, 4 nebo 6 dní (možnost rozšíření skipasu na straně 31), polopenze (stejný počet jako nocí), lažní a koupelnové prádlo. **SLEVY PRO 3. A 4. LŮŽKO:** děti od 0 do 2,99 let: zdarma; děti od 3 do 5,99 let: 600 Kč/noc (26.12.–30.12. a 05.02.–19.03.), 550 Kč/noc/ostatní termíny; děti od 6 do 9,99 let: 350 Kč/noc (26.12.–30.12. a 05.02.–19.03.), 300 Kč/noc/ostatní termíny. **PŘÍPLATKY V RÁMCI UBYTOVÁNÍ:** jednolůžkový pokoj: 300 Kč/noc. **POZNÁMKA:** na vyžádání zajistíme i jinak zkrácené pobytby s libovolnými nástupními dny.



13



UPŘESNĚNÍ: rodinný a z části velmi pěkně zrekonstruovaný hotel s 19 pokoji a celkovou kapacitou 43 lůžek. Hotel se skládá z hlavní budovy a sousední dependance, ve které se nachází 5 pokojů (poznámka: pokoje jsou prodávány bez rozlišení). Hotel je situovaný v příjemné horské vesničce Malborghetta v údolí Val Canale a je vyhlášený pro svoji mimořádně chutnou kuchyni. **POLOHA:** Malborghetta, skiareál Monte Lussari - 7,9 km, centrum Malborghetta - 100 m, centrum Tarvisio - 11 km. **VYBAVENOST A SLUŽBY:** recepce, restaurace, pizzerie, bar, společenská místnost, úschovna lyží a lyžařských bot, hotelový trezor, internet WI-FI, velké vyhrazené parkoviště. **STRAVOVÁNÍ: snídaně** - kontinentální bufet včetně nápojů; **večeře** - servírovaná s výběrem ze 3 menu: předkrm a hlavní jídlo s přílohou, dezert nebo ovoce, voda v ceně, ostatní nápoje za poplatek. **POPIS POKOJŮ: pokoje 1/2/3/4** - zřídka s balkonem (jen 4 pokoje); 3. lůžko pevné, 4. lůžko formou přistýlky. Na vyžádání 1 pokoj suite se 2 oddělenými pokoji až pro 5 osob. **VYBAVENOST POKOJŮ:** TV sat., telefon, fén, internet WI-FI.

HOTEL LA BAITA***

NOVINKA

- ▶ NOVINKA ZA ZAVÁDĚCÍ CENY!
- ▶ VYNIKAJÍCÍ POLOPENZE
- ▶ NADMÍRU SYMPATIČTÍ MAJITELÉ A VŠUDYPŘÍTMNÁ PŘÍJEMNÁ ATMOSFÉRA

SLEVA AŽ 11%

POČET NOCÍ/ DNÍ SKIPASU	POBYTY OD/DO TYP UBYTOVÁNÍ	OSOB	16.12.	23.12.	30.12.	08.01.	15.01.	22.01.	29.01.	05.02.	12.02.	19.02.	26.02.	05.03.	12.03.	19.03.	26.03.
			23.12.	30.12.	06.01.	15.01.	22.01.	29.01.	05.02.	12.02.	19.02.	26.02.	05.03.	12.03.	19.03.	26.03.	02.04.
3/3	POKOJ 2	2	5 990	8 490	8 490	5 590	5 590	5 590	5 990	6 190	6 190	6 190	6 190	6 190	5 590	5 490	5 490
4/4		2	7 990	10 990	10 990	7 290	7 290	7 290	7 990	8 290	8 290	8 290	8 290	8 290	7 290	6 990	6 990
7/6		2	12 990	18 490	18 490	11 990	11 990	11 990	12 990	13 390	13 390	13 390	13 390	13 390	11 990	11 790	11 790

CENA NA OSOBU ZAHRAJUJE: ubytování ve dvoulůžkovém pokoji na 3, 4 či 7 nocí dle ceníku, skipas Friuli Skiregion na 3, 4 nebo 6 dní (rozšíření skipasu na straně 31), polopenze (stejný počet jako noc), ložní a koupelnové prádlo. **SLEVA PRO 3. A 4. LŮŽKO: děti od 0 do 2,99 let:** zdarma; **děti od 3 do 7,99 let:** 750 Kč/noc (23.12.-06.01.), 450 Kč/noc/ostatní termíny; **děti od 8 do 11,99 let:** 450 Kč/noc (23.12.-06.01.), 250 Kč/noc/ostatní termíny. **PŘÍPLATKY V RÁMCÍ UBYTOVÁNÍ:** jednolůžkový pokoj: 300 Kč/noc, malé domácí zvíře: 300 Kč/noc. **silvestrovská večeře/povinná úhrada na místě:** 10 €/dítě od 8 do 11,99; 20 €/ostatní od 12 let. **POZNÁMKA:** na vyžádání zajistíme i jinak zkrácené pobyty s libovolnými nástupními dny, minimálně však na 3 noci.



14



UPŘESNĚNÍ: zcela nově zrekonstruovaný, atypický a velmi originálně pojatý apartmán pro 4 osoby situovaný v budově bývalé nástupní lanovky. **POLOHA:** Valbrunna, skiareál Monte Lussari - 3,2 km, skiareál Tarvisio - 4,7 km, centrum Tarvisio - 5,5 km. **VYBAVENOST A SLUŽBY:** parkování. **POPIS APARTMÁNU: bilo 4** (mezonet) - 70 m² - přízemí: 1 ložnice se 2 samostatnými lůžky, stylový obývací pokoj s kuchyňským koutem a s velkým jídelním stolem, posezení, krb, sociální zařízení. 1. patro: neuzavíratelná ložnice s manželskou postelí. **VYBAVENOST APARTMÁNU:** TV sat., trouba, mikrovlnná trouba, rychlovarná konvice, fén.

APARTMÁN EX FUNIVIA***

NOVINKA

- ▶ NOVINKA ZA ZAVÁDĚCÍ CENU!
- ▶ UNIKÁTNÍ A VELMI PROSTORNÝ APARTMÁN!
- ▶ VLASTNÍ KRBOVÁ KAMNA
- ▶ POLOHA TĚMĚŘ NA SAMOTĚ PŘÍTMN JEN NĚKOLIK MINUT AUTEM OD SJEZDOVKY

SLEVA AŽ 11%

POČET NOCÍ/ DNÍ SKIPASU	POBYTY OD/DO TYP UBYTOVÁNÍ	OSOB	18.12.	26.12.	30.12.	08.01.	15.01.	22.01.	29.01.	05.02.	12.02.	19.02.	26.02.	05.03.	12.03.	19.03.	26.03.	
			22.12.	30.12.	03.01.	12.01.	19.01.	26.01.	02.02.	09.02.	16.02.	23.02.	02.03.	09.03.	16.03.	23.03.	30.03.	
4/4	BILO 4	2	7 890	10 390	10 590	6 990	6 990	6 990	7 590	7 890	7 890	7 890	7 890	7 890	7 890	6 990	6 890	6 890
		3	6 290	7 990	8 290	5 390	5 390	5 390	5 990	6 290	6 290	6 290	6 290	6 290	6 290	5 390	5 290	5 290
		4	5 390	6 790	6 990	4 590	4 590	4 590	5 190	5 390	5 390	5 390	5 390	5 390	5 390	4 590	4 490	4 490
POČET NOCÍ/ DNÍ SKIPASU	POBYTY OD/DO TYP UBYTOVÁNÍ	OSOB	16.12.	25.12.	01.01.	08.01.	15.01.	22.01.	29.01.	05.02.	12.02.	19.02.	26.02.	05.03.	12.03.	19.03.	26.03.	
			23.12.	01.01.	08.01.	15.01.	22.01.	29.01.	05.02.	12.02.	19.02.	26.02.	05.03.	12.03.	19.03.	26.03.	02.04.	
7/6	BILO 4	2	12 690	17 290	16 990	11 490	11 490	11 490	12 490	12 690	12 690	12 690	12 690	12 690	12 690	11 490	11 390	11 390
		3	9 890	12 990	12 590	8 690	8 690	8 690	9 490	9 890	9 890	9 890	9 890	9 890	9 890	8 690	8 590	8 590
		4	8 490	10 990	10 690	7 290	7 290	7 290	7 290	8 090	8 490	8 490	8 490	8 490	8 490	7 290	7 190	7 190

CENA NA OSOBU ZAHRAJUJE: ubytování v apartmánu dle obsazenosti na 4 nebo 7 nocí, skipas Friuli Skiregion na 4 nebo 6 dní (rozšíření skipasu na straně 31), všechny spotřeby (voda, el. energie, plyn), závěrečný úklid.



UPŘESNĚNÍ: standardně vybavené a prostorné apartmány žádané typologie mono pro 1-4 osoby, umístěné všechny v jednom domě přímo v centru Tarvisia. K dispozici 8 apartmánů pro 21 osob + 1 přístýlka: 1× mono 1, 3× mono 2, 2× mono 3, 2× mono 4. V přízemí domu se nachází stejnojmenná restaurace. **POLOHA:** Tarvisio, skiareál Tarvisio - 300 m, skiareál Monte Lussari - 3,5 km, centrum Tarvisia - 0 m. **VYBAVENOST A SLUŽBY:** restaurace, úschovna lyží, vyhrazené venkovní parkování. **POPIS APARTMÁNU:** **mono 1** - obývací pokoj s 1 lůžkem a kuchyňským koutem, sociální zařízení; **mono 2/3** - obývací pokoj s kuchyňským koutem a se 2 či 3 samostatnými lůžky, sociální zařízení (v některých apartmánech je kuchyňka částečně nebo zcela oddělena od obývací části), možnost 1 přístýlky pro děti do 11,99 let. **mono 4** - obývací pokoj s kuchyňským koutem a se 4 samostatnými lůžky nebo 2 samostatnými lůžky a palandou, sociální zařízení. **VYBAVENOST APARTMÁNU:** TV, mikrovlnná trouba, internet WI-FI.

RESIDENCE ITALIA**

(NÁŠ TIP)

- ▶ IDEÁLNÍ POLOHA V CENTRU TARSIVIA A PŘI TOM NEDALEKO OD SKIAREÁLU!
- ▶ OJEDINĚLÝ APARTMÁN PRO 1 OSOBU
- ▶ PŘÍZNIVÉ CENOVÉ PODMÍNKY
- ▶ DOSTATEČNÁ KAPACITA I PRO MENŠÍ SKUPINKU

SLEVA AŽ 11%

POČET NOCÍ/ DNÍ SKIPASU	POBYTY OD/DO		17.12.	20.12.	26.12.	12.01.	19.01.	26.01.	02.02.	09.02.	16.02.	23.02.	02.03.	09.03.	16.03.	23.03.	30.03.
	TYP UBYTOVÁNÍ	OSOB	20.12.	23.12.	29.12.	15.01.	22.01.	29.01.	05.02.	12.02.	19.02.	26.02.	05.03.	12.03.	19.03.	26.03.	02.04.
3/3	MONO 1	1	5 190	5 190	5 690	4 490	4 490	4 490	5 190	5 190	5 190	5 190	5 190	5 190	4 690	4 490	4 490
	MONO 2/3	2	4 890	4 890	5 190	4 190	4 190	4 190	4 890	4 890	4 890	4 890	4 890	4 890	4 390	4 190	4 190
		3	4 390	4 390	4 690	3 690	3 690	3 690	4 390	4 390	4 390	4 390	4 390	4 390	3 890	3 690	3 690
	MONO 4	4	4 290	4 290	4 590	3 590	3 590	3 590	4 290	4 290	4 290	4 290	4 290	4 290	3 790	3 590	3 590

POČET NOCÍ/ DNÍ SKIPASU	POBYTY OD/DO		18.12.	26.12.	30.12.	08.01.	15.01.	22.01.	29.01.	05.02.	12.02.	19.02.	26.02.	05.03.	12.03.	19.03.	26.03.
	TYP UBYTOVÁNÍ	OSOB	22.12.	30.12.	03.01.	12.01.	19.01.	26.01.	02.02.	09.02.	16.02.	23.02.	02.03.	09.03.	16.03.	23.03.	30.03.
4/4	MONO 1	1	6 690	7 490	7 690	5 890	5 890	5 890	6 490	6 690	6 690	6 690	6 690	6 690	6 390	5 990	5 890
	MONO 2/3	2	6 390	6 690	6 890	5 590	5 590	5 590	6 190	6 390	6 390	6 390	6 390	6 390	6 390	5 790	5 590
		3	5 690	5 990	6 290	4 890	4 890	4 890	5 490	5 690	5 690	5 690	5 690	5 690	5 690	5 090	4 890
	MONO 4	4	5 590	5 890	6 190	4 790	4 790	4 790	5 390	5 590	5 590	5 590	5 590	5 590	5 590	4 990	4 790

POČET NOCÍ/ DNÍ SKIPASU	POBYTY OD/DO		16.12.	25.12.	01.01.	08.01.	15.01.	22.01.	29.01.	05.02.	12.02.	19.02.	26.02.	05.03.	12.03.	19.03.	26.03.
	TYP UBYTOVÁNÍ	OSOB	23.12.	01.01.	08.01.	15.01.	22.01.	29.01.	05.02.	12.02.	19.02.	26.02.	05.03.	12.03.	19.03.	26.03.	02.04.
7/6	MONO 1	1	9 790	11 690	11 390	8 590	8 590	8 590	9 590	9 790	9 790	9 790	9 790	9 790	8 790	8 590	8 590
	MONO 2.3	2	8 890	9 590	9 290	7 690	7 690	7 690	8 590	8 890	8 890	8 890	8 890	8 890	7 990	7 690	7 690
		3	8 190	8 890	8 490	6 990	6 990	6 990	7 990	8 190	8 190	8 190	8 190	8 190	7 390	6 990	6 990
	MONO 4	4	7 790	8 490	7 990	6 590	6 590	6 590	7 590	7 790	7 790	7 790	7 790	7 790	6 890	6 590	6 590

CENA NA OSOBU ZAHRAJUJE: ubytování v apartmánu dle obsazenosti na 3, 4 nebo 7 nocí, skipas Friuli Skiregion na 3, 4 nebo 6 dní (rozšíření skipasu na straně 31), všechny spotřeby (voda, el. energie, plyn). **PŘÍPLATKY V RÁMCI UBYTOVÁNÍ:** ložní a koupelnové prádlo (nepovinné): 300 Kč/os., přístýlka (k dispozici pouze 1 do apartmánu mono 2/3 pro osobu do 11,99 let): 350 Kč/noc. **DŮLEŽITÉ UPOZORNĚNÍ/ZÁVĚREČNÝ ÚKLID:** závěrečný úklid není zahrnut v ceně zájezdu, klienti si ho provádějí sami; v případě zájmu si lze závěrečný úklid přibojednat, když jeho cena činí 30 €/apartmán. **POZNÁMKA:** na vyžádání zajistíme i jinak zkrácené pobyty minimálně však na 3 noci; nástupní dny mohou být kterékoliv kromě úterý a středy.



17

APARTMÁNY COMETA***

- ▶ PĚŠKY NA SVAH I DO MĚSTA
- ▶ GARÁŽ V CENĚ
- ▶ MODERNÍ A VKUSNÉ APARTMÁNY

SLEVA AŽ
7%



UPŘESNĚNÍ: moderní a prakticky řešené apartmány s ideální polohou – na svah i do centra Tarvisia „co by kamenem dohodil“, s vlastním garážovým stáním a výtahem. Apartmány Cometa se nachází ve dvou sousedních domech a nedaleko od kapacity č. 15 – Apartmánový dům Vito. **POLOHA:** Tarvisio, skiareál Tarvisio – 100 m, skiareál Monte Lussari – 2 km, centrum Tarvisia – 50 m. **VYBAVENOST A SLUŽBY:** výtah, vyhrazené garážové stání (pro 1 apartmán k dispozici 1 garážové stání) **POPIS APARTMÁNŮ:** mono 2+1 – 30 m², obývací pokoj s kuchyňským koutem a rozkládacím gaučem pro 2 osoby, rozkládací gauč pro 1 osobu (pro dítě do 11,99 let), sociální zařízení, zahrádka. **POZNÁMKA:** byt je přízemní s výhledem na sjezdovky. **BILO 4** – 45–50 m², 1 ložnice s manželskou postelí, obývací pokoj s kuchyňským koutem a rozkládacím gaučem pro 2 osoby, sociální zařízení, balkon. **VYBAVENOST APARTMÁNŮ:** TV, pračka, trouba.



POČET NOCÍ/ DNÍ SKIPASU	POBYTY OD/DO TYP UBYTOVÁNÍ	OSOBY	17.12.	26.12.	31.12.	07.01.	14.01.	21.01.	28.01.	04.02.	11.02.	18.02.	25.02.	04.03.	11.03.	18.03.	25.03.
			21.12.	30.12.	04.01.	11.01.	18.01.	25.01.	01.02.	08.02.	15.02.	22.02.	01.03.	08.03.	15.03.	22.03.	29.03.
4/4	MONO 2+1	2	6 990	7 190	nelze	6 290	6 290	6 390	6 590	7 190	7 190	7 190	7 190	7 190	6 390	6 290	6 290
		3	5 790	5 990	nelze	4 890	4 890	4 990	5 290	5 990	5 990	5 990	5 990	4 990	4 890	4 890	
	BILO 4	3	6 590	6 790	nelze	5 690	5 690	5 790	5 990	6 790	6 790	6 790	6 790	5 790	5 690	5 690	
		4	5 690	5 790	nelze	4 790	4 790	4 890	5 090	5 790	5 790	5 790	5 790	4 890	4 790	4 790	

POČET NOCÍ/ DNÍ SKIPASU	POBYTY OD/DO TYP UBYTOVÁNÍ	OSOBY	17.12.	24.12.	31.12.	07.01.	14.01.	21.01.	28.01.	04.02.	11.02.	18.02.	25.02.	04.03.	11.03.	18.03.	25.03.
			24.12.	31.01.	07.01.	14.01.	21.01.	28.01.	04.02.	11.02.	18.02.	25.02.	04.03.	11.03.	18.03.	25.03.	01.04.
7/6	MONO 2+1	2	10 690	13 490	13 490	9 490	9 490	9 690	10 190	10 790	10 790	10 790	10 790	10 790	9 690	9 490	9 490
		3	8 590	10 490	10 490	7 390	7 390	7 590	8 090	8 690	8 690	8 690	8 690	8 690	7 590	7 390	7 390
	BILO 4	3	8 990	11 690	11 690	7 890	7 890	8 090	8 590	9 190	9 190	9 190	9 190	9 190	8 090	7 890	7 890
		4	7 990	9 890	9 890	6 690	6 690	6 890	7 490	8 190	8 190	8 190	8 190	8 190	6 890	6 690	6 690

CENA NA OSOBU ZAHRAJUJE: ubytování v apartmánu dle typu a obsazenosti na 4 nebo 7 nocí, skipas Friuli Skiregion na 4 nebo 6 dní (rozšíření skipasu na straně 31), všechny spotřeby (voda, el. energie, plyn). **DŮLEŽITÉ UPOZORNĚNÍ/POVINNÁ ÚHRADA NA MÍSTĚ:** závěrečný úklid 40 €/apartmán. **PŘÍPLATKY V RÁMCI UBYTOVÁNÍ:** malé domácí zvíře: 10 €/noc - platba na místě. **POZNÁMKA:** na vyžádání zajistíme i jinak zkrácené pobyty minimálně však na 3 noci.



18

APARTMÁNY LUSSARI***

- ▶ FANTASTICKÁ POLOHA U SJEZDOVKY
- ▶ KVALITNÍ, PROSTORNÉ A DOBRĚ VYBAVENÉ APARTMÁNY
- ▶ POBYTY MOŽNÉ JEN NA 7 NOCÍ

SLEVA AŽ
7%



UPŘESNĚNÍ: 2 stylové a komfortní apartmány ve stejném domě i patře (2. patro) s unikátní polohou přímo u sjezdovky. Apartmány jsou umístěné nedaleko od obchodu Eurospar a dětského zábavního parku a bobové dráhy. K dispozici 2 apartmány typologie bilo 4. **POLOHA:** Tarvisio, skiareál Tarvisio – 50 m, skiareál Monte Lussari – 1,5 km, centrum Tarvisia – 2 km. **VYBAVENOST A SLUŽBY:** výtah, venkovní vyhrazené parkování. **POPIS APARTMÁNŮ:** bilo 4 – 1 ložnice s manželskou postelí, obývací pokoj s kuchyňským koutem a rozkládacím gaučem pro 2 osoby, sociální zařízení, terasa. **VYBAVENOST APARTMÁNŮ:** TV, toustovač.

POČET NOCÍ/ DNÍ SKIPASU	POBYTY OD/DO TYP UBYTOVÁNÍ	OSOBY	17.12.	07.01.	14.01.	21.01.	28.01.	04.02.	11.02.	18.02.	25.02.	04.03.	11.03.	18.03.	25.03.
			24.12.	14.01.	21.01.	28.01.	04.02.	11.02.	18.02.	25.02.	04.03.	11.03.	18.03.	25.03.	01.04.
7/6	BILO 4	2	12 590	11 390	11 390	11 590	11 990	12 590	12 590	12 590	12 590	12 590	12 590	11 390	11 390
		3	9 790	8 590	8 590	8 790	9 290	9 790	9 790	9 790	9 790	9 790	8 790	8 590	8 590
		4	8 390	7 190	7 190	7 290	7 990	8 390	8 390	8 390	8 390	8 390	8 390	7 190	7 190

CENA NA OSOBU ZAHRAJUJE: ubytování v apartmánu dle typu a obsazenosti na 7 nocí, skipas Friuli Skiregion na 6 dní (rozšíření skipasu na straně 31), všechny spotřeby (voda, el. energie, plyn). **DŮLEŽITÉ UPOZORNĚNÍ/POVINNÁ ÚHRADA NA MÍSTĚ:** závěrečný úklid 50 €/bilo.



19



UPŘESNĚNÍ: 4 pěkné a prostorné apartmány s maximální celkovou kapacitou 25 lůžek: 3× trilo 7 se společným vchodem a 1× luxusní bilo 4 VIP se samostatným vstupem. 5 minut autem po pohodlné silnici od nástupní kabinové lanovky na Monte Lussari. Součástí 7 let zkolaudované stavby je kvalitní pizzerie a restaurace, k dispozici velké parkoviště, zahrada. **POLOHA:** Camporosso, skiareál Monte Lussari - 2 km, skiareál Tarvisio - 3,5 km, centrum Tarvisio - 4 km. **VYBAVENOST A SLUŽBY:** parkování, internet WI-FI (v prostorách pizzerie). **POPIS APARTMÁNŮ:** **bilo 4 VIP** - 48 m² (mezonet) přízemí: luxusní obývací pokoj s kuchyňským koutem a rozkládacím gaučem pro 2 osoby, TV, sociální zařízení. 1. patro: neuzavíratelná ložnice s manželskou postelí s TV, sauna. Před apartmánem terasa s posezením; **trilo 7** - 65 m² (mezonet) přízemí: ložnice s manželskou postelí, obývací pokoj s kuchyňským koutem a rozkládacím gaučem pro 2 osoby, TV, sociální zařízení. 1. patro: neuzavíratelná prostorná místnost s palandou a 1 samostatným lůžkem. **VYBAVENOST APARTMÁNŮ:** TV sat. (LCD), pračka (jen ve 2× trilo 7), myčka, trouba, rychlovarná konvice. **POZNÁMKA:** dovolujeme si upozornit, že ačkoliv internetový signál dosahuje i do apartmánů, CK negarantuje kvalitu internetu, rychlost a množství přenesených dat. Díky limitnímu přenosu dat od operátora a satelitnímu příjmu může docházet k výpadkům internetu a jeho nefunkčnosti.

APARTMÁNOVÝ DŮM GIORGIA***

(NÁŠ TIP)

- ▶ NĚKOLIK SEZÓN BEZKONKURENČNÍ TRHÁK ZA SKVĚLÉ CENY
- ▶ ZÁVĚREČNÝ ÚKLID, LOŽNÍ A KOUPELNOVÉ PRÁDLO V CENĚ
- ▶ APARTMÁNOVÉ UBYTOVÁNÍ I PRO SKUPINKU POD 1 STŘECHOU
- ▶ OJEDINĚLÉ LUXUSNÍ BILO 4 VIP SE SAUNOU V CENĚ
- ▶ VYNIKAJÍCÍ PIZZA PŘÍMO V DOMĚ

SLEVA AŽ 11%

POČET NOCÍ/ DNÍ SKIPASU	POBYTY OD/DO		17.12.	20.12.	26.12.	12.01.	19.01.	26.01.	02.02.	09.02.	16.02.	23.02.	02.03.	09.03.	16.03.	23.03.	30.03.	
	TYP UBYTOVÁNÍ	OSOB	20.12.	23.12.	29.12.	15.01.	22.01.	29.01.	05.02.	12.02.	19.02.	26.02.	05.03.	12.03.	19.03.	26.03.	02.04.	
3/3	BILO 4 VIP	2	6 990	6 990	nelze	6 590	6 590	6 590	6 990	6 990	6 990	6 990	6 990	6 990	6 690	6 590	6 490	
		3	5 590	5 590		4 990	4 990	4 990	5 590	5 590	5 590	5 590	5 590	5 590	5 590	5 090	4 990	4 890
		4	4 790	4 790		4 190	4 190	4 190	4 790	4 790	4 790	4 790	4 790	4 790	4 790	4 290	4 190	4 090
	TRILO 7	4	4 490	4 490	nelze	3 990	3 990	3 990	4 490	4 490	4 490	4 490	4 490	4 490	4 490	4 090	3 990	3 890
		5	3 990	3 990		3 490	3 490	3 490	3 990	3 990	3 990	3 990	3 990	3 990	3 990	3 590	3 490	3 390
		6	3 790	3 790		3 190	3 190	3 190	3 790	3 790	3 790	3 790	3 790	3 790	3 790	3 290	3 190	3 090
		7	3 590	3 590		3 090	3 090	3 090	3 590	3 590	3 590	3 590	3 590	3 590	3 590	3 190	3 090	2 990

POČET NOCÍ/ DNÍ SKIPASU	POBYTY OD/DO		18.12.	26.12.	30.12.	08.01.	15.01.	22.01.	29.01.	05.02.	12.02.	19.02.	26.02.	05.03.	12.03.	19.03.	26.03.	
	TYP UBYTOVÁNÍ	OSOB	22.12.	30.12.	03.01.	12.01.	19.01.	26.01.	02.02.	09.02.	16.02.	23.02.	02.03.	09.03.	16.03.	23.03.	30.03.	
4/4	BILO 4 VIP	2	9 490	12 590	13 390	8 790	8 790	8 790	9 090	9 490	9 490	9 490	9 490	9 490	9 490	8 990	8 790	8 690
		3	7 390	9 490	10 390	6 490	6 490	6 490	6 990	7 390	7 390	7 390	7 390	7 390	7 390	6 690	6 490	6 290
		4	6 290	7 890	8 790	5 490	5 490	5 490	5 990	6 290	6 290	6 290	6 290	6 290	6 290	5 690	5 490	5 290
	TRILO 7	4	5 890	7 190	7 790	4 990	4 990	4 990	5 590	5 890	5 890	5 890	5 890	5 890	5 890	5 290	4 990	4 790
		5	5 390	6 490	7 190	4 490	4 490	4 490	4 990	5 390	5 390	5 390	5 390	5 390	5 390	4 790	4 490	4 290
		6	4 990	5 990	6 690	4 090	4 090	4 090	4 590	4 990	4 990	4 990	4 990	4 990	4 990	4 390	4 090	3 990
		7	4 690	5 590	6 190	3 890	3 890	3 890	4 390	4 690	4 690	4 690	4 690	4 690	4 690	4 190	3 890	3 790

POČET NOCÍ/ DNÍ SKIPASU	POBYTY OD/DO		16.12.	25.12.	01.01.	08.01.	15.01.	22.01.	29.01.	05.02.	12.02.	19.02.	26.02.	05.03.	12.03.	19.03.	26.03.	
	TYP UBYTOVÁNÍ	OSOB	23.12.	01.01.	08.01.	15.01.	22.01.	29.01.	05.02.	12.02.	19.02.	26.02.	05.03.	12.03.	19.03.	26.03.	02.04.	
7/6	BILO 4 VIP	2	14 490	20 890	20 590	13 290	13 290	13 290	14 190	14 490	14 490	14 490	14 490	14 490	14 490	13 490	12 990	12 990
		3	10 990	14 990	14 590	9 890	9 890	9 890	10 590	10 990	10 990	10 990	10 990	10 990	10 990	10 290	9 590	9 590
		4	9 390	12 590	12 290	8 190	8 190	8 190	8 990	9 390	9 390	9 390	9 390	9 390	9 390	8 590	7 890	7 890
	TRILO 7	4	8 890	11 290	10 990	7 590	7 590	7 590	8 590	8 890	8 890	8 890	8 890	8 890	8 890	7 990	7 590	7 590
		5	7 990	9 890	9 590	6 690	6 690	6 690	7 690	7 990	7 990	7 990	7 990	7 990	7 990	7 190	6 690	6 690
		6	7 390	8 990	8 690	6 090	6 090	6 090	6 990	7 390	7 390	7 390	7 390	7 390	7 390	6 590	6 090	6 090
		7	6 890	8 390	7 990	5 790	5 790	5 790	6 590	6 890	6 890	6 890	6 890	6 890	6 890	6 290	5 790	5 790

CENA NA OSOBU ZAHRNJUJE: ubytování v apartmánu dle typu a obsazenosti na 3, 4 nebo 7 nocí, skipas Friuli Skiregion na 3, 4 nebo 6 dní (rozšíření skipasu na straně 31), všechny spotřeby (voda, el. energie, plyn), ložní a koupelnové prádlo, závěrečný úklid, sauna - jen BILO 4 VIP.

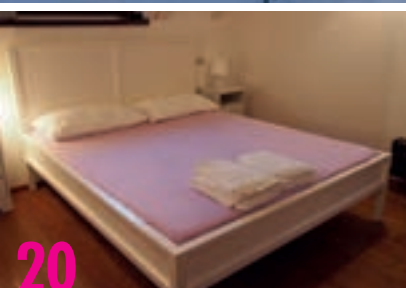

20

APARTMÁN VEVERKA***

(NÁŠ TIP)

- ▶ MODERNÍ APARTMÁN A VSTRČIČNÍ MAJITELÉ
- ▶ LOŇSKÁ NOVINKA ZA SKVĚLÉ CENY
- ▶ ABSOLUTNÍ SOUKROMÍ A NÁDHERNÉ VÝHLEDY DO OKOLÍ
- ▶ OBLÍBENÉ POBYTY NA 3, 4 A 7 NOCÍ (SOBOTA-STŘEDA-SOBOTA)

SLEVA AŽ 11%



UPŘESNĚNÍ: zrekonstruovaný, atypicky řešený mansardový apartmán v podkroví rodinného domu se samostatným venkovním vstupem. Dům je situovaný v klidné části obce Camporosso, s prostornou zahradou a s výhledem na okolní lesy. Apartmán lze obsadit maximálně 4 dospělými osobami a 2 dětmi do 12 let. **POLOHA:** Camporosso, skiareál Monte Lussari - 900 m, skiareál Tarvisio - 4 km, centrum Tarvisia - 4,5 km. **VYBAVENOST A SLUŽBY:** vyhrazené venkovní parkování, zahrada. **POPIS APARTMÁNU:** **bilo 4+2** - 1 ložnice s manželskou postelí, obývací pokoj s kuchyňským koutem, rozkládacím gaučem pro 2 osoby a s vyvýšeným neuzavíratelným patrem s roštem a manželskou matrací pro 2 osoby, sociální zařízení, malá terasa u vchodu do apartmánu. **POZNÁMKA:** dovolujeme si upozornit, že vyvýšené patro je přístupné pouze po strmém žebříku, a proto je nevhodné pro malé děti. **VYBAVENOST APARTMÁNU:** TV sat., trouba, fén, internet WI-FI.

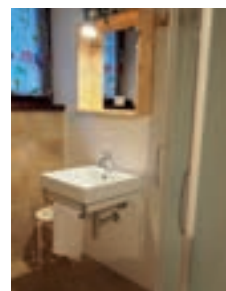

POČET NOCÍ/ DNÍ SKIPASU	POBYTY OD/DO TYP UBYTOVÁNÍ	OSOBY	21.12.	28.12.	04.01.	11.01.	18.01.	25.01.	01.02.	08.02.	15.02.	22.02.	01.03.	08.03.	15.03.	22.03.	29.03.
			24.12.	31.12.	07.01.	14.01.	21.01.	28.01.	04.02.	11.02.	18.02.	25.02.	04.03.	11.03.	18.03.	25.03.	01.04.
3/3	BILO 4+2	3	5 590	nelze	6 590	4 590	4 590	4 590	4 890	4 890	4 890	4 890	nelze	4 890	4 490	4 490	4 490
		4	4 790		4 790	3 990	3 990	3 990	4 390	4 390	4 390	4 390		4 390	3 890	3 890	
		5	4 390		4 390	3 490	3 490	3 490	3 990	3 990	3 990	3 990		3 990	3 390	3 390	
		6	3 890		3 890	3 190	3 190	3 190	3 690	3 690	3 690	3 690		3 690	3 190	3 190	

POČET NOCÍ/ DNÍ SKIPASU	POBYTY OD/DO TYP UBYTOVÁNÍ	OSOBY	17.12.	24.12.	31.12.	07.01.	14.01.	21.01.	28.01.	04.02.	11.02.	18.02.	25.02.	04.03.	11.03.	18.03.	25.03.
			21.12.	28.12.	04.01.	11.01.	18.01.	25.01.	01.02.	08.02.	15.02.	22.02.	01.03.	08.03.	15.03.	22.03.	29.03.
4/4	BILO 4+2	3	6 990	7 990	nelze	6 090	6 090	6 090	6 090	6 490	6 490	6 490	nelze	6 490	5 890	5 890	5 890
		4	5 990	6 990		5 190	5 190	5 190	5 190	5 990	5 990	5 990		5 990	5 990	4 990	4 990
		5	5 490	6 490		4 590	4 590	4 590	4 590	5 090	5 090	5 090		5 090	5 090	4 590	4 590
		6	5 090	5 990		4 190	4 190	4 190	4 190	4 790	4 790	4 790		4 790	4 790	4 290	4 290

POČET NOCÍ/ DNÍ SKIPASU	POBYTY OD/DO TYP UBYTOVÁNÍ	OSOBY	17.12.	24.12.	31.12.	07.01.	14.01.	21.01.	28.01.	04.02.	11.02.	18.02.	25.02.	04.03.	11.03.	18.03.	25.03.
			24.12.	31.01.	07.01.	14.01.	21.01.	28.01.	04.02.	11.02.	18.02.	25.02.	04.03.	11.03.	18.03.	25.03.	01.04.
7/6	BILO 4+2	3	11 990	12 990	12 990	9 090	9 090	9 090	9 990	10 290	10 290	10 290	12 990	10 290	9 290	9 090	8 990
		4	9 990	10 690	10 690	7 590	7 590	7 590	8 590	8 890	8 890	8 890	10 690	8 890	7 790	7 590	7 390
		5	8 990	9 590	9 590	6 690	6 690	6 690	7 590	7 890	7 890	7 890	9 590	7 890	6 890	6 690	6 490
		6	8 190	8 590	8 590	6 190	6 190	6 190	6 990	7 290	7 290	7 290	8 590	7 290	6 390	6 190	5 990

CENA NA OSOBU ZAHRAJUJE: ubytování v apartmánu dle typu a obsazenosti na 3, 4 nebo 7 nocí, skipas Friuli Skiregion na 3, 4 nebo 6 dní (rozšíření skipasu na straně 31), všechny spotřeby (voda, el. energie, plyn). **PŘÍPLATKY V RÁMCÍ UBYTOVÁNÍ:** **DŮLEŽITÉ UPOZORNĚNÍ/POVINNÁ ÚHRADA NA MÍSTĚ:** závěrečný úklid 25 €/apartmán, malé domácí zvíře: 10 €/noc, ložní a koupelnové prádlo: 250 Kč/os.



ITÁLIE / FRIULI SKIREGION SELLA NEVEA/ BOVEC



SELLA NEVEA-BRNO: 533 km
SELLA NEVEA-PRAHA: 613 km

TECHNICKÉ PARAMETRY STŘEDISKA SELLA NEVEA:

Umělé zasněžování:	80% lyžařských tratí
Celková délka sjezdových tratí:	10,5 km
Počet sjezdových tratí:	10 ks
Počty sjezdových tratí (dle náročnosti):	5 3 2
Nadmořská výška střediska:	1 103-2 133 m.n.m.
Počet běžeckých tratí:	2 km
Počet přepravních zařízení:	5 ks
Druhy a rozlišení přepravních zařízení:	2x 1x 1x
Nejdelší sjezdovka:	Canin - 3 km
Lyžařské převýšení:	1 030 m

TECHNICKÉ PARAMETRY STŘEDISKA BOVEC:

Umělé zasněžování:	80% lyžařských tratí
Celková délka sjezdových tratí:	8,1 km
Počet sjezdových tratí:	6 ks
Počty sjezdových tratí (dle náročnosti):	3 3
Nadmořská výška střediska:	1 649-2 292 m.n.m.
Počet přepravních zařízení:	5 ks
Druhy a rozlišení přepravních zařízení:	1x 3x 1x
Lyžařské převýšení:	643 m

Sella Nevea se nachází 19 km od Tarvisia a pouhých 19 km od dálnice. Celé tři zimní sezóny jsme měli doufat, aby slovinská strana dala technicky do pořádku páteřní lanovku přeshraničně propojující italskou stranu přes masív Canin do slovinského Bovec, a tak pevně věříme, že námi předkládaná informace, které neoficiálně potvrzuje znovu obnovení propojení italské strany se slovinskou je pravdivá. Dovolujeme si Vás přesto upozornit, že vycházíme ze skutečnosti známých a předkládaných v době přípravy katalogu v měsíci srpnu 2016 a aktuální informace Vám poskytneme při rezervaci zájezdu nebo uveřejníme na našem webu. Z italské strany nabízí Sella Nevea velmi kvalitní lyžování a vede v nadřadě přírodního sněhu. Nė nadarmo je považovaná za takový neopravdivý „ledovec“ Friuli Venezia Giulia. Vysoká nadmořská výška spojená s ojedinělým mikroklimatem přinášejícím rekordní sněhové přídele, přesto však je skiareál jštěn z 80% umělým zasněžováním. První snih zde napadne zpravidla na začátku prosince a vydrží až do konce dubna. Sella Nevea neboli „sněžný průsmyk“ je vhodná nejen pro milovníky nedotčené přírody, freeridu a skialpinismu, ale i pro lyžařské kluby, školní skupiny i samostatné rodinky vyhledávající nedotčenou přírodu, které se chtějí vyhnout náporu masové turistiky. V roce 2007/2008 se stala Sella Nevea sídlem tréninkového FIS centra, i tak nejsou nikdy tratě omezené natolik, aby zabránily turistům ve sjíždění nádherné sjezdovky Bela Pec doslova padající z Monte Caninu. Až překvapivě kvalitní přepravní kapacity aneb rozhodující podíl páteřních kabin, vleky zde najdete jen jako okrajový doplněk. Italská strana je vhodná spíše pro zkušenější lyžaře, ačkoliv nedaleko námi nabízených kapacit (Sporhotel Forte a penzion Julia) se nachází pojiždný krytý kaberec a tréninkový lyžařský vlek pro nejmenší. Slovinská strana naopak vládne proslulými mírnějšími svahy a za hezkého počasí výhledem na Jaderské moře. Skipas v základní ceně zájezdů umožňuje neomezené návštěvy slovinské strany i nedalekého Tarvisia. I v tomto středisku všechny děti do 10 let lyžují zcela zdarma!

MÍSTNÍ VZDÁLENOSTI:

Sella Nevea-dálnice: 19 km
Sella Nevea-Tarvisia: 19 km
Sella Nevea-Kranjska Gora: 35 km
Sella Nevea-Ravascletto: 68 km
Sella Nevea-Forni di Sopra: 84 km
Sella Nevea-Piancavallo: 128 km

DALŠÍ SLUŽBY:

cvičný plácek pro výuku, lyžařská škola, půjčovna lyžařského, snowboardového a skialpinistického vybavení, psí spřežení, tělocvična*, posilovna*, sauna*, minimarket, dětský park, kluziště, malá bobová dráha, igloo.

ZDARMA

VŠECHNY DĚTI DO 10 LET
(narozené 2007 a mladší)
LYŽUJÍ ZCELA ZDARMA!



UPŘESNĚNÍ: částečně zrekonstruovaný 6 ti patrový hotel se 110 pokoji až pro 450 osob. Jediný hotel s wellness zónou na Sella Nevee!
POLOHA: Sella Nevea, skiareál Sella Nevea/Bovec - 80 m, skiareál pro děti s pojiždným kabercem - 50 m, skiareál Tarvisio - 21 km, skiareál Monte Lussari - 24 km, centrum Tarvisia - 20 km. **VYBAVENOST A SLUŽBY:** recepce, restaurace, bar, diskotéka, společenská místnost s TV sat. a čitárnou, úschovna lyží a lyžařských bot, 2x výtah, animační programy* (na vyžádání pro skupiny zajistíme animátora a výuku lyžování v českém jazyce), venkovní terasa, hotelový trezor, internet WI-FI a internet point*, prádelna, vyhrazené parkování. **SPORT A RELAXACE:** wellness centrum (otevřeno zpravidla od 17.00-19.00 h): bazén (20x5 m), 2x sauna, vířivka, fontána se studenou vodou, relaxační zóna, posilovna, stolní fotbal*. **STRAVOVÁNÍ:** **snídaně** - kontinentální bufet včetně nápojů; **večeře** - formou bufetu s výběrem ze 3 teplých předkrmů (1 polévka a 2 druhy těstovin) a ze 2 druhých chodů s přílohou, salátový bufet, dezert nebo ovoce, voda v ceně, ostatní nápoje za poplatek. **POPIS POKOJŮ:** pokoje 1/2/3/4/5/6 - zpravidla balkon; 3. a 4. lůžka vždy pevná, 5. a 6. lůžka zpravidla formou přístýlky. **VYBAVENOST POKOJŮ:** TV sat., telefon, fén.

POČET NOCÍ/ DNÍ SKIPASU	POBYTY OD/DO		16.12.	25.12.	01.01.	08.01.	15.01.	22.01.	29.01.	05.02.	12.02.	19.02.	26.02.	05.03.	12.03.	19.03.	26.03.	02.04.	
	TYP UBYTOVÁNÍ	OSOB	23.12.	01.01.	08.01.	15.01.	22.01.	29.01.	05.02.	12.02.	19.02.	26.02.	05.03.	12.03.	19.03.	26.03.	02.04.	09.04.	
3/3	POKOJ 2	2	6 590	7 290	6 790	5 790	5 790	5 790	6 590	6 590	6 590	6 590	6 590	6 590	5 990	5 790	5 590	5 590	
4/4			8 590	9 690	8 790	7 690	7 690	7 690	8 590	8 590	8 590	8 590	8 590	8 590	7 990	7 690	7 590	7 590	
5/4			9 990	10 990	10 290	8 990	8 990	8 990	9 990	9 990	9 990	10 990*	9 990	9 990	9 990	9 290	8 990	8 690	8 690
6/5			11 990	13 590	12 390	10 990	10 990	10 990	11 990	11 990	11 990	11 990	11 990	11 990	11 990	12 390*	10 890	10 490	10 490
7/6			13 890	15 590	14 990	12 590	12 590	12 590	13 890	13 890	13 890	13 890	13 890	13 890	13 890	12 990	12 590	11 990	11 990

* 12.02.-17.02. A 12.03.-18.03. AŽ 2 DĚTI DO 9,99 ZDARMA

CENA NA OSOBU ZAHRNJE: ubytování ve dvoulůžkovém pokoji na 3, 4, 5, 6 či 7 nocí dle ceníku, skipas Friuli Skiregion na 3, 4, 5 nebo 6 dní (možnost rozšíření skipasu na straně 31), polopenze (stejný počet jako nocí), ložní a koupelnové prádlo. **SLEVY PRO 3., 4., 5. A 6. LŮŽKO:** děti od 0 do 5,99 let: vždy zdarma; děti od 6 do 11,99 let: 200 Kč/noc. **SLEVY PRO 3. A 4. LŮŽKO POUZE V TERMÍNECH 12.2.-17.2. A 12.3.-18.3.:** děti od 0 do 9,99 let: zdarma; děti od 10 do 11,99 let: 200 Kč/noc. **PEVNÁ CENA pro děti od 6 do 9,99 let** na 5. a 6. lůžko: 2 000 Kč (12.2.-17.2.), 2 400 Kč (12.3.-18.3.). **PŘÍPLATKY V RÁMCÍ UBYTOVÁNÍ:** jednolůžkový pokoj: 450 Kč/noc; plná penze: 400 Kč/os./den; silvestrovská večeře/povinná úhrada: 15 €/osoby od 6 let (platba na místě); dětská postýlka: 300 Kč/noc. **POZNÁMKA:** na vyžádání Vám zajistíme i jinak zkrácené pobyty s různou délkou skipasu (min. však na 3 noci se 2 denním skipasem). Pro skupiny 30 a více osob připravíme nabídky „na míru“!



SPORT HOTEL FORTE*** (NOVINKA)

(NÁŠ TIP)

- ▶ HORKÁ NOVINKA ZA ZAVÁDĚCÍ CENY!
- ▶ BAZÉN, VÍŘIVKA A SAUNA V CENĚ!
- ▶ ŠIROKÉ ZÁZEMÍ, RODINNÉ POKOJE A OBROVSKÁ KAPACITA HOTELU VHDNÁ NEJEN PRO RODINY, ALE I POČETNÉ SKUPINY
- ▶ VODA K VEČEŘI V CENĚ POBYTU!
- ▶ V PĚŠÍ DOSTUPNOSTI SJEZDOVEK

SIEVAŽ
11%

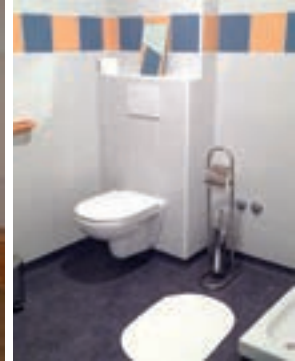

PENZION JULIA**

(NÁŠ TIP)

- ▶ BEZKONKURENČNÍ CENA ANEB VIDÍTE DOBRĚ CENA JE S POLOPENZÍ A SE SKIPASEM!
- ▶ JEDNODUCHÉ MODERNÍ UBYTOVÁNÍ AVŠAK PRAKTICKY ŘEŠENÉ
- ▶ VÝBORNÁ POLOHA A VÝHLEDY NA UNIKÁTNÍ HORSKÉ MASÍVY
- ▶ IDEÁLNÍ VOLBA PRO PARTU PŘÁTEL, RODINY S DĚTI, ŠKOLNÍ EXPEDICE, MILOVNÍKY FREERIDU A SKIALPINISTY

SLEVA AŽ 11%



UPŘESNĚNÍ: Ioni zrekonstruovaný, 3 patrový penzion s celkovou kapacitou 49 lůžek +1 přistýlka v 11 pokojích. Maximálně přátelský akční majitel a pravý horal v jedné osobě dodává penzionu vsůdypřítomnou příjemnou atmosféru. 50m od penzionu je multifunkční budova, která nabízí: malý obchůdek, bar, místnost s projektorem na kongresy či přednášky, informační centrum, prádelnu s pračkou a sušičkou*, tělocvičnu s horolezeckou stěnou, finskou saunu pro 4 osoby*. V blízkosti penzionu je také malý zábavní park pro děti, igloo, dráha na bobování a za ideálních podmínek také kluziště, vedle hotelu Canin asi 100m od penzionu Julia pak krytý pojízdný koberec pro děti či začátečníky a půjčovna lyží a snowboardu. **POLOHA:** Sella Nevea, skiareál Sella Nevea/Bovec - 200m, skiareál Tarvisio - 20km, skiareál Monte Lussari - 24km. **VYBAVENOST A SLUŽBY:** recepce, bar, restaurace s krbem, úschovna lyží, internet WI-FI v prostorách baru a restaurace, výťah (do 2. patra), vyhrazené parkování. **STRAVOVÁNÍ:** **snídaně** - formou bufetu včetně nápojů (s výběrem ze sladkých nebo slaných pokrmů); **večeře** - servírované menu s výběrem ze 2 předkrmů (polévka nebo těstoviny) a 2 hlavních jídel s přílohou, voda v ceně, ostatní nápoje za poplatek. **POPIS POKOJŮ:** **1. patro:** 1x pokoj 2, 2x pokoj 3, 1x pokoj 4 (manželská postel + palanda) - každý pokoj s vlastním sociálním zařízením se sprchou; **2. patro:** 2x pokoj pro 4 osoby (2x palanda) s umyvadlem, 2x pokoj pro 6 osob (3x palanda), 2x společné sociální zařízení pro všechny 4 pokoje na patře (oddělené na muže a ženy); **3. patro:** 1x pokoj 2 (1x palanda), 1x pokoj 4 (4 samostatná lůžka), 1x pokoj pro 11 (7 samostatných lůžek, 2x palanda), společné sociální zařízení pro všechny 3 pokoje na patře

POČET NOCÍ/ DNÍ SKIPASU	POBYTY OD/DO TYP UBYTOVÁNÍ	OSOB	16.12.	26.12.	08.01.	15.01.	22.01.	29.01.	05.02.	12.02.	19.02.	26.02.	05.03.	12.03.	19.03.	26.03.	02.04.	09.04.	16.04.
			23.12.	30.12.	15.01.	22.01.	29.01.	05.02.	12.02.	19.02.	26.02.	05.03.	12.03.	19.03.	26.03.	02.04.	09.04.	16.04.	
3/3	POKOJ 2	2	5 590	5 790	4 990	4 990	5 090	5 690	5 790	5 790	5 790	5 790	5 790	5 790	5 090	5 090	4 990	4 990	4 990
	POKOJ 2 BEZ SOC.		5 090	5 290	4 490	4 490	4 590	5 190	5 290	5 290	5 290	5 290	5 290	5 290	4 590	4 590	4 490	4 490	4 490
4/4	POKOJ 2	2	7 490	7 690	6 590	6 590	6 690	7 590	7 690	7 690	7 690	7 690	7 690	7 690	6 690	6 690	6 590	6 590	6 590
	POKOJ 2 BEZ SOC.		6 690	6 890	5 790	5 790	5 890	6 790	6 890	6 890	6 890	6 890	6 890	6 890	5 890	5 890	5 790	5 790	5 790
7/6	POKOJ 2	2	11 990		10 790	10 790	10 990	12 090	12 290	12 290	12 290	12 290	12 290	12 290	10 990	10 990	10 790	10 790	10 790
	POKOJ 2 BEZ SOC.		10 690	nelze	9 490	9 490	9 690	10 790	10 990	10 990	10 990	10 990	10 990	10 990	9 690	9 690	9 490	9 490	9 490

CENA NA OSOBU ZAHRNÚJE: ubytování ve dvoulůžkovém pokoji na 3, 4 nebo 7 nocí dle ceníku, skipas Friuli Skiregion na 3, 4 nebo 6 dní (rozšíření skipasu na straně 31), polopenze (stejný počet jako nocí), ložní a koupelnové prádlo. **SLEVY PRO 3. AŽ 11. LŮŽKO:** děti od 0 do 3,99 let: zdarma; děti od 4 do 11,99 let pokoj se soc. zařízením: 250 Kč/os./noc; děti od 4 do 11,99 let pokoj bez soc. zařízení: 200 Kč/os./noc. **PŘÍPLATKY V RÁMCÍ UBYTOVÁNÍ:** dvoulůžkový pokoj obsazený 1 osobou: 350 Kč/noc, malé domácí zvíře: 5 €/noc/platba na místě (platí pouze pro pokoje v 1. patře)



HORSKÁ CHATA GILBERTI**

(NÁŠ TIP)

- ▶ JEDINEČNÁ POLOHA S NÁDEHEM NEKONEČNÉ ROMANTIKY
- ▶ IDEÁLNÍ VOLBA PRO MILOVNÍKY PŘÍRODY, SKIALPINISTY, ROMANTIKY I PARTU PŘÁTEL
- ▶ NÁŠ TIP PRO PROŽITÍ NEVŠEDNÍHO ZÁŽITKU NEBO JAKO MOŽNÁ ALTERNATIVA K OBLÍBĚNÉMU MONTE LUSSARI

SLEVA AŽ 11%



UPŘESNĚNÍ: unikátní místo v nadmořské 1850 m.n.m. mezi Prevalou a Bila Pec, fantastická atmosféra, dech beroucí výhledy a k tomu nadmíru příjemní majitelé-optimistická Irene a šikovný kuchař Fabio. Chata jako stvořená pro ty, kteří milují přírodní scenérie, holdují freeridu a skialpinismu nebo první varhánkovou stopu ještě před spuštěním prvního lana kabiny! Místo, kde vesední starosti jdou stranou. Jedná se o kamennou, zrekonstruovanou 3 patrovou budovu se 6 pokoji s kapacitou 22 míst. Dovolujeme si upozornit, že pokoje jsou jednoduše vybavené a nemají vlastní sociální zařízení, pouze 2 společné sprchy pro všechny pokoje a 5x WC. Ložní a koupelnové prádlo není standardně zahrnuto v základní ceně a je nutné se vybavit na tuto dobrodružnou cestu vlastním spacím pytlek či povlečením! **DŮLEŽITÉ - PARKOVÁNÍ, PŘÍJEZD:** parkování (nehliďané) zdarma na parkovišti nad nástupní stanicí kabinové lanovky, příjezd je limitován otevírací dobou kabinové lanovky zpravidla od 8.30 do 16.00 h. **POLOHA:** Prevala/Sella Nevea, skiareál Sella Nevea/Bovec - 30m, skiareál Tarvisio/Monte Lussari - 25km. **VYBAVENOST A SLUŽBY:** bar s krbem, restaurace, úschovna lyží, venkovní sluneční terasa. **STRAVOVÁNÍ:** **snídaně** - formou bufetu včetně nápojů (s výběrem ze sladkých nebo slaných pokrmů); **večeře** - servírované menu s výběrem ze 3 předkrmů a 3 hlavních jídel s přílohou, nápoje za poplatek. **POPIS POKOJŮ:** **1. patro:** 3x pokoj pro 2 osoby (s palandou); **2. patro:** 2x pokoj pro 2+1 osobu (2 samostatná lůžka + možnost 1 matrace), 1x pokoj pro 10 osob (5 samostatných lůžek ve 2 řadách naproti sobě); 2x společná sprcha v patře pro všechny pokoje a 5x WC.

POČET NOCÍ/ DNÍ SKIPASU	POBYTY OD/DO TYP UBYTOVÁNÍ	OSOB	16.12.	26.12.	08.01.	15.01.	22.01.	29.01.	05.02.	12.02.	19.02.	26.02.	05.03.	12.03.	19.03.	26.03.	02.04.	09.04.	16.04.	23.04.
			23.12.	30.12.	15.01.	22.01.	29.01.	05.02.	12.02.	19.02.	26.02.	05.03.	12.03.	19.03.	26.03.	02.04.	09.04.	16.04.	23.04.	
2/2	POKOJ 2	2	4 190	4 390	3 790	3 790	3 890	4 190	4 290	4 290	4 290	4 290	4 290	3 890	3 690	3 590	3 590	3 590	3 590	
3/3			6 190	6 590	5 590	5 590	5 690	6 190	6 290	6 290	6 290	6 290	6 290	5 690	5 590	5 490	5 490	5 490	5 490	

CENA NA OSOBU ZAHRNÚJE: ubytování ve dvoulůžkovém pokoji na 2 a 3 noci dle ceníku, skipas Friuli Skiregion na 2 nebo 3 dny (rozšíření skipasu na straně 31), polopenze (stejný počet jako nocí), výjezd v příjezdový den/ sjezd v odjezdový den na Conca Prevala (v ceně pouze u varianty na 3 noci/3 denní skipas). **SLEVY PRO 3. AŽ 10. LŮŽKO:** děti od 0 do 2,99 let: zdarma; děti od 3 do 9,99 let: 400 Kč/os./noc. **PŘÍPLATKY V RÁMCÍ UBYTOVÁNÍ:** dvoulůžkový pokoj obsazený 1 osobou: 400 Kč/noc.



Ravascletto se Zoncolanem patří k nejpříjemnějším lyžařským překvapením nejen regionu Friuli Venezia Giulia, ale i celé Itálie. Ačkoliv si Monte Zoncolan každým rokem nachází stále více příznivců, stále stojí stranou hlavního náporu masové turistiky. Od pondělí do pátku neexistují fronty a východně orientované svahy všech náročností umožňují celodenní lyžování na prosluněných a perfektně upravených bezpečných tratích. Nezávislost na rozmarech počasí zajišťuje dokonalý systém 100% umělého zasněžování. Dlouholetá praxe a zkušenosti místních říkají, že lyžařská sezóna na Zoncolanu nekončí dříve než na konci března či začátkem dubna. Před několika lety v sezóně 2007/2008 nahradila starou lanovku supermoderní 100 místná kabina Funifor, která vás komfortně a rychle vynese z Ravascletta až na Monte Zoncolan s převýšením bezmála 900 m. Ze samého vrcholu pak do údolí doslova padá unikátní 4,5 km dlouhá panoramatická sjezdovka Lavet. Komplexnost střediska jen podtrhuje kvalitní freestyleová arena se 2 oddělenými sekcemi pro skoky, boardercross a skicross. O tom, že je středisko maximálně vhodné pro rodiny s dětmi i začátečníky svědčí přítomnost hned několika pojízdných koberečků. Některé z nich jsou kryté, a tak i za nepříznivé počasí se děti zabaví jízdou v tunelu.

Polyžařský čas lze aktivně strávit v nedalekých lázních Arta Terme nebo v bazénu a wellness centru v hotelu La Perla v Ravasclettu. Další atrakcí může být bobování na osvětlené dráze u hotelu Sportur nebo populární noční výjezdy rolbou a pak dech beroucí noční sjezdy krajinou. Loňský rok přinesl novinku v podobě pravidelné večerní akce sjezdu s loučemi nebo organizované výšlapy na skialpech či sněžnicích. Vysoký kredit střediska doplňuje dostatečná nabídka kapacit v pěší dostupnosti od sjezdovek, možnost volby libovolně zkrácených pobytů a na Itálii i dostupná vzdálenost z České republiky. Ravascletto se Zoncolanem je ideální volbou pro rodiny s dětmi, pro skupiny, ale i pro lyžaře, kterým postačí jen několik, ale špičkových sjezdovek a to vše za velmi atraktivních finančních podmínek.

+ VÝHODY STŘEDISKA

- ▶ výborná dostupnost střediska – jen 29 km mimo dálnici a 6,5 h autem z Brna!
- ▶ zkrácené pobyty ušité na míru za velmi přijatelné podmínky!
- ▶ dřívější většina ubytovacích kapacit v pěší dostupnosti od sjezdovek
- ▶ hotel Enzo Moro aneb lepší polohu komfortního ubytování široko daleko nenajdete
- ▶ adrenalinová sjezdovka Lavet o parádní délce 4,5 km



- ▶ pravá nefalšovaná horská atmosféra místních lokalit, výborná kuchyně a všudypřítomná srdečnost místních obyvatel
- ▶ komplexnost, různorodost terénu a přehlednost střediska aneb neztrácíte čas dlouhými přejezdy

ITÁLIE / FRIULI SKIREGION RAVASCLETTO/ ZONCOLAN



RAVASCLETTO–BRNO: 598 km
RAVASCLETTO–PRAHA: 670 km

TECHNICKÉ PARAMETRY STŘEDISKA RAVASCLETTO/ZONCOLAN:

Umělé zasněžování:	100% lyžařských tratí
Celková délka sjezdových tratí:	28 km
Délka sjezdových tratí v km: (dle náročnosti)	13 11 4
Počet sjezdových tratí:	18 ks
Počty sjezdových tratí: (dle náročnosti)	6 5 2 5
Nadmožská výška střediska:	900–2 000 m.n.m.
Počet běžeckých tratí:	2,5 km
Počet přepravních zařízení:	12 ks
Druhy a rozlišení přepravních zařízení:	1x 5x 1x 5x
Nejdelší sjezdovka:	Lavet–Canalone – 4,5 km
Lyžařské převýšení:	1 000 m

MÍSTNÍ VZDÁLENOSTI:

Ravascletto–dálnice:	29 km
Ravascletto–Monte Zoncolan:	16 km (přes Ovaro)
Ravascletto–Monte Zoncolan:	35 km (přes Sutrio)
Ravascletto–Sappada:	30 km
Ravascletto–Forni di Sopra:	53 km
Ravascletto–Sella Nevea:	68 km
Ravascletto–Tarvisio:	84 km
Ravascletto–Piancavallo:	115 km

DALŠÍ SLUŽBY:

snowpark, cvičný plácek pro výuku, lyžařská škola, půjčovny lyžařského a snowboardového vybavení, sáňkařská dráha včetně večerního osvětlení, wellness, fitness, večerní jízdy s pochodněmi, noční skialpinismus, výšlap na sněžnicích a další...

Snowpark: délka parku: 750 m, přepravní zařízení: vlek a 4–sedačka, umělé zasněžování, denní údržba, struktura: 2× rail, 5× box, 12× kicker (6× easy 0–4 m, 3× medium 4,5–8 m, 3× přes 8,5 m).



od 27.02.



SPORTUR HOTEL ***

(NÁŠ TIP)

- ▶ **AKČNÍ TERMÍN 04.03.–08.03. PRO DĚTI DO 10 LET ZDARMA!**
- ▶ **NEJOBLIBĚNĚJŠÍ HOTEL PRO SKUPINY!**
- ▶ **NUTNOST VČASNÉ REZERVACE!**
- ▶ **PROSTORNÉ A PRAKTICKÉ POKOJE**

SLEVA AŽ **7%**



UPŘESNĚNÍ: velmi oblíbený a z toho důvodu velmi často a brzy vyprodaný hotel s velkou lůžkovou kapacitou a prostorným zázemím. Dominuje ideální polohou u dojezdu 4,5 km sjezdovky, u pojízdných koberečků a u osvětleného svahu pro večerní bobování. **POLOHA:** Ravascletto, skiareál Ravascletto/Zoncolan – 50 m, centrum Ravascletto – 800 m. **VYBAVENOST A SLUŽBY:** recepce/prostorná hala, bar, 3* restaurace, bar/diskotéka (otevřeno pro skupiny na vyžádání), společenská místnost s TV sat. – internet WI-FI, konferenční místnost, sluneční terasa, 3* úschovna lyží a lyžařských bot, 2* výtah, vyhrazené parkoviště, garážové stání (omezený počet, nelze objednat). **SPORT A RELAXACE:** wellness (bazén, vířivka, sauna) – otevřeno pouze v období od 27.02. do konce sezóny, zpravidla v čase od 17–19 h, billiard*, šipky*. **STRAVOVÁNÍ: snídaně** – kontinentální bufet včetně nápojů; **večeře** – formou bufetu s výběrem ze 3 teplých předkrmů (1 polévka a 2 druhy těstovin) a ze 2 druhých chodů s přílohou, salátový bufet, dezert nebo ovoce, voda v ceně, ostatní nápoje za poplatek. **POPIS POKOJŮ: pokoje pro 1 až 6 os.** – zpravidla terasa (kromě 5 pokojů ve 4. patře), 3.–6. lůžka formou rozkládacích gaučů či přistýlky (zřídkala palanda – jen ve 3 pokojích), sociální zařízení s vanou či sprchou. Na vyžádání hned několik prostorných pokojů suite s oddělenými pokoji a v některých pokojích i 2* sociálními zařízeními. **VYBAVENOST POKOJŮ:** TV sat., telefon s přímou volbou, trezor.

POČET NOCÍ/ DNÍ SKIPASU	POBYTY OD/DO TYP UBYTOVÁNÍ	OSOB	01.01. 07.01.	08.01. 14.01.	15.01. 21.01.	22.01. 28.01.	29.01. 04.02.	05.02. 11.02.	12.02. 18.02.	19.02. 25.02.	26.02. 04.03.	04.03. 08.03.	12.03. 18.03.	19.03. 25.03.	26.03. 01.04.
4/4	POKOJ 2	2	8 990	7 590	8 190	8 190	9 490	9 490	9 490	9 490	9 490	9 990	nelze	8 190	8 190
6/5		2	12 390	10 690	11 590	11 590	13 590	13 590	13 590	13 590	13 590	nelze	12 990	11 590	11 590

děti
do 10 let
ZDARMA!

děti
do 10 let
ZDARMA!

CENA NA OSOBU ZAHRAJUJE: ubytování ve 2-6 ti lůžkovém pokoji na 4 nebo 6 nocí dle ceníku, skipas Friuli Skiregion na 4 nebo 5 dní (rozšíření skipasu na str. 31), polopenze (stejný počet jako nocí), ložní a koupelnové prádlo. **SLEVY PRO 3. AŽ 6. LŮŽKA:** děti od 0 do 4,99 let: zdarma; děti od 5 do 11,99 let: 800 Kč/4 noci, 1 200 Kč/6 nocí. **AKČNÍ TERMÍNY PRO 1. A 2. DÍTĚ DO 9,99 LET ZDARMA: 4.3.–8.3. A 12.3.–18.3.:** děti od 0 do 9,99 let: zdarma; děti od 10 do 11,99 let: 800 Kč/4 noci, 1 200 Kč/6 nocí; 3. a 4. dítě pevná cena: 1 400 Kč/4 noci, 2 100 Kč/6 nocí. **PŘÍPLATKY V RÁMCI UBYTOVÁNÍ:** jednolůžkový pokoj: 450 Kč/noc, plná penze: 400 Kč/os./den, dětská postýlka: 300 Kč/noc.

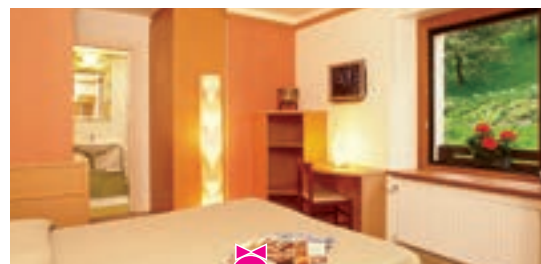

HOTEL BELLAVISTA (RAVASCLETTO) ***

(NÁŠ TIP)

- ▶ **1 DÍTĚ VE VYBRANÝCH TERMÍNECH AŽ DO 11,99 LET ZDARMA!**
- ▶ **VSTUP DO WELLNESS ZÓNY V CENĚ!**
- ▶ **VYHLÁŠENÁ KUCHYŇĚ A KVALITA PO VŠECH SMĚRECH**

SLEVA AŽ **11%**



UPŘESNĚNÍ: rodinný a úspěšně zrekonstruovaný hotel s nádherným výhledem na Monte Zoncolan. Celková kapacita hotelu je 23 pokojů pro 80 osob. **NÁŠ TIP:** Vzhledem k nepěší vzdálenosti hotelu od lanovky a neexistenci skibusu v Ravasclettu, doporučujeme ke zvažení možnost uschování lyží a případně i lyžařských bot vedle lanovky v moderních boxech s vysoušečem. **POLOHA:** Ravascletto, skiareál Ravascletto/Zoncolan – 900 m, centrum Ravascletto – 100 m. **VYBAVENOST A SLUŽBY:** recepce, restaurace, bar s krbem, taverna s TV sat. a koutkem pro děti, internet point*, internet WI-FI na recepci a baru, úschovna lyží a lyžařských bot, výtah, venkovní terasa, hotelový trezor, parkoviště. **SPORT A RELAXACE:** wellness – finská sauna, biosauna, pára, relaxační koutek s lehátkou a výhledem na Monte Zoncolan. **STRAVOVÁNÍ: snídaně** – kontinentální bufet včetně nápojů; **večeře** – servírované menu s výběrem ze 3 předkrmů, 3 hlavních jídel s přílohou a 3 dezertů/ovoce, salátový bufet; nápoje za poplatek. **Pozn.** na vyžádání bezlepková dieta. **POPIS POKOJŮ: pokoje 1/2/3/4/5** – zřídkala balkon (pouze 2 pokoje); 3., 4. a 5. lůžko vždy pevné. 3 typy pokojů: **CLASSIC** – 17 m², pro 2 osoby; **SUPERIOR** – 22 m², pro 2–4 osoby, výhled na Monte Zoncolan; **FAMILY** – 26 m², pro 4–5 osob, výhled na Monte Zoncolan. **VYBAVENOST POKOJŮ:** TV sat., telefon, fén.

POČET NOCÍ/ DNÍ SKIPASU	POBYTY OD/DO TYP UBYTOVÁNÍ	OSOB	16.12. 23.12.	25.12. 01.01.	01.01. 08.01.	08.01. 15.01.	15.01. 22.01.	22.01. 29.01.	29.01. 05.02.	05.02. 12.02.	12.02. 19.02.	19.02. 26.02.	26.02. 05.03.	05.03. 12.03.	12.03. 19.03.	19.03. 26.03.
3/3	POKOJ CLASSIC	2	6 590	8 890	8 690	5 890	5 990	5 990	6 590	7 390	7 390	7 390	7 390	6 590	5 990	5 890
	POKOJ SUPERIOR	2	6 990	9 290	8 990	6 490	6 590	6 590	6 990	7 790	7 790	7 790	7 790	6 990	6 590	6 490
	POKOJ FAMILY	2	7 290	9 590	9 590	6 590	6 690	6 690	7 290	8 090	8 090	8 090	8 090	7 290	6 690	6 590
4/4	POKOJ CLASSIC	2	8 590	11 590	11 390	7 790	7 890	7 990	8 590	9 790	9 790	9 790	9 790	8 590	7 990	7 890
	POKOJ SUPERIOR	2	9 390	12 290	11 990	8 490	8 590	8 690	9 390	10 290	10 290	10 290	10 290	9 390	8 690	8 590
	POKOJ FAMILY	2	9 590	12 590	12 390	8 790	8 890	8 990	9 590	10 590	10 590	10 590	10 590	9 590	8 990	8 890
7/6	POKOJ CLASSIC	2	13 990	18 990	18 590	12 690	12 790	12 890	13 990	15 990	15 990	15 990	15 990	13 990	12 890	12 790
	POKOJ SUPERIOR	2	14 990	20 390	19 990	13 990	14 190	14 290	14 990	16 990	16 990	16 990	16 990	14 990	14 290	14 190
	POKOJ FAMILY	2	15 590	20 590	20 290	14 590	14 690	14 790	15 590	17 490	17 490	17 490	17 490	15 590	14 790	14 690

CENA NA OSOBU ZAHRAJUJE: ubytování ve dvoulůžkovém pokoji dané typologie na 3, 4 či 7 nocí dle ceníku, skipas Friuli Skiregion na 3, 4 nebo 6 dní (možnost rozšíření skipasu na straně 31), polopenze (stejný počet jako nocí), ložní a koupelnové prádlo. **SLEVY PRO 3. LŮŽKO (POKOJ SUPERIOR, FAMILY) 1. DÍTĚ:** dítě od 0 do 1,99 let: zdarma (29.12.–08.01.); dítě od 0 do 9,99 let: zdarma (23.12.–29.12. a 05.02.–05.03.); děti od 0 do 11,99 let: zdarma (16.12.–23.12. a 08.01.–05.02. a 05.03.–26.03.). **SLEVY PRO 4. A 5. LŮŽKO – 2. A 3. DÍTĚ A PRO OSTATNÍ VĚKOVÉ KATEGORIE (POKOJ SUPERIOR ČI FAMILY):** děti od 0 do 1,99 let: zdarma; děti od 2 do 7,99 let: 1 000 Kč (25.12.–08.01.), 700 Kč/noc/ostatní termíny; děti od 8 do 11,99 let: 700 Kč (25.12.–08.01.), 500 Kč/noc/ostatní termíny; ostatní od 12 let: 350 Kč (25.12.–08.01.), 250 Kč/noc/ostatní termíny. **PŘÍPLATKY V RÁMCI UBYTOVÁNÍ:** plná penze: 450 Kč/den, dvoulůžkový pokoj obsazený 1 osobou: 450 Kč/noc, silvestrovská večeře/povinná úhrada: 7 €/dítě od 2 do 11,99 let, 15 €/ostatní od 12 let (platba na místě), malé domácí zvíře (do 10 kg): 6 €/noc (platba na místě).



26



UPŘESNĚNÍ: rodinný, stylový a jednoduše vybavený penzion s vysokou návratností klientů. Celková kapacita penzionu je 31 lůžek v 11 pokojích + 4 lůžka v apartmánu Pace Alpina (kapacita č. 27). Restaurace, bar a malé wellness se nachází v přízemí z příjezdové strany penzionu, pokoje jsou situovány z druhé strany penzionu v 1. patře a v přízemí. Přístup do restaurace, baru a wellness je pouze venkovním vstupem (jedná se o jednu budovu, ale přístupnou ze 2 stran). Pokoje v 1. patře: 4× pokoj pro 2 osoby, 3× pokoj pro 3 osoby, 1× pokoj pro 4 osoby. Pokoje v přízemí: (se samostatným venkovním vstupem): 1× pokoj pro 2 osoby, 1× pokoj pro 4 osoby a 1× pokoj pro 4 osoby „suite“. **POLOHA:** Ravascletto, skiareál Ravascletto/Zoncolan – 100 m, centrum Ravascletta – 300 m. **VYBAVENOST A SLUŽBY:** bar, stylová restaurace s krbem, prádelna, úschovna lyží a lyžařských bot s vysoušečem, vyhrazené parkování, internet WI-FI. **SPORT A RELAXACE:** sauna*: pro 3–4 os. (10 €/osoba), posilovna*, masáže*. **STRAVOVÁNÍ: snídaně** – zpravidla formou bufetu včetně nápojů (s výběrem ze sladkých nebo slaných pokrmů); **večeře** – servírované menu s výběrem ze 2 předkrmů a 2 hlavních jídel s přílohou, nápoje za poplatek. **POPIS POKOJŮ: pokoje pro 2 až 4 os.** – 3. lůžko pevné (dovolujeme si upozornit, že vycházíme ze skutečností známých a předpokládaných v době přípravy katalogu, kdy v pokoji č. 6 pro 3 osoby je plánovaná rekonstrukce za účelem nahrazení palandy manželským lůžkem + stávající 1 samostatné lůžko), 2 pokoje pro 4 osoby s manželskou postelí a palandou, 1 pokoj pro 4 osoby „suite“: 1 ložnice s manželskou postelí a 1 ložnice se 2 oddělenými lůžky, sociální zařízení s vanou; všechny ostatní pokoje se sociálním zařízením se sprchou. **VYBAVENOST POKOJŮ:** TV, telefon.

PENZION PACE ALPINA**

NÁŠ TIP

- ▶ JEDNA Z NEJPRODÁVANĚJŠÍCH KAPACIT V RAVASCLETTO
- ▶ NEUVĚŘITELNÁ ATMOSFÉRA, KDE TO „ŽIJE“
- ▶ VÝBORNÁ POLOHA KOUSEK OD SJEZDOVKY
- ▶ 4–5 POKOJŮ PO REKONSTRUKCI
- ▶ VYNIKAJÍCÍ CENOVÉ PODMÍNKY

SLEVA AŽ 11%

POČET NOCÍ/ DNÍ SKIPASU	POBYTY OD/DO TYP UBYTOVÁNÍ	OSOB	16.12.	25.12.	01.01.	08.01.	15.01.	22.01.	29.01.	05.02.	12.02.	19.02.	26.02.	05.03.	12.03.	19.03.	26.03.
			23.12.	01.01.	08.01.	15.01.	22.01.	29.01.	05.02.	12.02.	19.02.	26.02.	05.03.	12.03.	19.03.	26.03.	02.04.
3/3	POKOJ 2	2	6 290	7 590	7 290	5 790	5 890	5 990	6 690	6 690	6 690	6 690	6 690	6 690	5 990	5 890	5 790
4/4		2	7 990	9 890	9 590	7 590	7 690	7 790	8 790	8 790	8 790	8 790	8 790	8 790	7 790	7 690	7 590
7/6		2	13 590	16 290	15 990	12 590	12 690	12 790	13 990	13 990	13 990	13 990	13 990	13 990	12 790	12 690	12 590

CENA NA OSOBU ZAHRNÚJE: ubytování ve dvoulůžkovém pokoji na 3, 4 nebo 7 nocí dle ceníku, skipas Friuli Skiregion na 3, 4 nebo 6 dní (rozšíření skipasu na straně 31), polopenze (stejný počet jako nocí), ložná a koupelnové prádlo. **SLEVY PRO 3. A 4. LŮŽKA:** děti od 0 do 3,99 let: zdarma; děti od 4 do 7,99 let: 600 Kč/noc (25.12.–08.01.), 500 Kč/noc/ostatní termíny; děti od 8 do 11,99 let: 250 Kč/noc (25.12.–08.01.), 200 Kč/noc/ostatní termíny. **PŘÍPLATKY V RÁMCI UBYTOVÁNÍ:** silvestrovská večeře/povinná úhrada: 25 €/dítě od 4 do 11,99 let, 50 €/ostatní od 12 let, dvoulůžkový pokoj obsazený 1 osobou: 400 Kč/noc. Na vyžádání zajistíme i jinak zkrácené pobyty včetně vánočních svátků, minimálně však na 3 noci.

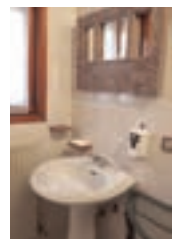
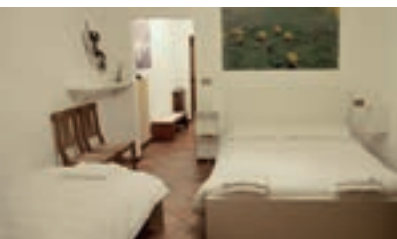

27



UPŘESNĚNÍ: praktický apartmán se nachází v přízemí penzionu Pace Alpina se samostatným vchodem z druhé strany penzionu Pace Alpina mezi vstupem na schodiště do pokojů v 1. patře a pokojů v přízemí. Penzion Pace Alpina je rodinný jednoduše vybavený penzion s „domorodou“ atmosférou pro 35 osob. Restaurace, bar a malé wellness se nachází v přízemí z příjezdové strany, pokoje a apartmán jsou situovány z druhé strany penzionu. Přístup do restaurace, baru a wellness je pouze venkovním vstupem (jedná se o jednu budovu, ale přístupnou ze 2 stran). **POLOHA:** Ravascletto, skiareál Ravascletto/Zoncolan – 100 m, centrum Ravascletta – 300 m. **VYBAVENOST A SLUŽBY PENZIONU:** bar, restaurace s novým krbem, prádelna, úschovna lyží a lyžařských bot s vysoušečem, vyhrazené parkování, internet WI-FI. **SPORT A RELAXACE:** sauna* – pro 3–4 os. (10 €/osoba), posilovna*, masáže*. **STRAVOVÁNÍ*: večeře** – servírované menu s výběrem ze 2 předkrmů a 2 hlavních jídel s přílohou, nápoje za poplatek. **POPIS APARTMÁNU: bilo 3+1 os.** – 46 m², přízemí: 1 ložnice s manželskou postelí a 1 samostatným lůžkem, za částečně přepaženou zdí u okna 1 přistýlka, obývací pokoj s malým kuchyňským koutem, TV, sociální zařízení se sprchou. **VYBAVENOST APARTMÁNU:** TV, trouba, 4 plynový sporák, lednice. * Služba za příplatek.

APARTMÁN PACE ALPINA**

NOVINKA

- ▶ VÝBORNÁ POLOHA KOUSEK OD SJEZDOVKY
- ▶ NOVINKA ZA ZAVADĚCÍ CENY!
- ▶ PRAKTICKÝ APARTMÁN PRO 3–4 OSOBY
- ▶ MOŽNOST DOKOUPENÍ VEČERÍ ZA ZVÝHODNĚNOU CENU

SLEVA AŽ 11%

POČET NOCÍ/ DNÍ SKIPASU	POBYTY OD/DO TYP UBYTOVÁNÍ	OSOB	17.12.	20.12.	26.12.	05.01.	12.01.	19.01.	26.01.	02.02.	09.02.	16.02.	23.02.	02.03.	09.03.	16.03.	23.03.	30.03.
			20.12.	23.12.	29.12.	08.01.	15.01.	22.01.	29.01.	05.02.	12.02.	19.02.	26.02.	05.03.	12.03.	19.03.	26.03.	02.04.
3/3	BILO 3+1	2	5 790	5 790	5 990	5 790	4 890	4 990	4 990	5 990	5 990	5 990	5 990	5 990	5 990	4 990	4 890	4 790
		3	4 590	4 590	4 790	4 590	3 990	4 090	4 090	4 790	4 790	4 790	4 790	4 790	4 790	4 090	3 990	3 890
		4	4 090	4 090	4 290	4 090	3 490	3 590	3 590	4 290	4 290	4 290	4 290	4 290	4 290	3 590	3 490	3 390
4/4	BILO 3+1	2	7 590	7 590	7 790	8 290	6 790	6 890	6 890	7 590	7 590	7 590	7 590	7 590	7 590	6 890	6 790	6 690
		3	5 990	5 990	6 290	6 690	5 290	5 390	5 390	6 190	6 190	6 190	6 190	6 190	5 390	5 290	5 190	
		4	5 290	5 290	5 490	5 990	4 490	4 590	4 590	5 390	5 390	5 390	5 390	5 390	5 390	4 590	4 490	4 390
7/6	BILO 3+1	2	11 990	12 590	11 990	10 890	10 990	10 990	11 990	11 990	11 990	11 990	11 990	11 990	10 990	10 890	10 590	10 590
		3	9 490	9 990	9 590	8 290	8 390	8 390	9 490	9 490	9 490	9 490	9 490	9 490	8 390	8 290	7 990	7 990
		4	8 190	8 990	8 590	6 990	7 090	7 090	8 290	8 290	8 290	8 290	8 290	8 290	7 090	6 990	6 790	6 790

CENA NA OSOBU ZAHRNÚJE: ubytování v apartmánu dle typu a obsazenosti na 3, 4 nebo 7 nocí, skipas Friuli Skiregion na 3, 4 nebo 6 dní (rozšíření skipasu na straně 31), všechny spotřeby (voda, el. energie, plyn), ložná a koupelnové prádlo, závěrečný úklid. **PŘÍPLATKY V RÁMCI UBYTOVÁNÍ:** 1 večeře: 250 Kč/dítě od 4 do 7,99 let; 350 Kč/ostatní od 8 let.

DEPANDANCE PACE ALPINA **

- ▶ KOMFORTNÍ A ZREKONSTRUOVANÉ POKOJE
- ▶ PĚŠKY NA SVAH
- ▶ OJEDINĚLÁ MOŽNOST VÝHODNÉHO UBYTOVÁNÍ POUZE SE SNÍDÁNÍ

SLEVA AŽ
7%



UPŘESNĚNÍ: ubytování se nachází v rodinném domě 50 m od penzionu Pace Alpina (kapacita č. 26). K dispozici 2 pěkné pokoje pro 3 a 4 osoby v 1. patře se samostatným vstupem (*poznámka:* příjemný majitel bydlí v přízemí). Snídaně se podávají přímo v domě, večere za příplatek na přetřesším penzionu Pace Alpina. **POLOHA:** Ravascletto, skiareál Ravascletto/Zoncolan - 100 m, centrum Ravascletto - 300 m. **STRAVOVÁNÍ:** **snídaně** - servírovaná kontinentální včetně nápojů (s výběrem ze sladkých nebo slaných pokrmů); **večere*** (probíhají za fakultativní příplatek na penzionu Pace Alpina) - servírované menu s výběrem ze 2 předkrmů a 2 hlavních jídel s přílohou, nápoje za poplatek. **POPIS POKOJE:** **pokoj 3** - manželská postel a 1 samostatné lůžko, prostorné sociální zařízení se sprchou přes malou chodbičku; **pokoj 4 - typ suite:** 1 pokoj s manželskou postelí a loždi, 1 samostatný pokoj se 2 oddělenými lůžky, sociální zařízení se sprchou, lednice. **VYBAVENOST POKOJŮ:** TV, fén.

POČET NOCÍ/ DNÍ SKIPASU	POBYTY OD/DO		16.12.	08.01.	15.01.	22.01.	29.01.	05.02.	12.02.	19.02.	26.02.	05.03.	12.03.	19.03.	26.03.
	TYP UBYTOVÁNÍ	OSOB	23.12.	15.01.	22.01.	29.01.	05.02.	12.02.	19.02.	26.02.	05.03.	12.03.	19.03.	26.03.	02.04.
3/3	POKOJ 3/4	2	4 990	4 490	4 490	4 490	5 290	5 390	5 390	5 390	5 290	5 290	4 590	4 490	4 490
4/4		2	6 590	5 890	5 890	5 890	6 990	7 090	7 090	7 090	6 990	6 990	5 990	5 890	5 890
7/6		2	10 590	9 490	9 490	9 490	10 990	11 290	11 290	11 290	10 990	10 990	9 590	9 490	9 490

CENA NA OSOBU ZAHRAJUJE: ubytování ve 3 nebo 4 lůžkovém pokoji na 3, 4 nebo 7 nocí dle ceníku, skipas Friuli Skiregion na 3, 4 nebo 6 dní (rozšíření skipasu na straně 31), snídaně (stejný počet jako noci), ložní a koupelnové prádlo. **SLEVY PRO 3. A 4. LŮŽKO:** děti od 0 do 3,99 let: zdarma; děti od 4 do 7,99 let: 300 Kč/noc; děti od 8 do 11,99 let: 150 Kč/noc. **PŘÍPLATKY V RÁMCI UBYTOVÁNÍ:** 1 večere (Pace Alpina): 250 Kč/dítě od 4 do 7,99 le, 350 Kč/ostatní od 8 let, dětská postýlka: zdarma.

APARTMÁNOVÝ DŮM DAL MORO ***

- ▶ 2 APARTMÁNY POD JEDNOU STŘECHOU AŽ PRO 12 OSOB
- ▶ QUINTILO S FUNKČNÍM KRBEEM, PROSTORNÝ APARTMÁN VHODNÝ I PRO 2 RODINY
- ▶ ABSOLUTNÍ SOUKROMÍ RODINNÉ VILKY

SLEVA AŽ
11%



UPŘESNĚNÍ: 2 konkrétní apartmány žádaných typologií trilo 4 a quintilo 7+1 v jednom samostatném stojícím rodinném domě se společnou zahradou, v klidné uličce nedaleko hotelu la Perla. Ideální volba pro rodiny nebo partu přátel, s hraniční docházkovou vzdáleností od lanovky. **POLOHA:** Ravascletto, skiareál Ravascletto/Zoncolan - 400 m, centrum Ravascletto - 700 m. **VYBAVENOST A SLUŽBY:** zahrada, vyhrazené parkování. **POPIS APARTMÁNŮ:** **trilo 4 - přízemí:** 1 ložnice s manželskou postelí, 1 malá ložnice s palandou (lze rozložit na 2 samostatná lůžka), obývací pokoj s kuchyňským koutem, sociální zařízení s malou vanou, zahrada; **quintilo 7+1 (mezonet):** - 3 patrový apartmán se samostatným vstupem z druhé strany zahrady než do apartmánu trilo; **přízemí:** prostorný obývací pokoj s krbem, samostatná malá kuchyňka; **zvýšené 1. patro:** 1 ložnice s 1 lůžkem, 1 manželská ložnice s balkonem, 1 ložnice se 2 samostatnými lůžky, sociální zařízení s vanou; **mansarda:** 1 manželská ložnice, sociální zařízení se sprchou. **VYBAVENOST APARTMÁNŮ:** TV, trouba, 1 přístýlka (quintilo).

POČET NOCÍ/ DNÍ SKIPASU	POBYTY OD/DO		18.12.	22.12.	26.12.	30.12.	08.01.	15.01.	22.01.	29.01.	05.02.	12.02.	19.02.	26.02.	05.03.	12.03.	19.03.	26.03.		
	TYP UBYTOVÁNÍ	OSOB	22.12.	26.12.	30.12.	03.01.	12.01.	19.01.	26.01.	02.02.	09.02.	16.02.	23.02.	02.03.	09.03.	16.03.	23.03.	30.03.		
4/4	TRILO 4	2	7 490	7 490	nelze	nelze	5 990	5 990	5 990	7 490	7 490	7 490	7 490	7 490	7 490	5 990	5 890	5 890		
		3	5 990	5 990			5 090	5 090	5 090	5 990	5 990	5 990	5 990	5 990	5 990	5 990	5 090	4 990	4 990	
		4	5 290	5 290			4 390	4 390	4 390	5 290	5 290	5 290	5 290	5 290	5 290	5 290	4 390	4 290	4 290	
	QUINTILO 7+1	5	5 590	5 590			4 690	4 690	4 690	5 590	5 590	5 590	5 590	5 590	5 590	5 590	5 590	4 690	4 590	4 590
		6	5 190	5 190			4 290	4 290	4 290	5 190	5 190	5 190	5 190	5 190	5 190	5 190	4 290	4 190	4 190	
		7	4 790	4 790			3 990	3 990	3 990	4 790	4 790	4 790	4 790	4 790	4 790	4 790	3 990	3 890	3 890	
		8	4 590	4 590			3 790	3 790	3 790	4 590	4 590	4 590	4 590	4 590	4 590	4 590	3 790	3 690	3 690	

POČET NOCÍ/ DNÍ SKIPASU	POBYTY OD/DO		16.12.	25.12.	01.01.	08.01.	15.01.	22.01.	29.01.	05.02.	12.02.	19.02.	26.02.	05.03.	12.03.	19.03.	26.03.	02.04.
	TYP UBYTOVÁNÍ	OSOB	23.12.	01.01.	08.01.	15.01.	22.01.	29.01.	05.02.	12.02.	19.02.	26.02.	05.03.	12.03.	19.03.	26.03.	02.04.	09.04.
7/6	TRILO 4	2	11 490	13 290	13 290	10 190	10 190	10 190	11 490	11 490	11 490	11 490	11 490	11 490	10 190	9 990	9 990	9 990
		3	8 990	10 290	10 290	7 890	7 890	7 890	8 990	8 990	8 990	8 990	8 990	8 990	7 890	7 690	7 690	7 690
		4	7 990	8 990	8 990	6 690	6 690	6 690	7 990	7 990	7 990	7 990	7 990	7 990	6 690	6 490	6 490	6 490
	QUINTILO 7+1	5	8 290	9 390	9 390	7 190	7 190	7 190	8 290	8 290	8 290	8 290	8 290	8 290	7 190	6 990	6 990	6 990
		6	7 890	8 490	8 490	6 490	6 490	6 490	7 690	7 690	7 690	7 690	7 690	7 690	6 490	6 390	6 390	6 390
		7	7 190	7 990	7 990	5 990	5 990	5 990	7 190	7 190	7 190	7 190	7 190	7 190	5 990	5 890	5 890	5 890
		8	6 790	7 490	7 490	5 590	5 590	5 590	6 790	6 790	6 790	6 790	6 790	6 790	5 590	5 490	5 490	5 490

CENA NA OSOBU ZAHRAJUJE: ubytování v apartmánu dle typu a obsazenosti na 4 nebo 7 nocí, skipas Friuli Skiregion na 4 nebo 6 dní (rozšíření skipasu na straně 31), spotřeby (voda a el. energie). **DŮLEŽITÉ UPOZORNĚNÍ/POVINNÁ ÚHRADA NA MÍSTĚ:** závěrečný úklid: 35 €/trilo, 50 €/quintilo, spotřeba topné nafty (topení): dle konkrétního odběru, zpravidla 10-20 €/noc/trilo, 25-35 €/noc/quintilo.



standard



family superior



30



UPŘESNĚNÍ: devátou sezónu otevřený hotel s 58 pokoji a nejlepší možnou polohou přímo u sjezdovky, v nadmořské výšce 1 350 m na úpatí Monte Zoncolan. **POLOHA:** Monte Zoncolan, skiareál Zoncolan/Ravascletto - 20 m, centrum Sutria - 11 km. **VYBAVENOST A SLUŽBY:** recepce, restaurace, pizzerie (otevřena pouze přes obědy), bar, velký dětský koutek (na vyžádání hlídání dětí*), společenská místnost s TV, úschovna lyží a lyžařských bot s vysoušečem, výtah, internet WI-FI v prostorách recepce, restaurace a baru, vyhrazené venkovní parkoviště. **SPORT A RELAXACE:** 2x sauna, pára, multifunkční sprcha, relaxační koutek s lehátky, stolní fotbal*, videohry*. **STRAVOVÁNÍ:** **snídaně** - kontinentální bufet včetně nápojů; **večeře** - servírované menu s výběrem ze 3 teplých předkrmů a 3 hlavních jídel s přílohou (možnost vegetariánského menu a menu pro děti), dezert nebo ovoce, salátový bufet, nápoje za poplatek. **POPIS POKOJŮ:** **pokoje 1/2/3/4/5/6** - 4 typy: **standard pro 2 os.** - pokoj s manželskou postelí nebo 2 oddělenými lůžky, v některých pokojích možnost 1 rozkládací přistýlky, sociální zařízení se sprchou; **comfort pro 3 a 4 os.** - prostornější o 7 m² než standard, 3. lůžko vždy pevné, 4. lůžko pevné nebo formou přistýlky, sociální zařízení se sprchou. Pouze 1 pokoj comfort lze pro 5 osob - 1 manželská postel, 1 samostatné lůžko a rozkládací gauč pro 2 osoby, 2x WC; **family pro 4 osoby** - rodinný pokoj s manželskou postelí a 2 samostatnými pevnými lůžky, v některých pokojích možnost 1-2 přistýlek, salonek, 2x sociální zařízení (první neúplné s WC a umyvadlem, druhé s WC, bidetem, umyvadlem a hydro-masážní vanou). **DŮLEŽITÉ UPOZORNĚNÍ:** 1 pokoj family normovaný pro handicapované osoby má pouze 1 prostorné sociální zařízení s hydromasážní vanou a se samostatným sprchovým koutkem! **family superior pro 4 až 6 os.** - popis shodný s pokojem family, ale typu mezonet (dvoupodlažní) s balkonem a s výhledem na sjezdovku (existují pouze 3 pokoje tohoto typu). **Přízemí:** manželská postel, salonek, 2x sociální zařízení, balkon. **Zvýšené neuzavíratelné podlaží:** 2 samostatná lůžka. V některých pokojích možnost 1-2 přistýlek. **DŮLEŽITÉ UPOZORNĚNÍ:** přistýlka je možná pouze pro dítě do 11,99 let! **VYBAVENOST POKOJŮ:** TV sat, telefon, fén, minibar, trezor.

HOTEL ENZO MORO***

(NÁŠ TIP)

- ▶ FANTASTICKÁ POLOHA PŘÍMO SJEZDOVKY!
- ▶ VYSOKÝ KOMFORT A KVALITA PO VŠECH SMĚRECH
- ▶ PROSTORNÝ DĚTSKÝ KOUTEK
- ▶ ZVÝHODNĚNÉ SKUPINOVÉ NABÍDKY!
- ▶ AKČNÍ TERMÍN 04.03.-08.03.
- ▶ WELLNESS CENTRUM V CENĚ POBYTU

SLEVA AŽ 7%

POČET NOCÍ/ DNÍ SKIPASU	POBYTY OD/DO TYP UBYTOVÁNÍ	OSOBY	22.12.	25.12.	01.01.	08.01.	15.01.	22.01.	29.01.	05.02.	12.02.	19.02.	26.02.	04.03.	05.03.	12.03.
			25.12.	01.01.	08.01.	15.01.	22.01.	29.01.	05.02.	12.02.	19.02.	26.02.	05.03.	08.03.	12.03.	19.03.
3/3	POKOJ STANDARD	2	7 890	8 490	8 490	7 290	7 290	7 590	8 290	8 290	8 290	8 290	7 990	7 890	7 890	nelze
	POKOJ COMFORT		8 190	8 990	8 990	7 590	7 590	8 190	8 790	8 790	8 790	8 790	8 590	8 490	8 490	
	POKOJ FAMILY		8 390	9 590	9 590	7 890	7 890	8 590	9 190	9 190	9 190	9 190	8 990	8 890	8 890	
4/4	POKOJ STANDARD	2	nelze	11 290	11 290	9 590	9 590	9 990	10 890	10 890	10 890	10 890	10 690	9 690*	10 490	nelze
	POKOJ COMFORT		11 990	11 990	9 990	9 990	10 790	11 690	11 690	11 690	11 690	11 490	9 990*	10 890		
	POKOJ FAMILY		12 690	12 690	10 490	10 490	11 390	12 190	12 190	12 190	12 190	11 890	10 490*	11 290		
6/5	POKOJ STANDARD	2	nelze	16 190	15 990	13 690	13 690	14 390	15 490	15 490	15 490	15 490	14 990	nelze	14 690	13 690
	POKOJ COMFORT		17 190	16 990	14 390	14 390	15 590	16 590	16 590	16 590	16 590	15 890	15 490	14 390		
	POKOJ FAMILY		18 190	17 990	14 990	14 990	16 390	17 490	17 490	17 490	17 490	16 590	16 090	14 990		

* AKČNÍ TERMÍN

CENA NA OSOBU ZAHRAJUJE: ubytování ve dvoulůžkovém pokoji dané typologie na 3, 4 nebo 6 nocí dle ceníku, skipas Friuli Skiregion na 3, 4 či 5 dní (rozšíření skipasu viz str. 31), polopenze (stejný počet jako nocí), ložní a koupelnové prádlo. **SLEVY PRO 3. LŮŽKO FORMOU PŘÍSTÝLKY (POUZE PRO DĚTI DO 11,99 LET) - POKOJ STANDARD:** děti od 0 do 2,99 let: zdarma; děti od 3 do 11,99 let: 650 Kč/noc (25.12.-08.01.), 550 Kč/noc/ostatní termíny. **SLEVY PRO 3. AŽ 5. LŮŽKO (4. A 5. LŮŽKO FORMOU PŘÍSTÝLKY POUZE PRO DĚTI DO 11,99 LET) - POKOJ COMFORT:** děti od 0 do 2,99 let: zdarma; děti od 3 do 11,99 let: 700 Kč/noc (25.12.-08.01.), 600 Kč/noc/ostatní termíny; děti od 12 do 14,99 let: 500 Kč/noc; ostatní od 15 let: 300 Kč/noc. **SLEVY PRO 3. A 4. PEVNÉ LŮŽKO NEBO PRO 5. A 6. LŮŽKO FORMOU PŘÍSTÝLKY (POUZE PRO DĚTI DO 11,99 LET) - POKOJ FAMILY:** děti od 0 do 2,99 let: zdarma; děti od 3 do 11,99 let: 750 Kč/noc (25.12.-08.01.), 650 Kč/noc/ostatní termíny; děti od 12 do 14,99 let: 550 Kč/noc (25.12.-08.01.), 500 Kč/noc/ostatní termíny; ostatní od 15 let: 350 Kč/noc. **PŘÍPLATKY V RÁMCI UBYTOVÁNÍ:** dvoulůžkový pokoj standard obsazený 1 osobou: 500 Kč/noc, pokoj family superior: 150 Kč/os./noc (k ceníku pokoje family), silvestrovská večeře/povinná úhrada: 20 €/dítě od 12 do 14,99 let, 50 €/ostatní od 16 let (platba na místě). **SKUPINOVÉ CENY NAD 30 OSOB NA VYŽÁDÁNÍ V CK. POZNÁMKA:** na vyžádání zajistíme i jinak zkrácené pobyty s libovolnou délkou skipasu, minimálně však na 3 noci se 2 denním skipasem!

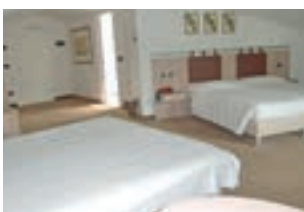
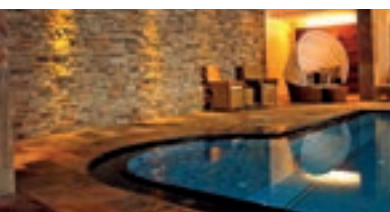

31



UPŘESNĚNÍ: téměř kompletně zrekonstruovaný 4* hotel s bazénem a se 36 pokoji pro 100 osob. **POLOHA:** Ravascletto, skiareál Ravascletto/Zoncolan - 300 m, centrum Ravascletto - 400 m. **VYBAVENOST A SLUŽBY:** recepce/vstupní hala, restaurace, bar, společenský prostor s TV sat. a krbem, uvítací přípitek, 1x týdně živá hudba, konferenční místnost, úschovna lyží a lyžařských bot, internet WI-FI*, výtah, vyhrazené parkování, garážová stání*. **SPORT A RELAXACE:** wellness - 450 m²: bazén (6x12x1,5 m), vířivka až pro 8 osob, sauna, pára, hydromasážní sprcha, senná lázeň*, horské sluníčko*, kosmetické služby*, masáž*, posilovna. **STRAVOVÁNÍ:** **snídaně** - kontinentální bufet včetně nápojů; **večeře** - servírované menu s výběrem ze 3 předkrmů a 3 hlavních jídel s přílohou, salátový bufet, servírovaný dezert či ovoce, nápoje za poplatek. **POPIS POKOJŮ:** **pokoje pro 1 až 4 os.** - terasa nebo balkon (s výjimkou 2 pokojů), 3. a 4. lůžko pevné či formou rozkládacího gauče pro 1 či 2 osoby. Na vyžádání za příplatek nadstandardní pokoje (s vířivkou) a 4 rodinné pokoje. **VYBAVENOST POKOJŮ:** TV sat., telefon s přímou volbou, trezor, minibar, fén, internet WI-FI* (1 den= 1 €).

HOTEL LA PERLA****

- ▶ KVALITNÍ WELLNESS CENTRUM S BAZÉNEM V CENĚ POBYTU
- ▶ IDEÁLNÍ VOLBA PRO KLIDNOU A LUXUSNÍ DOVOLENOU ČI KONGRESY
- ▶ PROFESIONÁLNÍ SLUŽBY A VYSOKÁ ÚROVEŇ PO VŠECH SMĚRECH

SLEVA AŽ 7%

POČET NOCÍ/ DNÍ SKIPASU	POBYTY OD/DO TYP UBYTOVÁNÍ	OSOBY	17.12.	22.12.	28.12.	08.01.	15.01.	22.01.	29.01.	31.01.	05.02.	12.02.	19.02.	26.02.	05.03.	12.03.	19.03.	26.03.
			22.12.	27.12.	02.01.	13.01.	20.01.	27.01.	03.02.	05.02.	10.02.	17.02.	24.02.	03.03.	10.03.	17.03.	24.03.	31.03.
5/4	POKOJ 2	2	11 790	14 790	16 790	10 890	10 890	10 990	12 990	12 990	12 990	12 990	12 990	12 990	11 790	10 990	10 890	10 790

CENA NA OSOBU ZAHRAJUJE: ubytování ve dvoulůžkovém pokoji na 5 nocí, skipas Friuli Skiregion na 4 dny (rozšíření skipasu na straně 31), 5x polopenze, ložní a koupelnové prádlo. **SLEVY PRO 3. A 4. LŮŽKA:** děti od 0 do 2,99 let: zdarma; děti od 3 do 7,99 let: 3 400 Kč (17.12.-22.12. a 08.01.-27.01. a 05.03.-31.03.), 5 300 Kč (22.12.-02.01.), 3 900 Kč (29.01.-03.03.); děti od 8 do 11,99 let: 1 350 Kč (17.12.-22.12. a 08.01.-27.01. a 05.03.-31.03.), 2 100 Kč (22.12.-02.01.), 1 550 Kč (29.01.-03.03.) **PŘÍPLATKY V RÁMCI UBYTOVÁNÍ:** jednolůžkový pokoj: 1 800 Kč, dvoulůžkový pokoj obsazený 1 osobou: 2 700 Kč, dětská postýlka: 1 350 Kč, silvestrovská večeře/povinná úhrada: 40 €/dítě od 3 do 7,99 let, 75 €/ostatní od 8 let. **POZNÁMKA:** na vyžádání zajistíme jiné nástupní dny i délku pobytu a skipasu.



32

HOTEL AL COCUL**

- ▶ ZREKONSTRUOVANÉ, PĚKNÉ POKOJE
- ▶ UNIKÁTNÍ POLOHA PŘÍMO NA SVAHU
- ▶ WI-FI V CENĚ V CELÉM OBJEKTU
- ▶ PŘÁTELŠTÍ MAJITELÉ A VŠUDYPŘÍTomná PŘÍJEMNÁ ATMOSFÉRA

SLEVA AŽ
11%



UPŘESNĚNÍ: rodinný, téměř kompletně zrekonstruovaný hotýlek s 8 pokoji a s maximální kapacitou 23 lůžek a 2 přistýlek (lze přidat do 2 pokojů pro 4 osoby, výjimečně do pokoje pro 3 osoby). **POPIS POKOJŮ:** 3* pokoj pro 2 osoby, 3* pokoj pro 3 osoby, 2* pokoj pro 4 osoby (manželská postel a palanda). Hotel má unikátní polohu v samém srdci lyžařského areálu, k hotelu není možné dojet autem. Transport klientů a zavazadel je bezproblémově zajištěn sněžným skúterem z veřejného parkoviště cca 1 000 m od hotelu. Příklad je limitovaný otevírací dobou sjezdovek – tedy do 8.30 h nebo od 16.30 h. Vzdálenost od hotelu Enzo Moro je cca 800 m. **POLOHA:** Monte Zoncolan, skiareál Zoncolan/Ravascletto – 10 m, hotel Enzo Moro – 800 m, centrum Sutria – 11 km. **VYBAVENOST A SLUŽBY:** bar, venkovní bar – možnost obědů, restaurace, snídaňová místnost, úschovna lyží a lyžařských bot, internet WI-FI. **STRAVOVÁNÍ: snídaně** – kontinentální bufet nebo servírovaná včetně nápojů (s výběrem ze sladkých nebo slaných pokrmů); **večeře** – servírované menu s výběrem ze 3 předkrmů a 3 hlavních jídel s přílohou, výběr ze 2-3 dezertů, nápoje za poplatek. **POPIS POKOJŮ:** pokoje pro 2 až 4 os. – 3. lůžko pevné, 2 pokoje pro 4 osoby vždy s palandou, sociální zařízení se sprchou. **VYBAVENOST POKOJŮ:** TV sat, trezor, telefon, internet WI-FI.

POČET NOCÍ/ DNÍ SKIPASU	POBYTY OD/DO TYP UBYTOVÁNÍ	OSOBY	16.12.	08.01.	15.01.	22.01.	29.01.	05.02.	12.02.	19.02.	26.02.	05.03.	12.03.	19.03.	26.03.
			23.12.	15.01.	22.01.	29.01.	05.02.	12.02.	19.02.	26.02.	05.03.	12.03.	19.03.	26.03.	02.04.
3/3	POKOJ 2	2	6 390	5 990	5 990	5 990	7 090	7 290	7 290	7 290	6 990	6 390	5 990	5 790	5 790
4/4		2	8 390	7 990	7 990	7 990	9 390	9 590	9 590	8 990	8 390	7 990	7 590	7 590	
7/6		2	13 690	12 990	12 990	12 990	15 290	15 790	15 790	15 790	14 290	13 690	12 990	12 590	12 590

CENA NA OSOBU ZAHRAJUJE: ubytování ve dvoulůžkovém pokoji na 3, 4 či 7 nocí dle ceníku, skipas Friuli Skiregion na 3, 4 nebo 6 dní (možnost rozšíření skipasu na straně 31), polopenze (stejný počet jako nocí), ložní a koupelnové prádlo. **SLEVVY PRO 3. A 4. LŮŽKA:** děti od 0 do 2,99 let: zdarma; děti od 3 do 6,99 let: 550 Kč/noc (16.12.–29.01.), 600 Kč/noc (29.01.–26.02.), 500 Kč/noc (26.02.–02.04.); děti od 7 do 12,99 let: 200 Kč/noc (16.12.–29.01. a 26.02.–02.04.), 250 Kč/noc/ostatní termíny. **PŘÍPLATKY V RÁMCÍ UBYTOVÁNÍ:** jednolůžkový pokoj: 300 Kč/noc.

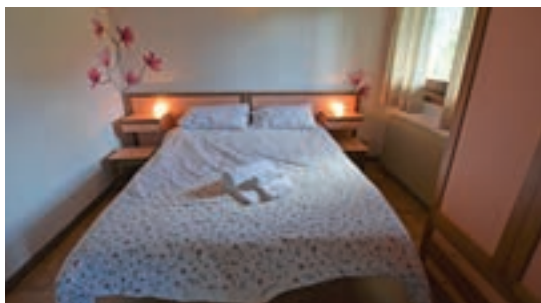

33

BAITA DA RICO**

NOVINKA

NÁŠ
TIP

- ▶ NOVINKA ZA ZAVÁDĚCÍ CENU!
- ▶ VÝBORNÁ POLOHA JEN 100 OD SJEZDOVKY
- ▶ LEVNĚJŠÍ ALTERNATIVA K ČASTO VYPRODANÉMU HOTELU ENZO MORO
- ▶ POCTIVÁ DOMÁCÍ KUCHYŇĚ

SLEVA AŽ
11%



UPŘESNĚNÍ: typický a jednoduše zařízený rodinný penzion situovaný naproti hotelu Enzo Moro (cca 100 m), k dispozici celkem 4 pokoje v 1. patře pro max. 10 osob. Součástí penzionu je půjčovna lyží. **POLOHA:** Monte Zoncolan, skiareál Zoncolan/Ravascletto – 100 m, hotel Enzo Moro – 100 m, centrum Sutria – 11 km. **VYBAVENOST A SLUŽBY:** prostorná restaurace s TV a krbem, bar, společenská místnost, úschovna lyží. **STRAVOVÁNÍ: snídaně** – servírovaná včetně nápojů (s výběrem ze sladkých nebo slaných pokrmů); **večeře** – servírovaná s výběrem z menu: předkrm a hlavní jídlo s přílohou, nápoje za poplatek. **POPIS POKOJŮ:** pokoje pro 2 a 4 os.: 3* pokoj pro 2 osoby, 1* pokoj pro 4 osoby typu suite (1 pokoj s manželskou postelí a 1 neuzavíratelný pokoj s palandou, společné sociální zařízení). **POZNÁMKA:** 2 pokoje pro 2 osoby mají venkovní vstup z terasy.

POČET NOCÍ/ DNÍ SKIPASU	POBYTY OD/DO TYP UBYTOVÁNÍ	OSOBY	16.12.	08.01.	15.01.	22.01.	29.01.	05.02.	12.02.	19.02.	26.02.	05.03.	12.03.	19.03.	26.03.
			23.12.	15.01.	22.01.	29.01.	05.02.	12.02.	19.02.	26.02.	05.03.	12.03.	19.03.	26.03.	02.04.
3/3	POKOJ 2	2	6 490	5 790	5 790	5 990	6 490	6 490	6 490	6 490	6 490	6 490	5 990	5 790	5 790
4/4		2	8 490	7 690	7 690	7 890	8 490	8 490	8 490	8 490	8 490	8 490	7 890	7 690	7 690
7/6		2	13 890	12 590	12 590	12 790	13 890	13 890	13 890	13 890	13 890	13 890	13 890	12 790	12 590

CENA NA OSOBU ZAHRAJUJE: ubytování ve dvoulůžkovém pokoji na 3, 4 či 7 nocí dle ceníku, skipas Friuli Skiregion na 3, 4 nebo 6 dní (možnost rozšíření skipasu na straně 31), polopenze (stejný počet jako nocí), ložní a koupelnové prádlo. **SLEVVY PRO 3. A 4. LŮŽKA:** děti od 0 do 3,99 let: zdarma; děti od 4 do 11,99 let: 500 Kč/noc. **PŘÍPLATKY V RÁMCÍ UBYTOVÁNÍ:** jednolůžkový pokoj: 400 Kč/noc.



34



UPŘESNĚNÍ: apartmánový dům disponuje 2 shodnými apartmány pro 6 osob (3. apartmán se samostatným vstupem je majitele). Dům je situovaný v nadmořské výšce 1 300 m přímo na úpatí Monte Zoncolanu u sjezdových tratí; ke kapacitě možné dojet autem. **POLOHA:** Monte Zoncolan, skiareál Zoncolan/Ravascletto – max. 50 m (k apartmánu možné dojet na lyžích), centrum Sutria – 11 km. **VYBAVENOSTA SLUŽBY:** venkovní box na lyže. **POPIS APARTMÁNŮ:** **trilo 6** – mezonet: přízemí – obývací pokoj s kuchyňským koutem a rozkládacím gaučem pro 2 osoby, sociální zařízení, 1. patro: 1 ložnice s manželskou postelí, 1 ložnice se 2 samostatnými lůžky. **VYBAVENOST APARTMÁNŮ:** TV, mikrovlnná trouba, fén, internet WI-FI (17-19h). **UPOZORŇUJEME:** na Monte Zoncolanu chybí možnost polyžařského vyžití a nenachází se zde obchod s potravinami. Nejbližší obchod je ve vesnici Sutrio (11km), termální bazén v Arta Terme (17km), proto doporučujeme nákup při cestě v příjezdový den.

APARTMÁNŮVÝ DŮM STALI DI LAUSC***

(NÁŠ TIP)

- ▶ FANTASTICKÁ POLOHA PŘÍMO U SJEZDOVEK
- ▶ PŘÁTELSKÝ A MAXIMÁLNĚ VSTŘÍCNÝ MAJITEL
- ▶ NEJŽÁDANĚJŠÍ A NEJDŘÍVE VYPRODANÁ KAPACITA V NABÍDCE
- ▶ 2 STYLOVÉ A PRAKTICKÉ APARTMÁNY NAPROTI SOBĚ

SLEVA AŽ
11%



POČET NOCÍ/ DNÍ SKIPASU	POBYTY OD/DO TYP UBYTOVÁNÍ	OSOB	17.12.	20.12.	26.12.	12.01.	19.01.	26.01.	02.02.	09.02.	16.02.	23.02.	02.03.	09.03.	16.03.	23.03.	30.03.
			20.12.	23.12.	29.12.	15.01.	22.01.	29.01.	05.02.	12.02.	19.02.	26.02.	05.03.	12.03.	19.03.	26.03.	02.04.
3/3	TRILO 6	4	4 590	4 590		4 190	4 190	4 490	5 190	5 190	5 190	5 190	5 190	4 890	4 190	3 990	3 990
		5	4 190	4 190	nelze	3 690	3 690	3 990	4 590	4 590	4 590	4 590	4 590	4 290	3 690	3 490	3 490
		6	3 790	3 790		3 290	3 290	3 590	4 290	4 290	4 290	4 290	4 290	3 990	3 290	3 190	3 190

POČET NOCÍ/ DNÍ SKIPASU	POBYTY OD/DO TYP UBYTOVÁNÍ	OSOB	18.12.	26.12.	30.12.	08.01.	15.01.	22.01.	29.01.	05.02.	12.02.	19.02.	26.02.	05.03.	12.03.	19.03.	26.03.
			22.12.	30.12.	03.01.	12.01.	19.01.	26.01.	02.02.	09.02.	16.02.	23.02.	02.03.	09.03.	16.03.	23.03.	30.03.
4/4	TRILO 6	4	5 990	8 590		5 390	5 390	5 690	6 790	6 790	6 790	6 790	6 790	6 490	5 490	5 390	5 390
		5	5 390	7 490	nelze	4 790	4 790	5 090	5 990	5 990	5 990	5 990	5 990	5 790	4 890	4 790	4 790
		6	4 990	6 690		4 390	4 390	4 690	5 690	5 690	5 690	5 690	5 690	5 290	4 490	4 390	4 390

POČET NOCÍ/ DNÍ SKIPASU	POBYTY OD/DO TYP UBYTOVÁNÍ	OSOB	16.12.	25.12.	01.01.	08.01.	15.01.	22.01.	29.01.	05.02.	12.02.	19.02.	26.02.	05.03.	12.03.	19.03.	26.03.
			23.12.	01.01.	08.01.	15.01.	22.01.	29.01.	05.02.	12.02.	19.02.	26.02.	05.03.	12.03.	19.03.	26.03.	02.04.
7/6	TRILO 6	4	9 390	13 990	13 990	8 590	8 590	9 190	10 790	10 790	10 790	10 790	10 790	9 990	8 790	8 590	8 590
		5	8 390	11 990	11 990	7 590	7 590	8 190	9 590	9 590	9 590	9 590	9 590	8 890	7 790	7 590	7 590
		6	7 690	10 690	10 690	6 790	6 790	7 390	8 590	8 590	8 590	8 590	8 590	8 590	8 190	6 990	6 790

CENA NA OSOBU ZAHRNÚJE: ubytování v apartmánu dle typu a obsazenosti na 3, 4 nebo 7 nocí, skipas Friuli Skiregion na 3, 4 nebo 6 dní (rozšíření skipasu na straně 31), všechny spotřeby (voda, el. energie, plyn). **DŮLEŽITÉ UPOZORNĚNÍ/POVINNÁ ÚHRADA NA MÍSTĚ:** závěrečný úklid 35 €/apartmán. **PŘÍPLATKY V RÁMCI UBYTOVÁNÍ:** přístýlka do 11,99 let: 350 Kč/noc (pouze 1 na apartmán).



APARTMÁNOVÝ DŮM STALI DI MODESTO***

**NÁŠ
TIP**

- ▶ POLOHA V PĚŠÍ DOSTUPNOSTI OD SJEZDOVEK
- ▶ MAXIMÁLNĚ STYLOVÉ A PROSTORNÉ APARTMÁNY
- ▶ NOVĚ VČASNÁ SLEVA AŽ 11%!
- ▶ ROMANTIKA, KLID A ABSOLUTNÍ SOUKROMÍ

SLEVA AŽ
11%



UPŘESNĚNÍ: apartmánový dům disponuje pouze 2 apartmány a je situovaný v nadmořské výšce 1 300 m přímo na Monte Zoncolanu u běžkařského okruhu a nedaleko sjezdových tratí, ke kapacitě možné dojet autem. **POLOHA:** Monte Zoncolan, skiareál Zoncolan/Ravascletto - max. 300 m, centrum Sutria - 11 km. **VYBAVENOST A SLUŽBY:** parkování, stylová kamna na dříví (dříví v ceně). **POPIS APARTMÁNŮ:** **biło 4** - 47 m² - 1 ložnice s manželskou postelí, obývací pokoj s kuchyňským koutem a rozkládacím gaučem pro 2 osoby, sociální zařízení, trouba; **quadriło 7** - 65 m² (mezonet) **příjemí:** prostorná kuchyň, 1 ložnice s manželskou postelí, sociální zařízení. **1. patro:** 1 ložnice s manželskou postelí a s 1 samostatným lůžkem, neuzavíratelný prostor s rozkládacím gaučem pro 2 osoby, mikrovlnná trouba. **VYBAVENOST APARTMÁNŮ:** TV, fén, rychlovarná konvice, internet WI-FI (CK negarantuje kvalitu signálu a objem přenesených dat). **UPOZORŇUJEME:** na Monte Zoncolanu chybí možnost polyžařského vyžití a nenachází se zde obchod s potravinami. Nejbližší obchod je ve vesnici Sutrio (11 km), termální bazén v Arta Terme (17km).

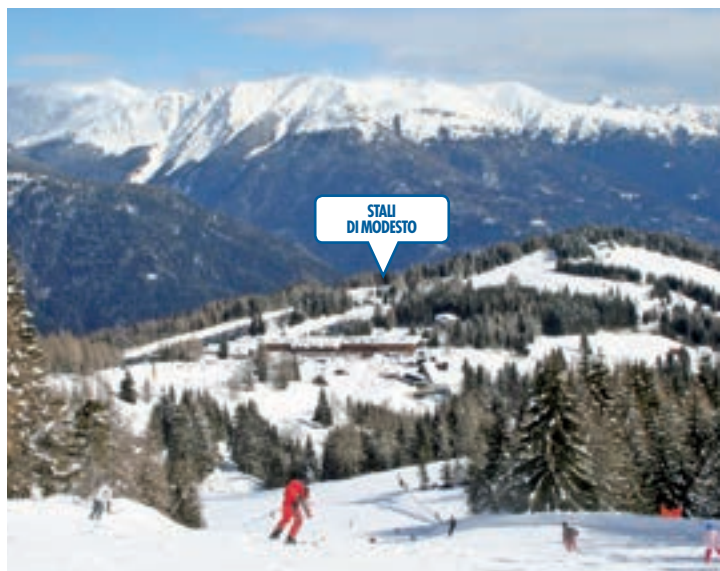

POČET NOCÍ/ DNÍ SKIPASU	POBYTY OD/DO		17.12.	20.12.	26.12.	12.01.	19.01.	26.01.	02.02.	09.02.	16.02.	23.02.	02.03.	09.03.	16.03.	23.03.	30.03.	
	TYP UBYTOVÁNÍ	OSOB	20.12.	23.12.	29.12.	15.01.	22.01.	29.01.	05.02.	12.02.	19.02.	26.02.	05.03.	12.03.	19.03.	26.03.	02.04.	
3/3	BILO 4	3	5 190	5 290	nelze	4 290	4 290	4 590	5 290	5 290	5 290	5 290	5 290	4 590	4 590	4 490	4 490	
		4	4 490	4 590		3 590	3 590	3 890	4 590	4 590	4 590	4 590	4 590	4 590	4 590	3 790	3 790	3 790
	QUADRILLO 7	5	5 090	5 190		4 090	4 090	4 490	5 090	5 090	5 090	5 090	5 090	5 090	5 090	4 490	4 290	4 290
		6	4 590	4 690		3 690	3 690	3 990	4 690	4 690	4 690	4 690	4 690	4 690	4 690	3 990	3 790	3 790
		7	4 290	4 390		3 390	3 390	3 690	4 290	4 290	4 290	4 290	4 290	4 290	4 290	3 690	3 490	3 490
		7	4 290	4 390		3 390	3 390	3 690	4 290	4 290	4 290	4 290	4 290	4 290	4 290	3 690	3 490	3 490

POČET NOCÍ/ DNÍ SKIPASU	POBYTY OD/DO		18.12.	26.12.	30.12.	08.01.	15.01.	22.01.	29.01.	05.02.	12.02.	19.02.	26.02.	05.03.	12.03.	19.03.	26.03.		
	TYP UBYTOVÁNÍ	OSOB	22.12.	30.12.	03.01.	12.01.	19.01.	26.01.	02.02.	09.02.	16.02.	23.02.	02.03.	09.03.	16.03.	23.03.	30.03.		
4/4	BILO 4	3	6 990	nelze	nelze	5 590	5 590	6 090	6 990	6 990	6 990	6 990	6 990	6 990	6 090	5 990	5 990		
		4	5 990			4 790	4 790	5 190	5 990	5 990	5 990	5 990	5 990	5 990	5 190	4 990	4 990		
	QUADRILLO 7	5	6 690			5 390	5 390	5 890	6 690	6 690	6 690	6 690	6 690	6 690	6 690	6 690	5 890	5 790	5 790
		6	6 090			4 890	4 890	5 290	6 090	6 090	6 090	6 090	6 090	6 090	6 090	6 090	5 290	5 090	5 090
		7	5 590			4 490	4 490	4 790	5 690	5 690	5 690	5 690	5 690	5 690	5 690	5 690	4 790	4 590	4 590
		7	5 590			4 490	4 490	4 790	5 690	5 690	5 690	5 690	5 690	5 690	5 690	5 690	4 790	4 590	4 590

POČET NOCÍ/ DNÍ SKIPASU	POBYTY OD/DO		16.12.	25.12.	01.01.	08.01.	15.01.	22.01.	29.01.	05.02.	12.02.	19.02.	26.02.	05.03.	12.03.	19.03.	26.03.
	TYP UBYTOVÁNÍ	OSOB	23.12.	01.01.	08.01.	15.01.	22.01.	29.01.	05.02.	12.02.	19.02.	26.02.	05.03.	12.03.	19.03.	26.03.	02.04.
7/6	BILO 4	3	10 990	12 790	12 590	8 990	8 990	9 990	10 990	10 990	10 990	10 990	10 990	10 990	9 990	9 690	9 690
		4	9 390	10 690	10 390	7 590	7 590	8 190	9 390	9 390	9 390	9 390	9 390	9 390	8 190	7 890	7 890
	QUADRILLO 7	5	10 690	12 190	11 990	8 790	8 790	9 490	10 690	10 690	10 690	10 690	10 690	10 690	9 490	8 990	8 990
		6	9 590	10 890	10 590	7 790	7 790	8 390	9 590	9 590	9 590	9 590	9 590	9 590	8 390	7 990	7 990
		7	8 890	9 890	9 590	6 990	6 990	7 690	8 890	8 890	8 890	8 890	8 890	8 890	7 690	7 390	7 390
		7	8 890	9 890	9 590	6 990	6 990	7 690	8 890	8 890	8 890	8 890	8 890	8 890	7 690	7 390	7 390

CENA NA OSOBU ZAHRNÚJE: ubytování v apartmánu dle typu a obsazenosti na 3, 4 nebo 7 nocí, skipas Friuli Skiregion na 3, 4 nebo 6 dní (rozšíření skipasu na straně 31), všechny spotřeby (voda, el. energie, plyn). **DŮLEŽITÉ UPOZORNĚNÍ/POVINNÁ ÚHRADA NA MÍSTĚ:** závěrečný úklid 35 €/biło, 45 €/quadriło. **PŘÍPLATKY V RÁMCI UBYTOVÁNÍ:** přístýlka do 11,99 let: 400 Kč/os./noc (k dispozici pouze 1).

ITÁLIE / FRIULI SKIREGION PIANCAVALLO



PIANCAVALLO-BRNO: 656 km
PIANCAVALLO-PRAHA: 740 km

TECHNICKÉ PARAMETRY STŘEDISKA PIANCAVALLO:

Umělé zasněžování:	100% lyžařských tratí
Celková délka sjezdových tratí:	25 km
Délka sjezdových tratí v km: (dle náročnosti)	6 17 2
Počet sjezdových tratí:	13 ks
Počty sjezdových tratí: (dle náročnosti)	3 9 1
Nadmořská výška střediska:	1 245-1 865 m.n.m.
Počet běžeckých tratí	26 (1,6 km osvětlený okruh)
Počet přepravních zařízení:	12 ks
Druhy a rozlišení přepravních zařízení:	6x 1x 5x
Nejdelší sjezdovka:	Nazionale - 3,6 km
Lyžařské převýšení:	620 m

Piancavallo je menší oblíbené lyžařské středisko, které dobře vystihuje slogan SNOW&FUN – kde se snoubí pestrá nabídka sjezdovek všech obtížností s bohatým polyžařským využitím. Z jedné strany je středisko obklopeno masivem Monte Cavallo a z druhé strany nabízí unikátní výhled na Jaderské moře. Tato nejjižnější položená lyžařská oblast Friuli Skiregionu překvapuje špičkovým parkem pro snowboarding a freestyle, ve kterém se koná řada prestižních mezinárodních závodů. Po lyžování a zábavu není nouze, můžete vyzkoušet krytý bruslařský areál*, parta přátel si po domluvě může zahrát míčové sporty v zánovním tělocvičně* opravdu gigantických rozměrů, kterou by Piancavallo mohlo závidět nejméně jednomu velkoměsto. Adrenalin můžete doplnit na moderní skibobové dráze (Alpine Coaster) nebo se povozit ve psím spřežení. Nezanedbatelná je i nabídka pro milovníky bílé stopy, pro které je k dispozici 26 km upravených běžeckých tras. Pro rodiny s dětmi je v blízkosti hotelu Antares, Casy Stella Montis a hotelu 1301 INN vybudovaný zábavný park Nevelandia se spoustou moderních atrakcí- nafukovadla, sáňkařská dráha a další. Kredit střediska, které se v minulosti řadilo mezi průkopníky umělého zasněžování, podtrhuje slušná nabídka hotelového ubytování v pěším dosahu sjezdovek, v oblíbených zkrácených kombinacích počtu nocí a skipasu a to ve výtečném poměru kvalita nabízených služeb versus lákavá cena.

DALŠÍ SLUŽBY:

fun park pro snowpark/freestyle, cvičné plácky pro výuku, bobová dráha Alpine coaster, sáňkařská dráha, Nevelandia 1 a 2, lyžařská škola, půjčovny lyžařského a snowboardového vybavení, psí spřežení, tělocvična (míčové sporty), bruslení, organizovaný výstup na sněžnicích a nocleh ve vesnici Igloo (1 650 m.n.m.), osvětlená běžecká dráha, noční skialpinismus, jízda s loučemi, boardercross a skicross

MÍSTNÍ VZDÁLENOSTI:

Piancavallo-dálnice: 83 km
Piancavallo-Forni di Sopra: 104 km
Piancavallo-Ravascletto: 115 km
Piancavallo-Sella Nevea: 128 km
Piancavallo-Tarvisio: 140 km

FUN PARK:

Komponovaný na slunečném místě ve 2 částech: 1. sekce- zábavná, rails, box. 2. sekce- věnovaná expertům, náročnější skoky atd. Park je vybavený ozvučením v síle 8 000 watt. Novinkou je tzv. „wood park“ situovaný mezi stromy, strukturovaný ze dřeva- otevřený nejen pro snowboardisty, ale i lyžače. Více na www.funkparkpiancavallo.com.



UPŘESNĚNÍ: typický a jednoduše zařízený horský hotel s fantastickou polohou a s kapacitou 40 pokojů pro 110 osob. Hotel se skládá ze dvou budov, které jsou vzájemně propojené tunelem. Pokoje jsou prodávány bez rozlišení. **POLOHA:** Piancavallo, skiareál Piancavallo – 20m, centrum Piancavallo – 50m. **VYBAVENOST A SLUŽBY:** recepce, restaurace, bar, společenská místnost s TV sat, internet WI-FI v prostorách baru a restaurace, úschovna lyží a lyžařských bot, terasa, parkoviště. **STRAVOVÁNÍ:** **snídaně** – kontinentální bufet včetně nápojů; **večeře** – formou bufetu s výběrem ze 2-3 teplých předkrmů (1 polévka a 1-2 druhy těstovin) a 2 hlavních jídel s přílohou, salátový bufet, dezert či ovoce, voda v ceně, ostatní nápoje za poplatek. **POPIS POKOJŮ:** **pokoje 1/2/3/4** – zřídká balkon; 3. a 4. lůžko pevné nebo formou přístýlky. **VYBAVENOST POKOJŮ:** TV LCD sat., telefon.

SPORTHOTEL DI PIANCAVALLO***

(NÁŠ TIP)

- ▶ DĚTI DO 6 LET ZDARMA!
- ▶ BEZKONKURENČNÍ POLOHA U SJEZDOVKY
- ▶ SILVESTR ZA VÝHODNÉ CENY!
- ▶ VÁNOČNÍ TERMÍN PRO DĚTI DO 15 LET ZDARMA!

SLEVA AŽ
11%

POČET NOCÍ/ DNÍ SKIPASU	POBYTY OD/DO TYP UBYTOVÁNÍ	OSOBY	20.12.	25.12.	01.01.	08.01.	15.01.	22.01.	29.01.	05.02.	12.02.	19.02.	26.02.	05.03.	12.03.	19.03.
			25.12.	01.01.	08.01.	15.01.	22.01.	29.01.	05.02.	12.02.	19.02.	26.02.	05.03.	12.03.	19.03.	26.03.
3/3	POKOJ 2	2	6 790*	7 390	6 790	5 990	5 990	5 990	6 790	6 790	6 790	6 790	6 790	6 790	5 990	5 990
4/3			8 290*	8 990	8 290	7 590	7 590	7 590	8 290	8 290	8 290	8 290	8 290	7 590	7 590	
5/4			10 390*	11 390	10 390	9 590	9 590	9 590	10 390	10 390	10 390	10 390	10 390	9 590	9 590	
7/6			nelze	15 990	14 590	13 390	13 390	13 390	14 590	14 590	14 590	14 590	14 590	13 390	13 390	

* AŽ 2 DĚTI DO 15 LET ZDARMA

CENA NA OSOBU ZAHRNUJE: ubytování ve dvoulůžkovém pokoji na 3, 4, 5 či 7 nocí dle ceníku, skipas Friuli Skiregion na 3, 4 nebo 6 dní (možnost rozšíření skipasu na straně 31), polopenze (stejný počet jako nocí), lažni a koupelnové prádlo. **SLEVA PRO 3. A 4. LŮŽKO:** děti od 0 do 5,99 let: zdarma; dítě od 6 do 11,99 let: 200 Kč/noc. **SPECIÁLNÍ VÁNOČNÍ AKCE V OBDOBÍ 20.12.-25.12.:** AŽ 2 DĚTI DO 14,99 LET UBYTOVÁNÍ ZDARMA! **UPŘESNĚNÍ:** děti od 0 do 9,99 let zcela ZDARMA! Děti od 10 do 14,99 let platí pouze skipas (na skipas se nevztahují žádné další slevy). **3 denní skipas:** 1 890Kč; **4 denní skipas:** 2 450Kč. **PŘÍPLATKY V RÁMCÍ UBYTOVÁNÍ:** jednolůžkový pokoj: 450 Kč/noc, plná penze: 400 Kč/os./den, silvestrovská večeře/povinná úhrada: 15 €/osoby od 6 let (platba na místě), dětská postýlka: 300 Kč/noc.

HOTEL
1301 INN***

- ▶ AŽ 2 DĚTI DO 7 LET ZDARMA
- ▶ INTERNET WI-FI A WELLNESS CENTRUM V CENĚ!
- ▶ KVALITNÍ A CHYTŘE ŘEŠENÝ HOTEL PO VŠECH SMĚRECH

NÁŠ
TIPSLEVA AŽ
7%

UPŘESNĚNÍ: v prosinci 2012 zkolaudovaný, moderní a dobře řešený hotel přímo vedle bruslařského areálu a nedaleko sjezdových tratí. Maximální kapacita hotelu je 37 pokojů až pro 99 osob. Díky velké oblíbenosti hotelu je nutná velmi včasná rezervace! **POLOHA:** Piancavallo, skiareál Piancavallo – 100m, centrum – 700m. **VYBAVENOST A SLUŽBY:** recepce, bar, restaurace, společenské prostory/disco, internet WI-FI (v prostorách recepce a restaurace), dětský koutek, vyhříváná úšchovna lyží a lyžařských bot, výtah, vyhrazené venkovní parkoviště. **SPORT A RELAXACE:** wellness centrum: sauna až pro 8 osob, vířivka pro 8 osob, pára, multifunkční sprcha, relaxační prostor s výhledem na sjezdovky. **STRAVOVÁNÍ: snídaně** - kontinentální bufet včetně nápojů; **večeře** - formou bufetu s výběrem ze 3 teplých předkrmů (1 polévka a 2 druhy těstovin) a 2 hlavních jídel s přílohou, salátový bufet, dezert či ovoce, voda v ceně, ostatní nápoje za poplatek. **POPIS POKOJŮ:** pokoje pro 1 až 5 os. - zpravidla balkon; 3.-5. lůžka pevná či formou přistýlky. **VYBAVENOST POKOJŮ:** TV sat, telefon, trezor, zřídkka fén.

POČET NOCÍ/ DNÍ SKIPASU	POBYTY OD/DO TYP UBYTOVÁNÍ	OSOB	20.12.	25.12.	01.01.	08.01.	15.01.	22.01.	29.01.	05.02.	12.02.	19.02.	26.02.	05.03.	12.03.	19.03.
			25.12.	01.01.	08.01.	15.01.	22.01.	29.01.	05.02.	12.02.	19.02.	26.02.	05.03.	12.03.	19.03.	26.03.
3/3	POKOJ 2	2	6 790*	7 990	7 390	6 690	6 690	6 690	7 390	7 390	7 390	7 390	7 390	7 390	6 690	6 690
4/4		2	8 990*	10 290	9 690	8 890	8 890	8 890	9 690	9 690	9 690	9 690	9 690	8 890	8 890	
7/6		nelze	16 690	15 990	14 690	14 690	15 990	15 990	15 990	15 990	15 990	15 990	14 690	14 690		

* AŽ 2 DĚTI DO 15 LET ZDARMA

CENA NA OSOBU ZAHRNJE: ubytování ve dvoulůžkovém pokoji na 3, 4 či 7 nocí dle ceníku, skipas Friuli Skiregion na 3, 4 nebo 6 dní (možnost rozšíření skipasu na straně 31), polopenze (stejný počet jako noc), ložní a koupelnové prádlo. **SLEVY PRO 3. A 4. LŮŽKO:** děti od 0 do 6,99 let: zdarma; děti od 7 do 11,99 let: 200Kč./noc (20.12.-25.12.), 250 Kč./os./noc/ostatní termíny. **SPECIÁLNÍ VÁNOČNÍ AKCE V OBDOBÍ 20.12.-25.12.:** AŽ 2 DĚTI DO 14,99 LET UBYTOVÁNÍ ZDARMA! **UPŘESNĚNÍ:** děti od 0 do 9,99 let zcela ZDARMA! Děti od 10 do 14,99 let platí pouze skipas (na skipas se nevztahují žádné další slevy). **3 denní skipas:** 1 890Kč, **4 denní skipas:** 2 450Kč. **PŘÍPLATKY V RÁMCI UBYTOVÁNÍ:** jednolůžkový pokoj: 450 Kč./noc, plná penze: 400Kč./os./den, silvestrovská večeře/povinná úhrada: 15 Kč./osoby od 6 let (platba na místě) dětská postýlka: 300 Kč./noc.

CASA
STELLA MONTIS**

- ▶ AŽ 2 DĚTI DO 6 LET ZDARMA!
- ▶ MIMOŘÁDNĚ VÝHODNÉ CENY V POKOJI PRO 4-6 OSOB
- ▶ SKUPINOVÉ ZÁJEZDY NA MÍRU!
- ▶ PĚŠÍ DOSTUPNOST OD SKIAREÁLU

SLEVA AŽ
7%

UPŘESNĚNÍ: moderní, zrekonstruovaný a jednoduše vybavený penzion s kapacitou 180 lůžek maximálně vhodný pro skupiny a nenáročná klienty. **POLOHA:** Piancavallo, skiareál Piancavallo – 200m, centrum – 700m. **VYBAVENOST A SLUŽBY:** recepce, bar, jídelna, TV místnost, velké společenské prostory, internet WI-FI v prostorách recepce, úšchovna lyží, výtah, vyhrazené venkovní parkoviště. **SPORT A RELAXACE:** stolní fotbal*, stolní tenis*. **STRAVOVÁNÍ: snídaně** - kontinentální bufet včetně nápojů; **večeře** - formou samoobslužné jídelny s výběrem ze 3 teplých předkrmů (1 polévka a 2 druhy těstovin), 2 hlavních jídel s přílohou, salátový bufet, dezert či ovoce formou bufetu, voda v ceně, ostatní nápoje za poplatek. **POPIS POKOJŮ:** pokoje pro 1 až 6 os. - zpravidla balkon (pokoje ve 2. a 3. patře). 3.-6. lůžka pevná nebo formou palandy, sociální zařízení.

POČET NOCÍ/ DNÍ SKIPASU	POBYTY OD/DO TYP UBYTOVÁNÍ	OSOB	25.12.	01.01.	08.01.	15.01.	22.01.	29.01.	05.02.	12.02.	19.02.	26.02.	05.03.	12.03.	19.03.
			01.01.	08.01.	15.01.	22.01.	29.01.	05.02.	12.02.	19.02.	26.02.	05.03.	12.03.	19.03.	26.03.
3/3	POKOJ 2	2	6 590	5 990	5 390	5 390	5 390	5 990	5 990	5 990	5 990	5 990	5 990	5 390	5 390
	POKOJ 3	3	6 290	5 790	5 190	5 190	5 190	5 790	5 790	5 790	5 790	5 790	5 790	5 190	5 190
	POKOJ 4/5/6	4-6	5 990	5 490	4 790	4 790	4 790	5 490	5 490	5 490	5 490	5 490	5 490	4 790	4 790
4/4	POKOJ 2	2	8 590	7 990	7 090	7 090	7 090	7 990	7 990	7 990	7 990	7 990	7 990	7 090	7 090
	POKOJ 3	3	7 990	7 590	6 790	6 790	6 790	7 590	7 590	7 590	7 590	7 590	7 590	6 790	6 790
	POKOJ 4/5/6	4-6	7 690	7 190	6 290	6 290	6 290	7 190	7 190	7 190	7 190	7 190	7 190	6 290	6 290
7/6	POKOJ 2	2	13 390	12 790	11 590	11 590	11 590	12 790	12 790	12 790	12 790	12 790	12 790	11 590	11 590
	POKOJ 3	3	12 990	12 290	11 090	11 090	11 090	12 290	12 290	12 290	12 290	12 290	12 290	11 090	11 090
	POKOJ 4/5/6	4-6	12 290	11 490	10 290	10 290	10 290	11 490	11 490	11 490	11 490	11 490	11 490	10 290	10 290

CENA NA OSOBU ZAHRNJE: ubytování ve 2-6 ti lůžkovém pokoji na 3, 4 a 7 nocí dle ceníku, skipas Friuli Skiregion na 3, 4 nebo 6 dní (rozšíření skipasu na str. 31), polopenze (stejný počet jako noc), ložní prádlo. **SLEVY PRO 3. AŽ 6. LŮŽKO:** děti od 0 do 5,99 let: zdarma. **PŘÍPLATKY V RÁMCI UBYTOVÁNÍ:** koupelnové prádlo: 150 Kč./os., jednolůžkový pokoj: 450 Kč./noc (k ceníku pokoje 2), plná penze: 400 Kč./os./den, silvestrovská večeře / povinná úhrada: 15 Kč./osoby od 6 let (platba na místě), dětská postýlka: 300 Kč./noc. **DŮLEŽITÉ UPOZORNĚNÍ:** skupinové nabídky na míru žádejte v CK!



Teprve loňská osvědčená novinka, která jistě neprávem zůstávala tak dlouho stranou našeho zájmu. Dovolte nám tedy představit Forni di Sopra jako kouzelné horské městečko dýchající historií, opředené legendami a dávnými příběhy, které se dostalo jako součást Friulanských Dolomit 27.6.2009 až na seznam nádherných míst zapsaných do seznamu světového kulturního dědictví UNESCO. A stejně jako má toto místo velký význam z hlediska životního prostředí, je také destinací pro ty, kdo milují zimní sporty. Nabízí 469 000 m² lyžařské plochy rozprostírající se na 2 stranách údolí. Propojenost zajišťuje rolba či místní skibusy. Začátečnickům je věnovaná část na úbočí hory Davost, naopak zkušenější se mohou poprat se zpravidla červenými tratěmi na straně Varmost. Ačkoliv středisko patří co do počtu kilometrů sjezdovek k menším areálům, zajímavostí je nejdříve sjezd až o úctyhodné délce 7 km! Status komplexního střediska doplňuje opravdu bohatá možnost polyžařského vyžití. Na své si tu přijdou běžkaři na částečně osvětleném okruhu s doslova pohádkovými výhledy v okolí řeky Tagliamento. Okruh je součástí Dolomiti Nordic Ski zahrnující nejoblíbenější okruhy v Dolomitech. Čím dál modernější skialpinismus má i zde své zastoupení v podobě četných tras právě pro jeho nadšence. A asi nejvíce se tu myslí na rodiny s dětmi, pro které je Forni di Sopra více jak stvořené. Mírné sjezdovky s pojízdnými koberci, lyžařskou školou, Fantasy snow park s nafukovacími a sáňkařskou dráhou a samozřejmě nechybějí občerstvovací bary s proslulými terasami a přátelskou italskou atmosférou. Největším překvapením však je moderní sportovní centrum vybavené kvalitním krytým bazénem se 4 drahami a tobogánem (25×12,5 m), vířivkou, saunou a párou. Součástí toho centra je pak i posilovna, taneční sál a tělocvična na míčové sporty s horolezeckým úsekem. Opatřil také najdete bruslařský areál a to vše na straně Davost, která je právě určená začátečnickům nebo dětem. K loni slušně hodnocenému hotelu I Larici s mimořádnými podmínkami pro rodiny s dětmi, doplňujeme stále velmi oblíbené apartmánové ubytování a to hned 4 apartmánů pod jednou střechou a přitom v sousedství hotelu I Larici.

+ VÝHODY STŘEDISKA

- ▶ 1. a 2. dítě do 10 let ubytování (na 3. a 4. lůžku), polopenze, skipas zcela ZDARMA (kapacita č. 40)
- ▶ zkrácené pobyty ušité na míru za více než příznivé podmínky!
- ▶ slušná maximální nadmořská výška převyšující 2000 m.n.m
- ▶ opravdu kvalitní sportovní centrum s krytým bazénem a tobogánem!
- ▶ nádherné horské městečko a unikátní výhledy do okolí
- ▶ 7 km červené sjezdovka i pro ty náročnější lyžaře!



- ▶ Fantasy snow park aneb spousta legrace pro nejmenší na sněhu!
- ▶ poloprázdné svahy aneb skiareál stojící stranou náporu masové turistiky a to zejména od neděle do pátku!
- ▶ 615 km z Brna aneb stejná vzdálenost jako do Ravascletta

ITÁLIE / FRIULI SKIREGION FORNI DI SOPRA



FORNI DI SOPRA - BRNO: 615 km
FORNI DI SOPRA - PRAHA: 698 km

TECHNICKÉ PARAMETRY STŘEDISKA FORNI DI SOPRA:

Umělé zasněžování:	100% lyžařských tratí
Celková délka sjezdových tratí:	15,9 km
Délka sjezdových tratí v km: (dle náročnosti)	2 11,4 1,5 1
Počet sjezdových tratí:	14,5
Počty sjezdových tratí: (dle náročnosti)	2 10 1,5 1
Nadmořská výška střediska:	880-2 067 m.n.m.
Počet běžeckých tratí:	13 (z toho 2 km osvětlené a 3 km uměle vysněžované)
Počet přepravních zařízení:	7 ks
Druhy a rozlišení přepravních zařízení:	4x 1x 2x
Nejdější sjezdovka:	Varmost - 7 km (Varmost 1 + Varmost 2 + Varmost 3)
Lyžařské převýšení:	1 187 m

MÍSTNÍ VZDÁLENOSTI:

Forni di Sopra - dálnice:	46 km
Forni di Sopra - Ravascletto:	53 km
Forni di Sopra - Tarvisio:	102 km
Forni di Sopra - Sella Nevea:	86 km
Forni di Sopra - Piancavallo:	104 km
Forni di Sopra - Sappada:	46 km
Forni di Sopra - Cortina	
d'Ampezzo:	64 km

DALŠÍ SLUŽBY:

Fantasy snow park pro děti, cvičné plácky pro výuku, sáňkařská dráha, lyžařská škola, půjčovny lyžařského a snowboardového vybavení, krytý bazén (25 m), fitness, horolezecká stěna, taneční sál, tělocvična na míčové sporty, bruslení, skialpinismus.



UPŘESNĚNÍ: prostorný, formálně kategorizovaný 4* horský hotel s kapacitou 70 pokojů pro max. 271 osob, v nadmořské výšce 900 m.n.m. **POLOHA:** Forni di Sopra, skiareál Forni di Sopra/Varnost - 350m, skiareál Forni di Sopra/Davost - 1 100m, centrum Forni di Sopra - 500m, skibus - 50m, městský bazén - 1 200m. **VYBAVENOST A SLUŽBY:** recepce, 2* restaurace, bar, společenská místnost s TV sat, internet WI-FI v prostorách recepce a haly, konferenční místnost, herna, výtah, úschovna lyží a lyžařských bot, terasa, skibus, parkoviště (z části kryté). **SPORT A RELAXACE:** 2* sauna, 2* vířivka, relaxační koutek. **STRAVOVÁNÍ:** **snídaně** - kontinentální bufet včetně nápojů; **večeře** - formou bufetu s výběrem ze 2-3 teplých předkrmů (1 polévka a 1-2 druhy těstovin) a 2 hlavních jídel s přílohou, salátový bufet, dezert či ovoce, voda v ceně, ostatní nápoje za poplatek. **POPIS POKOJŮ:** **pokoje 1/2/3/4/5** - 16 pokojů pro 2 a 3 osoby s balkonem (pokoje v 1. patře), ostatní pokoje bez balkonu; 3. a 4. lůžko pevné, 5. lůžko zpravidla formou přistýlky. **VYBAVENOST POKOJŮ:** TV, telefon, fén (nebo k zapůjčení na recepci), minibar, trezor.

HOTEL I LARICI ***

(NÁŠ TIP)

- ▶ MIMOŘÁDNÉ CENY PO CELOU SEZÓNĚ!
- ▶ PROSTORNÉ POKOJE I ZÁZEMÍ HOTELU
- ▶ OBLÍBĚNÉ STRAVOVÁNÍ FORMOU BUFETU
- ▶ AŽ 2 DĚTI DO 10 LET ZCELA ZDARMA

SLÉVA AŽ 11%

POČET NOCÍ/ DNÍ SKIPASU	POBYTY OD/DO		16.12.	25.12.	01.01.	08.01.	15.01.	22.01.	29.01.	05.02.	12.02.	19.02.	26.02.	05.03.	12.03.	19.03.	26.03.	02.04.
	TYP UBYTOVÁNÍ	OSOB	23.12.	01.01.	08.01.	15.01.	22.01.	29.01.	05.02.	12.02.	19.02.	26.02.	05.03.	12.03.	19.03.	26.03.	02.04.	
3/3	POKOJ 2	2	6 590	7 590	6 990	6 290	6 290	6 290	6 990	6 990	6 990	6 990	6 990	6 990	6 990	6 290	6 290	6 290
4/4			8 990	9 590	9 190	8 290	8 290	8 290	9 190	9 190	9 190	9 190	9 190	9 190	9 190	8 290	8 290	8 290
5/4			10 590	10 990	10 690	9 890	9 890	9 890	10 690	10 690	10 690	10 690	10 690	10 690	10 690	9 890	9 890	9 890
6/5			12 590	13 290	12 790	11 890	11 890	11 890	12 890	12 890	12 890	12 890	12 890	12 890	12 890	11 890	11 890	11 890
7/6			14 590	15 590	14 990	13 790	13 790	13 790	14 990	14 990	14 990	14 990	14 990	14 990	14 990	13 790	13 790	13 790

CENA NA OSOBU ZAHRAJJE: ubytování ve dvoulůžkovém pokoji na 3, 4, 5, 6 či 7 nocí dle ceníku, skipas Friuli Skiregion na 3, 4, 5 nebo 6 dní (možnost rozšíření skipasu na straně 31), polopenze (stejný počet jako nocí), ložní a koupelnové prádlo. **SLÉVY PRO 3., 4. A 5. LŮŽKO:** děti od 0 do 9,99 let: zdarma (na 3. a 4. lůžku, 3. dítě na 5. lůžku pevná cena: 350 Kč/noc), dítě od 10 do 11,99 let: 200 Kč/noc. **PŘÍPLATKY V RÁMCI UBYTOVÁNÍ:** jednolůžkový pokoj: 450 Kč/noc, plná penze: 400 Kč/os./den, silvestrovská večeře/povinná úhrada: 15 €/osoby od 6 let (platba na místě), dětská postýlka: 300 Kč/noc. **POZNÁMKA:** na vyžádání Vám zajistíme i jinak zkrácené pobyty s různou délkou skipasu (min. však na 3 noci se 2 denním skipasem).

SKIPASY FRIULI SKIREGION 2016/2017

SLÉVY A PŘÍPLATKY V RÁMCI SKIPASŮ

POBYT NA 2 NOCI / ZÁKLADNÍ SKIPAS NA 2 DNY				
PLOŠNÁ PLATNOST	DÉLKA PLATNOSTI	VĚKOVÁ KATEGORIE	do 17.12. 09.01.-29.01. od 13.03.	17.12.-09.01. 29.01.-13.03.
			Friuli Skiregion	2 dny
junior	-200			
3 dny	dospělý	500		700
	junior	200		
nelyžař a kategorie bimbo, senior nad 75			-1 000	-1 300

POBYT NA 3 A 4 NOCI / ZÁKLADNÍ SKIPAS NA 3 DNY				
PLOŠNÁ PLATNOST	DÉLKA PLATNOSTI	VĚKOVÁ KATEGORIE	do 17.12. 09.01.-29.01. od 13.03.	17.12.-09.01. 29.01.-13.03.
			Friuli Skiregion	3 dny
junior	-300			
4 dny	dospělý	500		650
	junior	100		
nelyžař a kategorie bimbo, senior nad 75			-1 350	-1 900

Cena výjezdu či sjezdu lanovkou na Monte Lussari: 200 Kč/osoba nelyžař
Cena výjezdu a sjezdu lanovkou na Monte Lussari (zpáteční): 300 Kč/osoba nelyžař
Sleva o 1 lyžařský den méně: -400 Kč/u všech variant skipasů dospělé osoby

Kategorie **DOSPĚLÝ:** osoby narozené v letech 1996-1942

Kategorie **JUNIOR:** osoby narozené v letech 1997-2006

Kategorie **BIMBO:** děti narozené v roce 2007 (po 31.12.2006) a mladší **ZDARMA**

Kategorie **SENIOR:** osoby narozené v roce 1941 (před 01.01.1942) a starší **ZDARMA**

pozn. skipas zdarma pro kategorie bimbo a senior nad 75 platí při čerpání skipasu libovolné délky platnosti; k vyzvednutí je nutné předložení dokladu o věku a totožnosti osoby. Skipas je nepřenosný, opatřený fotografií formou K-Card a zálohovaný 5 € kaucí.

Skipas FRIULI SKIREGION je platný v těchto skiareálech:

- TARVISIO
- SELLA NEVEA/BOVEC
- RAVASCLETTO/ZONCOLAN
- PIANCAVALLO
- FORNI DI SOPRA

POBYT NA 4 A 5 NOCÍ / ZÁKLADNÍ SKIPAS NA 4 DNY				
PLOŠNÁ PLATNOST	DÉLKA PLATNOSTI	VĚKOVÁ KATEGORIE	do 17.12. 09.01.-29.01. od 13.03.	17.12.-09.01. 29.01.-13.03.
			Friuli Skiregion	4 dny
junior	-400			
5 dní	dospělý	450		650
	junior	0		
6 dní	dospělý	850		1 250
	junior	400		
nelyžař a kategorie bimbo, senior nad 75			-1 700	-2 400

POBYT NA 6 NOCÍ / ZÁKLADNÍ SKIPAS NA 5 DNI					
PLOŠNÁ PLATNOST	DÉLKA PLATNOSTI	VĚKOVÁ KATEGORIE	do 17.12. 09.01.-29.01. od 13.03.	17.12.-09.01. 29.01.-13.03.	
			Friuli Skiregion	5 dní	dospělý
junior	-500				
6 dní	dospělý	450		550	
	junior	0			
nelyžař a kategorie bimbo, senior nad 75				-2 100	-2 900

POBYT NA 7 NOCÍ / ZÁKLADNÍ SKIPAS NA 6 DNI					
PLOŠNÁ PLATNOST	DÉLKA PLATNOSTI	VĚKOVÁ KATEGORIE	do 17.12. 09.01.-29.01. od 13.03.	17.12.-09.01. 29.01.-13.03.	
			Friuli Skiregion	5 dní	dospělý
junior	-600				
6 dní	dospělý	400		500	
	junior	-100			
nelyžař a kategorie bimbo, senior nad 75				-2 400	-3 300

MAXIMÁLNĚ VÝHODNÉ SKIPASY PRO ŠKOLNÍ KOLEKTIVY V TERMÍNU od 09.01. do 29.01.2017. Nabídka platí pro minimálně 15 platících studentů ve věku do 17,99 let s dozorem! 1:15 placeným skipasům na skupinu zdarma!

NOČNÍ LYŽOVÁNÍ V TARVISIU (ve spodní části sjezdovky Prampera):

není zahrnuto v ceně základního skipasu. Probíhá za příznivého počasí v tyto dny: úterý: 20.00-23.00 h; pátek: od 9.00 - bez přestávky až do 23 h (od 16-23 h je nutné koupit skipas na noční lyžování). **Pozn.** skipas na noční lyžování není zprostředkovávan CK, zvýhodněnou cenu skipasu podmíněnou předložením standardního vícedenního skipasu žádejte na pokladně skipasárny na Monte Lussari, aktuální informace sledujte na www.tarvisio.cz

SLOVINSKO / JULSKÉ ALPY KRAJSKA GORA



KRAJSKA GORA-BRNO: 507 km
KRAJSKA GORA-PRAHA: 570 km

TECHNICKÉ PARAMETRY STŘEDISKA KRAJSKA GORA:

Umělé zasněžování:	100% lyžařských tratí
Celková délka sjezdových tratí:	15,2 km
Délka sjezdových tratí v km: (dle náročnosti)	8,5 3,3 3,4
Počet sjezdových tratí:	21 ks
Počty sjezdových tratí: (dle náročnosti)	14 3 4
Nadmožská výška střediska:	810-1 570 m.n.m.
Počet běžeckých tratí	40 km
Počet přepravních zařízení:	19 ks
Druhy a rozlišení přepravních zařízení:	7x 12
Nejdélší sjezdovka:	Macesnovec/1900 (skiareál Rateče), Veliká dolina/1237 (skiareál Podkoren 2)

POZNÁMKA:

skiareál Kranjska Gora zahrnuje také propojený skiareál Podkoren a další 4 malé vzájemně nepropojené skiareály: Mojstrana, Gozd Martuljek, Planica a Rateče.



Nejnámější slovinské lyžařské středisko v Julských Alpách, které leží na hranici 3 států: Itálie, Rakousko, Slovinsko a na pomezí Triglavského národního parku. Již tradičně patří ke každoročním pořadatelům Světového poháru mužů ve slalomu a obřím slalomu v Podkorenu. Kranjska Gora je představitelem dokonale sklobených ubytovacích služeb s bohatým stravováním a wellness využitím. Pro vyznavače bílé stopy se zde nabízí 40 km upravených běžeckých tratí všech náročností. Další předností je atraktivní vzdálenost z ČR a pohodlná dálnice. Zajímavostí je netradiční sleva v hotelu pro dítě na 2. pevném lůžku ubytované společně s jednou dospělou osobou!



NÁŠ TIP:

vzhledem ke strategické poloze Kranjske Gory vyzkoušejte lyžování v italském Tarvisiu či Sella Nevee. Skipasy Vám nakombinujeme na míru za exkluzivní ceny!

DALŠÍ SLUŽBY:

cvičné plácky pro výuku lyžování, sánkařská dráha, noční lyžování, sánkování, skialpinismus, bruslení u hotelu Kompas, kongresová turistika, lyžařská škola, půjčovny lyžařského a snowboardového vybavení, psí spřežení, fitness, wellness, plavecký bazén (v hotelu Kompas), kasino, diskotéka, eskymácká vesnička- igloo bar a restaurace, organizované túry na sněžnicích a další

MÍSTNÍ VZDÁLENOSTI:

Kranjska Gora-Jesenice/dálnice: 18 km
Kranjska Gora-Podkoren: 3 km
Kranjska Gora-Tarvisio: 19 km
Kranjska Gora-Gerlitzen: 31 km
Kranjska Gora-Sella Nevee: 34 km
Kranjska Gora-Bovec: 45 km
Kranjska Gora-Nassfeld: 62 km



HOTEL ALPINA

41



HOTEL ALPINA ***

- ▶ IDEÁLNÍ POLOHA PŘÍMO U SVAHU
- ▶ RENOVOVANÝ HOTEL S PRAKTICKY ŘEŠENÝMI POKOJI
- ▶ EKONOMICKY NEJVÝHODNĚJŠÍ HOTEL V KRAJSKÉ GORĚ

SLEVA AŽ
7%



UPŘESNĚNÍ: stylový horský hotel disponující 99 pokoji a 6 rodinnými pokoji. **POLOHA:** Kranjska Gora, skiareál Kranjska Gora - 10m, centrum Kranjske Gory - 250m. **VYBAVENOST A SLUŽBY:** recepce, restaurace a-la-carte, aperitiv bar, pivnice, konferenční místnost, salonek, dětský koutek, společenská místnost s TV, výtah, úschovna lyží, internet WI-FI pouze v prostorách baru a lobby baru, internet point na recepci*, hotelový trezor, parkování. **SPORT A RELAXACE:** sauna*, solárium*, stolní tenis, kulečnick*, videohry*, volný vstup do do Aqua Larix v hotelu Larix viz kapacita č. 42, volný vstup do krytého bazénu v hotelu Kompas viz kapacita č. 42 (500m od hotelu Alpina). **STRAVOVÁNÍ: snídaně** - kontinentální bufet včetně nápojů; **večeře** - bohatý bufet; nápoje za poplatek. Na vyžádání dietní či vegetariánská strava. **POPIS POKOJŮ: pokoj pro 1 až 4 os.** - 4. lůžka zpravidla formou přistýlky, na vyžádání 6 rodinných pokojů typu „suite“, **pokoj standard 2/3** pro 2 osoby s možností 1 přistýlky; **pokoj superior 3** pro 2-3 osoby, 3. lůžko pevné (za příplatek); **pokoj suite 4**- rodinný pokoj až pro 4 osoby (za příplatek). **VYBAVENOST POKOJŮ:** TV sat, telefon.



42



UPŘESNĚNÍ: velmi kvalitní a osvědčený 4* hotel s dokonalou relaxační zónou a se 118 pokoji. **POLOHA:** Kranjska Gora, skiareál Kranjska Gora – 20 m, centrum Kranjske Gory – 100 m. **VYBAVENOST A SLUŽBY:** recepcie, restaurace, aperitiv bar, venkovní bar, kavárna s krbem a živou hudbou, společenská místnost, kasino, 5 x konferenční místnost (s kapacitou 15-250 osob), sluneční terasa, prodejna suvenýrů, půjčovna sportovních potřeb*, lyžařská škola*, internet WI-FI, úschovna lyží a lyžařských bot, výtah, hotelový trezor, parkování. **SPORT A RELAXACE:** wellness centrum Aqua Larix – komplex krytých bazénů o celkové ploše 400 m², vířivky, vodotrysky, dětský bazén, skluzavka, 4x sauna* (2x finská, 2x turecká), 1x infrasauna*, pára*, relaxační koutek s lehátky, solárium*, masáže*, nabídka řady zdravotních/lézeňských kúr a kosmetických služeb*, venkovní kluzišť (za příznivého počasí), kulečnick*, šipky*. Volný vstup do krytého bazénu v hotelu Kompas (100 m od hotelu Larix). **STRAVOVÁNÍ: snídaně** – kontinentální bufet včetně nápojů (široká nabídka slaných a sladkých pokrmů); **večeře** – bohatý bufet (teplé i studené pokrmy, zpravidla 3 hlavní jídla, přílohy, saláty, dezerty, ovoce); nápoje za poplatek. Na vyžádání lze dietní strava. **POPIS POKOJŮ: pokoje pro 1 až 3 os.** – na vyžádání různé typy pokojů, které se liší velikostí a výhledem z pokoje. 3. lůžko formou přistýlky, zpravidla balkon; **pokoj standard village** – klasický pokoj pro 2 osoby bez výhledu na sjezdovky; **pokoj superior** – prostornější pokoj než standard village, na vyžádání s výhledem na sjezdovky. **VYBAVENOST POKOJŮ:** TV sat, rádio, telefon, minibar, fén, internet WI-FI.

HOTEL LARIX**** (RAMADA RESORT)

(NÁŠ TIP)

- ▶ 2002 KOMPLETNĚ ZREKONSTRUOVANÝ A PERFEKTNĚ VYBAVENÝ HOTEL
- ▶ JEDINEČNÉ RELAXAČNÍ ZÁZEMÍ
- ▶ VYNIKAJÍCÍ STRAVA FORMOU BUFETU – VYBERE SI OPRAVDU KAŽDÝ
- ▶ IDEÁLNÍ VOLBA PRO NÁROČNĚ A KONGRESOVOU TURISTIKU

SEVAŽ
7%

43



UPŘESNĚNÍ: moderní 4* hotel s velkým bazénem a se 149 komfortními pokoji a 5 rodinnými suitami. **POLOHA:** Kranjska Gora, skiareál Kranjska Gora – 100 m, centrum Kranjske Gory – 300 m. **VYBAVENOST A SLUŽBY:** vstupní hala s recepcí, 2x restaurace (klasická renovovaná restaurace pro 300 osob nebo typická slovinská restaurace „Florjana“), aperitiv bar, noční bar, zimní zahrada, sluneční terasa, multifunkční kongresová hala až pro 360 osob (může být rozdělena na 3 malé kongresové centra), další kongresová místnost (pro 80 osob) a 2 zasedací místnosti (pro 40 a 25 osob), úschovna lyží a lyžařských bot, výtah, hotelový trezor, prádelna, směnárna, internet WI-FI, vyhrazené parkoviště, garáž*. **SPORT A RELAXACE:** vnitřní bazén, dětský bazén s tobogánem, vířivka pro 10 osob*, 2x finská sauna*, 1x pára*, masáže*, fitness centrum, volný vstup do Aqua Larix v hotelu Larix (100 m od Kompasu), solárium*, stolní tenis*. **STRAVOVÁNÍ: snídaně** – kontinentální bufet včetně nápojů; **večeře** – bohatý bufet (teplé i studené pokrmy, zpravidla 3 hlavní jídla, přílohy, saláty, dezerty, ovoce), nápoje za poplatek. **POPIS POKOJŮ: pokoje pro 1 až 4 os.** – 3. a 4. lůžko formou přistýlky, zpravidla balkon. Na vyžádání různé typy pokojů: **standard, superior, superior s výhledem na hory, rodinné pokoje suite a prezidentský apartmán.** **VYBAVENOST POKOJŮ:** TV sat, telefon, fén, trezor, internet WI-FI.

HOTEL KOMPAS****

- ▶ ŠPIČKOVÝ HOTEL S BOHATÝM ZÁZEMÍM A BAZÉNEM
- ▶ MODERNÍ POKOJE A VÝBORNÁ STRAVA FORMOU BUFETU
- ▶ NÁŠ TIP PRO FIREMNÍ AKCE

SEVAŽ
7%

NOVINKA – AKČNÍ ZVÝHODNĚNÉ BALÍČKY

SILVESTROVSKÝ BALÍČEK

- ▶ 3 noci v pokoji standard
- ▶ 3x bohatá polopenze formou bufetu
- ▶ silvestrovská „Gala“ večeře s programem
- ▶ volný vstup do aqua parku v hotelu Larix a bazénu v hotelu Kompas
- ▶ animační program

LYŽAŘSKÝ BALÍČEK

- ▶ 5 noci v pokoji standard
- ▶ 5x bohatá polopenze formou bufetu
- ▶ 4 denní skipasy Kranjska Gora (vč. nočního lyžování)
- ▶ 2x vstup do saunového centra
- ▶ volný vstup do aqua parku v hotelu Larix a bazénu v hotelu Kompas
- ▶ 1x denní vstup na bruslení
- ▶ animační program

BOOM BALÍČEK

- ▶ 3 nebo 4 noci v pokoji standard
- ▶ 3x nebo 4x bohatá polopenze formou bufetu
- ▶ volný vstup do aqua parku v hotelu Larix a bazénu v hotelu Kompas
- ▶ – 30% sleva do saunového světa v hotelu Ramada Resort (Larix) a v hotelu Kompas

SPECIÁLNÍ BOOM

NABÍDKA NA JARNÍ PRÁZDNINY

LIBOVOLNÉ 3 NOCI OD 27.12. DO 02.01.2017

HOTEL ALPINA:	8 190 Kč/os.
HOTEL RAMADA RESORT (LARIX):	11 590 Kč/os.
HOTEL KOMPAS:	10 490 Kč/os.

(na vyžádání lze prodloužit na více nocí a vyžádat pokoj vyšší kategorie za příplatek)

LIBOVOLNÉ TERMÍNY OD 03.01. DO 17.02. A OD 07.03. DO 21.03.2017

HOTEL ALPINA:	10 590 Kč/os.
HOTEL RAMADA RESORT (LARIX):	13 490 Kč/os.
HOTEL KOMPAS:	12 590 Kč/os.

LIBOVOLNÉ TERMÍNY OD 18.02. DO 06.03.2017

HOTEL ALPINA:	11 590 Kč/os.
HOTEL RAMADA RESORT (LARIX):	14 590 Kč/os.
HOTEL KOMPAS:	13 590 Kč/os.

LIBOVOLNÉ TERMÍNY OD 26.11. DO 17.12. A OD 07.03. DO 21.03.2017

HOTEL ALPINA:	3 290 Kč/os./3 noci
	4 390 Kč/os./4 noci
HOTEL RAMADA RESORT (LARIX):	4 290 Kč/os./3 noci
	5 790 Kč/os./4 noci
HOTEL KOMPAS:	3 890 Kč/os./3 noci
	5 290 Kč/os./4 noci

(zvýhodněné skipasy na Kranjskou Goru nebo kombinace na míru s italským Tarvisiem a Sella Neveou na vyžádání v CK)

12.3.–16.3.2017

HOTEL ALPINA:	4 290 Kč/os.
HOTEL RAMADA RESORT (LARIX):	5 690 Kč/os.
HOTEL KOMPAS:	5 190 Kč/os.

PLATÍ PRO VŠECHNY BALÍČKY VIZ VÝŠE:

SLEVVY PRO 3. A 4. LŮŽKO: děti od 0 do 5,99: ZDARMA (bez nároku na lůžko); děti od 6 do 11,99: -30%; ostatní od 12 let: -10%. **PŘÍPLATKY V RÁMCÍ UBYTOVÁNÍ:** pobytová taxa – povinná úhrada na místě: 0,95 €/noc/dítě 7-17,99 let, 1,90 €/noc/ostatní od 18 let, jednolůžkový pokoj: 600 Kč/noc, dětská postýlka: 180 Kč/noc.

SLOVINSKO / JULSKÉ ALPY

KRVAVEC

AMBROŽ POD KRVAVCEM-BRNO: 520 km
AMBROŽ POD KRVAVCEM-PRAHA: 651 km



TECHNICKÉ PARAMETRY STŘEDISKA KRVAVEC:

Umělé zasněžování:	95% lyžařských tratí
Celková délka sjezdových tratí:	30 km
Délka sjezdových tratí v km: (dle náročnosti)	7 15 7 1
Počet sjezdových tratí celkem:	24
Počet sjezdových tratí celkem: (dle náročnosti)	6 13 5
Nadmořská výška střediska:	660-1 971 m.n.m.
Počet běžeckých tratí:	3 km
Počet přepravních zařízení:	11 ks
Druhy a rozlišení přepravních zařízení:	1x 7x 3x
Lyžařské převýšení:	1 310 m



Jedno z největších, technicky dobře vybavených, avšak doposud relativně málo známých slovinských středisek. Nabízí 30 km upravených sjezdovek a panoramatické lyžování na slunečných, širokých a převážně červených svazích. Díky slušné nadmořské výšce jsou zde vynikající podmínky pro lyžování na přírodním sněhu. Lyžařská sezóna obvykle začíná začátkem prosince a trvá více než 150 dní do konce dubna; s garancí minimálního počtu 100 lyžařských dní. Svahy jsou rozmanité a vhodné jak pro rekreační a rodinné lyžování, tak i pro sportovní lyžaře s převahou sedačkových lanovek. Bohatá a na Slovinsko neobvyklá výzva v podobě adrenalinových doplňků jako měřený sjezdový úsek, nekonečné freeridy v nedotčené vysokohorské přírodě, výstupy na skalpech či sněžnicích nebo možnost povečeřet v kabinové lanovce při západu slunce. Vynikající ceny lákových zkrácených balíčků, zpravidla slunečné počasí s výhledy až k moři a k tomu téměř poloprázdné sjezdovky mimo víkend a v neposlední řadě vysoká návratnost klientů a vaše pozitivní reference jsou argumenty pro návštěvu tohoto „3letého nováčka“ v naší nabídce.

DALŠÍ SLUŽBY:

funpark pro děti, cvičné plácky pro výuku, noční sáňkařská dráha, vyhlášená lyžařská škola, půjčovna lyžařského a snowboardového vybavení, vesnička Igloo v Tihe dolině (1596 m.n.m.) s barem a restaurací, skibus v ceně skipasu (zajišťuje nepřetížitou a velmi dobře organizovanou dopravu mezi záchytnými parkovišti po cestě nad Cerklje na Gorenjskem a nástupní stanici kabinové lanovky na Krvavec)

MÍSTNÍ VZDÁLENOSTI:

Ambrož pod Krvavcem (skiareál)-dálnice (Villach): 18 km
Ambrož pod Krvavcem-dálnice (Graz): 49 km
Ambrož pod Krvavcem-Cerklje na Gorenjskem: 9 km
Ambrož pod Krvavcem-Ljubljana: 35 km
Ambrož pod Krvavcem-Bled: 53 km
Ambrož pod Krvavcem-Kranjska Gora: 79 km

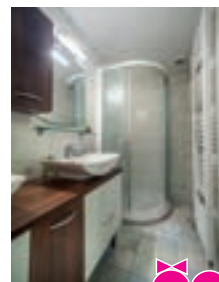

HOTEL KRVAVEC***

(NÁŠ TIP)

- ▶ AŽ 2 DĚTI DO 6 LET ZDARMA
- ▶ FANTASTICKÁ POLOHA V SAMÉM SRDCI SKIAREÁLU
- ▶ MODERNÍ A STYLOVÝ HOTEL!
- ▶ VYSOKÁ NÁVRATNOST KLIENTŮ!

SLEVA AŽ 11%



UPŘESNĚNÍ: mimořádná poloha v nadmořské výšce 1 600m, přístup jen kabinovou lanovkou a sedačkou! Kvalitní hotel po rekonstrukci s 26 pokoji a 2 apartmány. **POLOHA:** Tiha Dolina/Cerklje na Gorenjskem - skiareál Krvavec - 20m (na svah i do hotelu na lyžích). **DŮLEŽITÉ - PARKOVÁNÍ, PŘÍJEZD:** doporučujeme parkování (nehliďané, zdarma) u nástupní stanice kabinové lanovky, případně na odstavných parkovištích v Cerklje na Gorenjskem, odkud jezdí organizovaný skibus k lanovce (zahrnuto v ceně skipasu). Příjezd je limitován otevřením doby kabinové lanovky zpravidla od 8.00 do 16.30 h. Při opožděném příjezdu je nutné autem vystoupat na Planinu Jezercu do nadmořské výšky 1 450m a odtud pak rolbou či skútretem při sazbě 5 €/osoba (pro min. 4 osoby) k hotelu. **VYBAVENOST A SLUŽBY:** recepce, restaurace vyhrazená pro hotelové hosty, restaurace se self-servisem pro občedy, bar, TV místnost, velká sluneční terasa, úschovna lyží a lyžařských bot, internet Wi-Fi v prostorách restaurace. **SPORT A RELAXACE:** sauna* (v konkrétních balíčcích v ceně), infrasauna*, relaxační koutek*, biliár*, stolní fotbal*. **STRAVOVÁNÍ:** snídaně - kontinentální bufet včetně nápojů; večere - servírovaná polévka, formou bufetu následuje výběr ze 2-3 hlavních jídel, přílohy a saláty formou bufetu, dezert nebo ovoce, nápoje za poplatek. **POPIS POKOJŮ:** pokoje pro 2 až 4 os. - 3. a 4. lůžko zpravidla formou rozkládacího gauče, zřítka balkon (jen 6 pokojů) Na vyžádání pokoj až pro 8 osob nebo rodinné pokoje a 2 apartmány (prodávány pouze se stravováním). **VYBAVENOST POKOJŮ:** TV sat, zpravidla fén.

SKIOPENNING

- 3 noci
- 3x polopenze
- 3 denní skipas
- 1x denně vstup do sauny

Libovolné termíny od 01.12. do 25.12!
Cena: 5 390 Kč/os.

SILVESTR

- 3 noci
- 3x polopenze
- 3 denní skipas
- 1x denně vstup do sauny
- Silvestrovská večere a párty (za předpokladu pobytu 31.12.-01.01.)

Libovolné termíny od 25.12. do 01.01.!
Cena: 9 290 Kč/os.

AKČNÍ BALÍČKY

RODINNÝ BALÍČEK

- 3 noci
- 3x polopenze
- 3 denní skipas
- 1x denně vstup do sauny

1 h denně skupinové výuky v lyžařské škole (od 9.00 do 10.00 h) pro děti a začátečníky
Libovolné termíny od 15.01. do 29.01.!
Cena: 8 190 Kč/os.
1 dítě do 14,99 zcela ZDARMA!

LYŽAŘSKÝ BALÍČEK

- 3 noci
- 3x polopenze
- 3 denní skipas
- 1x denně vstup do sauny

Libovolné termíny od 01.01. do 15.03.
Cena: 7 690 Kč/os.

FREE SKI

- 3 noci
- 3x polopenze
- 3 denní skipas
- 1x denně vstup do sauny

Libovolné termíny od 15.03. do 30.04.
Cena: 4 990 Kč/os.
(důležité upozornění na Free ski se nevztahuje včasné slevy, pouze stálého klienta)

POZNÁMKY:

- ▶ všechny uvedené ceny jsou platné pro dospělou osobu ve dvoulůžkovém pokoji
- ▶ všechny balíčky lze upravit na míru co do délky pobytu a skipasu, za předpokladu minimálního počtu nocí a skipasu 3 noci/3 denní skipas
- ▶ využití sauny je omezeno pro 1 osobu na 1 h denně, hodiny se nedají kumulovat
- ▶ lyžařská škola v Rodinném balíčku nabízí v ceně pouze skupinovou výuku v pevně stanovený čas, hodiny nelze kumulovat

PŘÍPLATKY V RÁMCI UBYTOVÁNÍ: pobytová taxa - povinná úhrada: 0,64 €/noc/děti 6-14,99 let, 1,27 €/den/ostatní, jednolůžkový pokoj: 600 Kč/noc. **NEPOVINNÉ PŘÍPLATKY** plná penze: 300 Kč/den, dětská postýlka: 300 Kč/noc, transfer od kabinové lanovky do hotelu: 10 €/auto (max. 4 osoby)/1 cesta. **SLEVA PRO 3. A 4. LŮŽKO:** děti od 0 do 5,99 let: zdarma (resp. v Rodinném balíčku je 1 dítě do 14,99 ZDARMA, 2. dítě od 6 do 14,99 - 50%), děti od 6 do 14,99 let: -50%.



RAKOUSKO / KORUTANY NASSFELD



NASSFELD-BRNO:
NASSFELD-PRAHA:

525 km
549 km

TECHNICKÉ PARAMETRY STŘEDISKA NASSFELD:

Umělé zasněžování:	100% lyžařských tratí
Celková délka sjezdových tratí:	110 km
Délka sjezdových tratí v km: (dle náročnosti)	30 69 11
Nadmořská výška střediska:	686-2 278 m.n.m.
Počet běžeckých tratí:	50 km
Počet přepravních zařízení:	30 ks
Druhy a rozlišení přepravních zařízení:	5x 8x 17x
Přepravní kapacita:	39 000 osob/h
Nejdelší sjezdovka:	Carnia - 7,6 km
Lyžařské převýšení:	1 410 m

Největší lyžařské středisko Korutany, které se nachází nedaleko rakousko-italských hranic. V současné době patří mezi nejmodernější v celém Rakousku, a to především díky nejdelší kabinové lanovce v Alpách - Millenium Express. Ta vás rychle a bezpečně přeneše za 17 minut celých 7,6 km a s převýšením 1 300 m od parkoviště z Tröpolachu rovnou do Skiareny „Sonnenalpe Nassfeld“. Skiarena si vás okamžitě získá nejen komfortem lyžování, ale také téměř stále modrou oblohou a slunečným počasím (196 slunečných dní v roce). Nabízí se také vyzítí pro mnoho jiných druhů sportu- snowboard (U-rampa, Funpark), bruslení, sánkování, jízdy na koni aj. Opomenuti nezůstávají ani vyznačené bílé stopy, pro které jsou zde připraveny preparované běžecké stopy aj. Díky poloze a propracovanému systému zasněžování můžete toto středisko navštívit i v dubnu bez obav o množství sněhu. Sjezdová trať do údolí nazvaná „Carnia“ má délku 7,6 kilometrů. Třetína tratě je v noci ozářena umělým osvětlením a představuje tak jednu z nejdelších uměle osvětlených sjezdovek v Evropě. A kdo se večer pohybuje raději na saních než na lyžích, může se Millenium-Expressem nechat vyvézt k rovněž osvětlené sánkařské dráze. V celém regionu je hostům k dispozici kyvadlová doprava zdarma. Každoročně zhruba v polovině prosince zamrzá jezero Weissensee, které vytvoří tak největší pevně zamrzlou přírodní ledovou plochu v Evropě o rozloze 6,5 km. „Jeden velký stadión“ pro rychlobruslaře, příznivce golfu na ledě a metané.

DALŠÍ SLUŽBY:

lyžařské školy, lyžařské půjčovny, bruslení (na jezeře Weissensee), noční lyžování (každou sobotu od 05.01.-02.03. na sjezdovce Carnia - úsek 2,2 km), sánkařská dráha, skibus, 3* snowpark, rychlostní trať s měřeným úsekem, FIS sjezdovka, apres ski programy, jízda na saních tažených koňmi, umělá horežecká stěna, paragliding

MÍSTNÍ VZDÁLENOSTI:

Nassfeld-dálnice: 40 km
Nassfeld-Hermagor: 8 km
Nassfeld-Tröpolach: 9 km
Nassfeld-Tarvisio: 35 km
Nassfeld-Kranjska Gora: 57 km

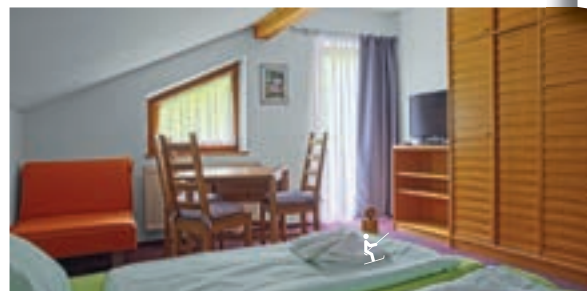

UPŘESNĚNÍ: zrekonstruované, moderní a prakticky vybavené apartmány s celkovou kapacitou 30 osob a možností 4 přístýlek. Apartmánový dům je umístěn v klidné části obce Obervellachu, jen 2 km východně od Hermagoru. **POLOHA:** Obervellach, Hermagor- 2 km, skiareál Nassfeld - 10 km, skibus - 250 m. **VYBAVENOST A SLUŽBY:** vyhrazené parkoviště pro 14 aut, internet WI-FI, ranní donáška čerstvého pečiva*, v přílehlé bývalé restauraci možnost večeřního posezení a konzumace českých nápojů (slouží také jako společenská či snídaňová místnost pro skupiny - snídaně lze zajistit jen na vyžádání po předchozí domluvě), prádelna se sušičkou* a žehličkou, úschovna lyží, zahrada s grilem a s houpačkou pro děti. **VYBAVENOST A SLUŽBY:** sauna* (pro 4-6 osob). **POPIS APARTMÁNŮ:** **mono 2** - obývací pokoj s manželskou postelí a kuchyňským koutem, sociální zařízení, balkon; **mono 3** - obývací pokoj s manželskou postelí a 1 přístýlkou či samostatným lůžkem, kuchyňský kout, sociální zařízení; **bilo 4/5/6** - 1 ložnice s manželskou postelí, obývací pokoj až se 2 rozkládacími gauči pro 2 osoby a s kuchyňským koutem (někdy gauč součástí ložnice), sociální zařízení; **trilo 4/5/6** - 1 ložnice s manželskou postelí, 1 ložnice s oddělenými postelemi, zpravidla obývací pokoj s kuchyňským koutem a rozkládacím gaučem pro 1-2 osoby (nebo v rámci ložnice), sociální zařízení, terasa. **VYBAVENOST APARTMÁNŮ:** TV LCD sat. s českými programy, rychlovarná konvice, mikrovlnná trouba, trouba a myčka (pouze u trilo 4/5/6), internet WI-FI.

POČET NOCÍ/ DNÍ SKIPASU	POBYTY OD/DO		05.12.-27.12.		27.12.-03.01.	
	TYP UBYTOVÁNÍ	OSOB	03.01.-15.04.			
4	MONO 2	2	7 990		10 290	
	MONO 3	3	9 990		13 790	
	BILO/TRILO 4/5/6	6	12 590		19 690	
7	MONO 2	2	13 990		17 990	
	BILO 4	4	16 990		23 990	
	BILO/TRILO 4/5/6	6	21 990		33 990	

CENA ZA APARTMÁN ZAHRAJUJE: pronájem apartmánu dané typologie na 4 nebo 7 nocí, ložná a koupelnové prádlo, všechny spotřeby, 5% sleva na skipasy. **PŘÍPLATKY V RÁMCÍ UBYTOVÁNÍ:** závěrečný úklid/povinná platba na místě: 25 €/mono, 40 €/bilo a trilo, pobytová taxa - **kurtaxa/povinná platba na místě:** 2,5 €/noc/osoba od 16 let, snídaně: 200 Kč/os./den; polopenze: 550 Kč/os./den.

DALŠÍ KAPACITY Z TĚTO OBLASTI NA WWW.FORLINE.CZ NEBO NA VYŽÁDÁNÍ V CK

APARTMÁNOVÝ DŮM SKI & BIKE NASSFELD ***

(NÁŠ TIP)

- ▶ SKVĚLÉ CENY PO CELOU SEZÓNĚ
- ▶ INTERNET WIFI ZDARMA
- ▶ IDEÁLNÍ VOLBA PRO RODINY, SPORTOVCE I PRO FIREMNÍ AKCE
- ▶ ČESKÝ MAJITEL!

SELEVA AŽ
7%



Užij si zimu v Itálii ve Friuli Venezia Giulia!
Objev skiareály Tarvisio, Sella Nevea, Piancavallo,
Ravascletto-Zoncolan a Forni di Sopra!

Děti do **10 let** lyžují
ZDARMA!

Bezpečné, vždy perfektně upravené a poloprázdne sjezdovky
všech obtížností! Moderní, rychlé lanovky a pojízdné koberce!
Bohaté vyžití i pro nelyžaře a atraktivní vzdálenost z České republiky!

**...protože pouze v regionu Friuli Venezia Giulia
utratíš méně za více zábavy!**

